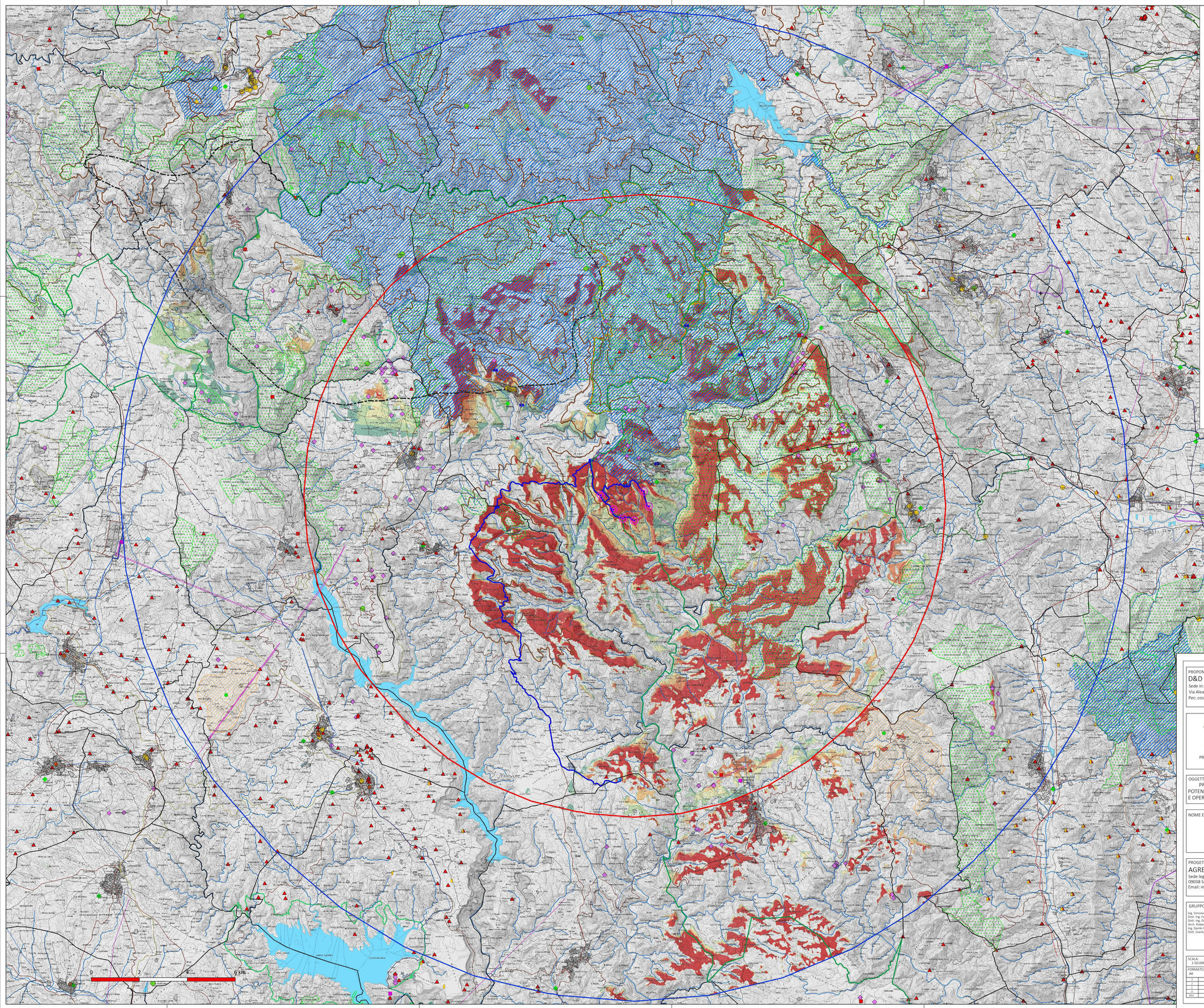

Aerogeneratori in progetto
Cavidotto MT
Ipotesi SSE Utente
Buffer 12,35 km
Buffer 20 km
Punti di vista individuati

Mappa di visibilità [n. torri visibili]
- Nessuna torre visibile
- 1 torre visibile
- 2 torri visibili
- 3 torri visibili
- 4 torri visibili
- 5 torri visibili
- 6 torri visibili

PPR - assetto insediativo (fonte:sardegnageoportale)
- Nodi dei trasporti
- Ciclo dei rifiuti
- Depuratori
- Centrale elettrica
- Parchi eolici
- Area interessata da parchi eolici
- Linea elettrica
- Condotta idrica
- Rete stradale
- Impianti ferroviari
- Grandi aree industriali

PPR - assetto storico culturale (fonte:sardegnageoportale)
- Area dell'organizzazione mineraria
- Aree di bonifica
- Parco geominerario ambientale e storico - DM 08.09.2016

Repertorio beni 2017 (fonte: sardegnageoportale)
- Proposte di insussistenza vincolo
- Beni culturali archeologici
- Beni culturali architettonici
- Beni identitari
- Beni paesaggistici

PPR - assetto ambientale (fonte: sardegnageoportale)
- Monumenti Naturali istituiti L.R. 31/89
- Grotte e caverne
- Alberi monumentali
- Fiumi, torrenti, corsi d'acqua
- Aree fiumi e torrenti
- Laghi, invasi e stagni
- Aree con quota superiore a 900 metri
- Oasi permanenti di protezione faunistica e di cattura
- Sistema regionale dei parchi
- Zone umide costiere
- Area di interesse botanico fitogeografico
- Area di interesse faunistico
- Campi dunari e sistemi di spiaggia
- Sistemi a baie e promontori, scogli e piccole isole, falesie e versanti costieri
- Aree minerarie dismesse
- Scavi
- Discariche
- Aree gestione speciale Ente Foreste
- Siti di interesse comunitario

ORDINE INGEGNERI PROVINCIA CAGLIARI n. 7343 Dott. Ing. SIMONE ABIS

simone abis
Ordine degli Ingegneri della Provincia di Cagliari
Ingegnere
28.02.2024 10:15:14
GMT+01:00

PROPONENTE:
D&D Costruzioni s.r.l.
Sede in:
Via Aleardo Aleardi, 1/D - 50124 Firenze, Italia
Pec: costruzionided@pec.it

Firmato digitalmente da:
MARINO MARIA ANTONIETTA
Firmato il 28/02/2024 08:03
Seriale Certificato: 2514051
Valido dal 07/06/2023 al 07/06/2026
InfoCamere Qualified Electronic Signature CA

PROVINCIA DI NUORO | PROVINCIA DEL SUD SARDEGNA | COMUNE DI USSASSAI | COMUNE DI SEUI | COMUNE DI ESCALAPLANO | COMUNE DI ESTERZILI | REGIONE AUTONOMA DELLA SARDEGNA

OGGETTO:
PROGETTO DEFINITIVO DI UN IMPIANTO EOLICO COMPOSTO DA 6 AEROGENERATORI CON POTENZA COMPLESSIVA DI 36 MW, DENOMINATO "SU CASTEDDU", NEL COMUNE DI USSASSAI (NU) E OPERE CONNESSE NEI COMUNI DI USSASSAI (NU), SEUI (SU), ESTERZILI (SU) ED ESCALAPLANO (SU)

NOME ELABORATO:
CARTA DELLA VISIBILITÀ NEI 20 KM

PROGETTO SVILUPPATO DA:
AGREENPOWER s.r.l.
Sede legale: Via Serra, 44
09038 Serramanna (SU) - ITALIA
Email: info@agreenpower.it

agreenpower s.r.l.

GRUPPO DI LAVORO:
Ing. Simone Abis
Dott. Ing. Fabio Sirigu
Dott. Ing. Daniele Cabiddu
Arch. Roberta Sanna
Ing. Danilo Marras
Dott. Gianluca Fadda

COLLABORATORI:
Vamirgeoind Ambiente Geologia e Geofisica Srl
Dott. Archeologo Matteo Tatti
Dott. Geologo Luigi Sancio
Dott. Naturalista Francesco Mascia
Dott. Agronomo Vincenzo Sechi
Ing. Federico Micali
Ing. Nicola Sollai
Ing. Vincenzo Carboni

TIMBRO E FIRMA:

SCALA:	CODICE ELABORATO	TIPOLOGIA	FASE PROGETTUALE
1:50.000	ELB.VS.08	IMPIANTO EOLICO	DEFINITIVO
FORMATO: A0			

REV.	DESCRIZIONE	DATA	REDATTO	CONTROLLATO	APPROVATO
3					
2					
1					
0	Prima emissione	Marzo 2024	Vamirgeoind	Agreenpower	Agreenpower

Il presente documento è di proprietà di Agreenpower S.r.l. che ne tutelerà i diritti a termine di legge.