

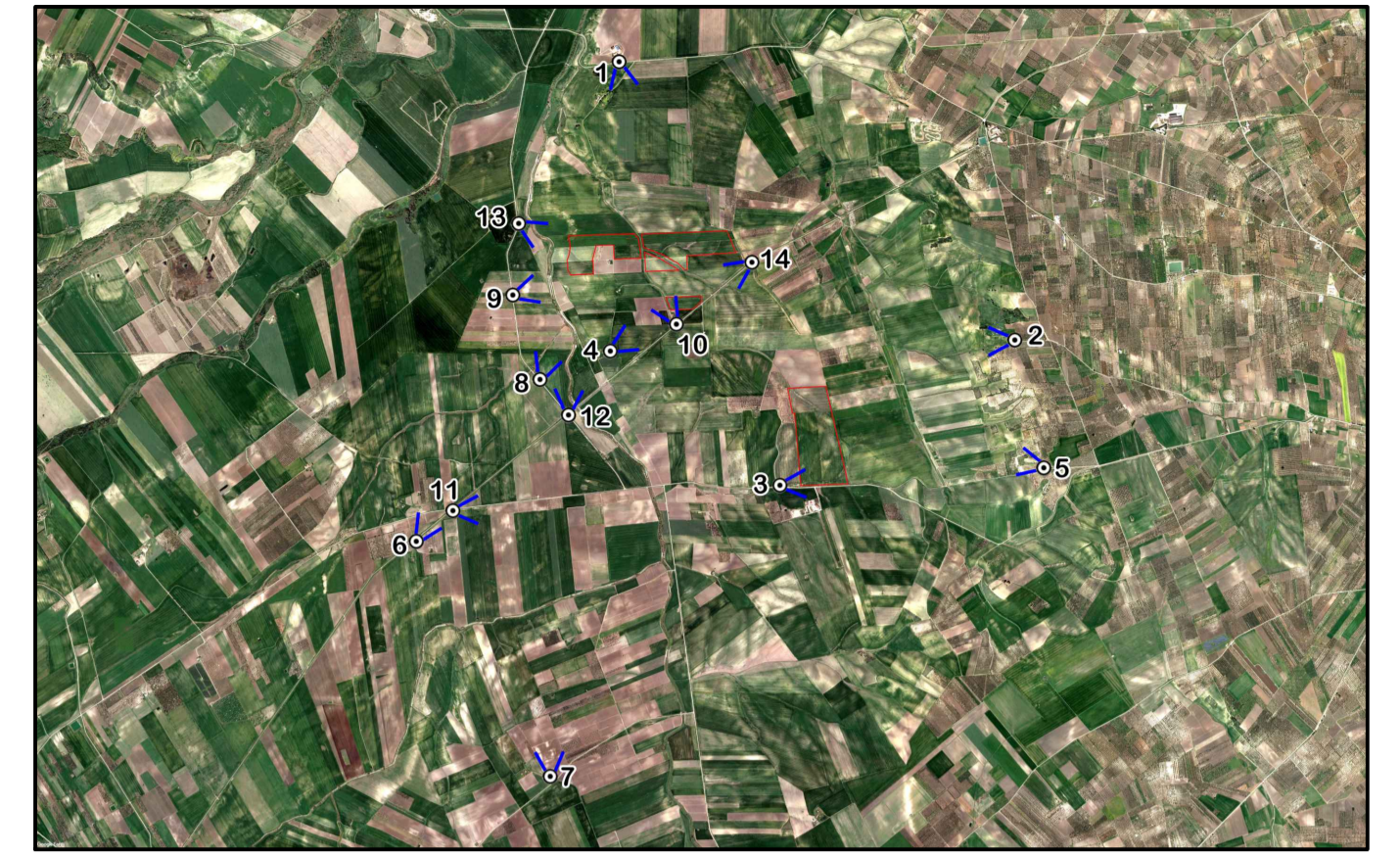

FOTOINSENERIMENTO 1 - STATO DI FATTO



FOTOINSENERIMENTO 1 - STATO DI PROGETTO



PUNTO DI PRESA FOTOGRAFICA 2



PUNTO DI PRESA FOTOGRAFICA 4



FOTOINSENERIMENTO 3 - STATO DI FATTO



FOTOINSENERIMENTO 3 - STATO DI PROGETTO

0		GC	CP	LC	11/2013
REV.	DESCRIZIONE	DESIGN.	CONTROL.	APPROV.	DATA

		Montana SpA Via Carlo Farini 10, 20139 Milano Tel. +39 02 54118171 Fax +39 02 54122890 www.montana.com Milano (sede certificata ISO) Brescia Palermo Cagliari Roma P.IVA 04542020156 Cap.Soc. 000000000
COMMITTENTE SOLAR CAPITAL 5 S.R.L. VIA REINELLA SNC 71017 - TORREMAGGIORE (FG)		
PROGETTISTI ING. LAURA CONTI Iscritta all'Ordine degli Ingegneri della Provincia di Pavia al n. 1726		
OGGETTO IMPIANTO INTEGRATO AGRIVOLTAICO COLLEGATO ALLA RTN POTENZA NOMINALE 44 MW COMUNE DI TORREMAGGIORE PROGETTO DEFINITIVO		
TAVOLA DOCUMENTAZIONE FOTOGRAFICA E FOTOINSENERIMENTI		N. Tav. 21.2
N. RIF. 2748_5572_TM_VIA_T21_REV0_DOCUMENTAZIONE FOTOGRAFICA E FOTOINSENERIMENTI		Scala VARIE
È VIETATA LA RIPRODUZIONE DI QUESTO DOCUMENTO SENZA PREVENTIVA AUTORIZZAZIONE SCRITTA DELLA MONTANA SPA		