

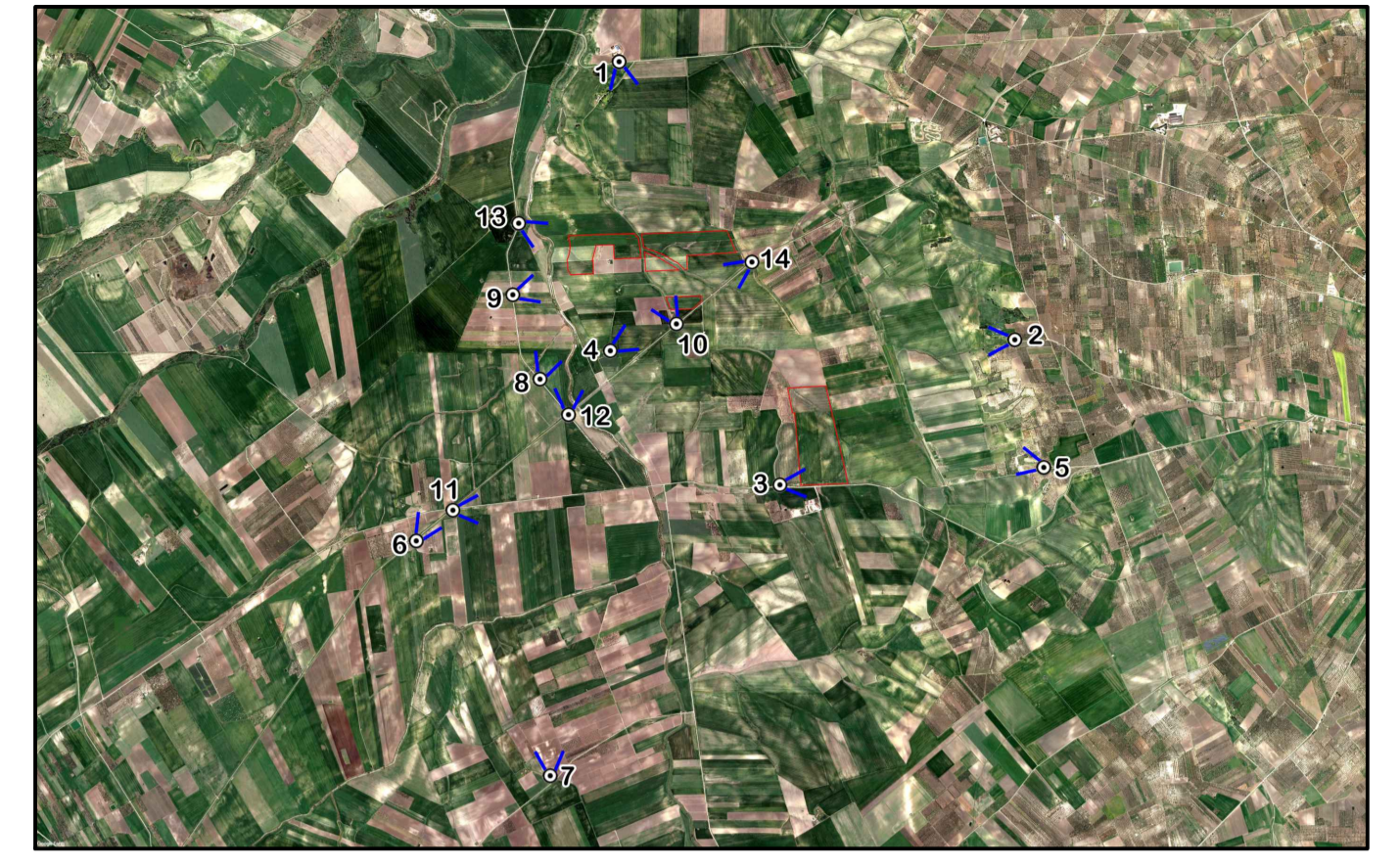

PUNTO DI PRESA FOTOGRAFICA 5



PUNTO DI PRESA FOTOGRAFICA 7



FOTOINSERIMENTO 6 - STATO DI FATTO



FOTOINSERIMENTO 6 - STATO DI PROGETTO



FOTOINSERIMENTO 8 - STATO DI FATTO



FOTOINSERIMENTO 8 - STATO DI PROGETTO

ID	DESCRIZIONE	DC	CP	LC	11/2013
REV.		DESIGN.	CONTROL.	APPROV.	DATA

		Montana SpA Via Carlo Farini 16 20141 Milano Tel. +39 02 54118173 Fax +39 02 54122890 www.montanaspa.com P.IVA 0454220096 Cap.Soc. 100.000.000€ Milano (sede certificata ISO) Brescia Palermo Cagliari Roma
COMMITTENTE SOLAR CAPITAL 5 S.R.L. VIA REINELLA SNC 71017 - TORREMAGGIORE (FG)		
PROGETTISTI ING. LAURA CONTI Iscritta all'Ordine degli Ingegneri della Provincia di Pavia al n. 1726		
OGGETTO IMPIANTO INTEGRATO AGRIVOLTAICO COLLEGATO ALLA RTN POTENZA NOMINALE 44 MW COMUNE DI TORREMAGGIORE PROGETTO DEFINITIVO		
TAVOLA DOCUMENTAZIONE FOTOGRAFICA E FOTOINSERIMENTI		N. Tav. 21.2
N. RIF. 2748_5572_TM_VIA_T21_REV0_DOCUMENTAZIONE FOTOGRAFICA E FOTOINSERIMENTI		Scala VARIE
È VIETATA LA RIPRODUZIONE DI QUESTO DOCUMENTO SENZA PREVENTIVA AUTORIZZAZIONE SCRITTA DELLA MONTANA SPA		