

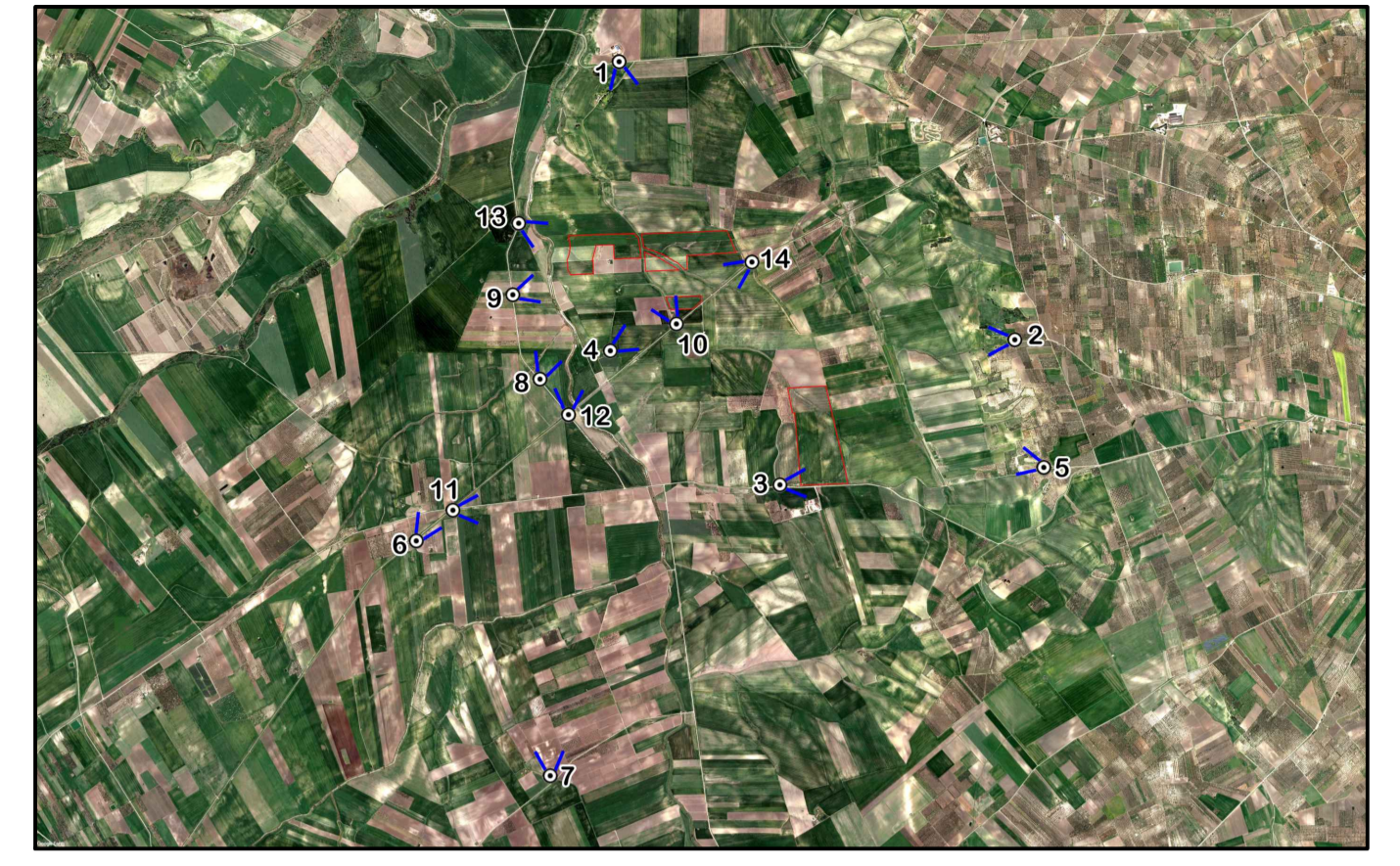

FOTOINSERIMENTO 9 - STATO DI FATTO



FOTOINSERIMENTO 9 - STATO DI PROGETTO



FOTOINSERIMENTO 10 - STATO DI FATTO



FOTOINSERIMENTO 10 - STATO DI PROGETTO



FOTOINSERIMENTO 11 - STATO DI FATTO



FOTOINSERIMENTO 11 - STATO DI PROGETTO

0		BC	CP	LC	11/2013
REV.	DESCRIZIONE	DESIGN.	CONTROL.	APPROV.	DATA

		Montana SpA Via Carlo Farini 16 20141 Milano Tel. +39 02 54118171 Fax +39 02 54122890 www.montana.com P.IVA 0454222096 Cap.Soc. 000000000€ Milano (sede certificata SOI) Brescia Palermo Cagliari Roma
Committente SOLAR CAPITAL 5 S.R.L. VIA REINELLA SNC 71017 - TORREMAGIORE (FG)		
Progettisti ING. LAURA CONTI Iscritta all'Ordine degli Ingegneri della Provincia di Pavia al n. 1726		
Oggetto IMPIANTO INTEGRATO AGRIVOLTAICO COLLEGATO ALLA RTN POTENZA NOMINALE 44 MW COMUNE DI TORREMAGIORE PROGETTO DEFINITIVO		
Tavola DOCUMENTAZIONE FOTOGRAFICA E FOTOINSERIMENTI	n. Tav. 21.2	
N. rif. 2748_5572_TM_VIA_T21_REV0_DOCUMENTAZIONE FOTOGRAFICA E FOTOINSERIMENTI	Scala VARIE	
È VIETATA LA RIPRODUZIONE DI QUESTO DOCUMENTO SENZA PREVENTIVA AUTORIZZAZIONE SCRITTA DELLA MONTANA SPA		