

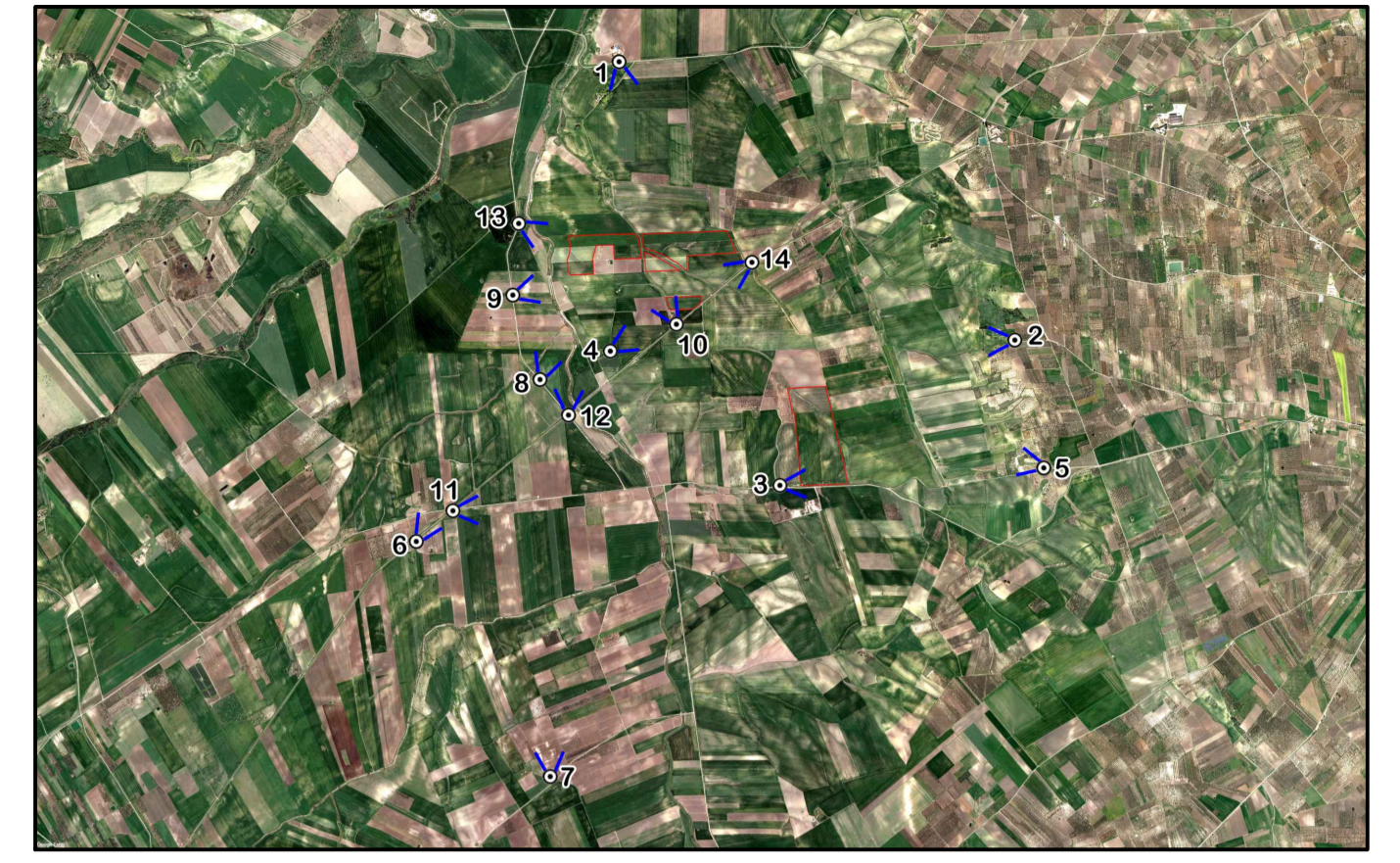

FOTOINSENERIMENTO 12 - STATO DI FATTO



FOTOINSENERIMENTO 12 - STATO DI PROGETTO



FOTOINSENERIMENTO 13 - STATO DI FATTO



FOTOINSENERIMENTO 13 - STATO DI PROGETTO



FOTOINSENERIMENTO 14 - STATO DI FATTO



FOTOINSENERIMENTO 14 - STATO DI PROGETTO

ID	DESCRIZIONE	DC	CP	LC	11/2013
REV.		DESIGN	CONTROL	APPROV.	DATA

		Montana SpA Via Carlo Farini 16 20141 Milano Tel. +39 02 54118171 Fax +39 02 54122890 www.montana.com Milano (sede certificata ISO) Brescia Palermo Cagliari Roma	P. IVA 0454220096 Cap. Soc. 100.000.000€
COMMITTENTE SOLAR CAPITAL 5 S.R.L. VIA REINELLA SNC 71017 - TORREMAGGIORE (FG)			
PROGETTISTI ING. LAURA CONTI Iscritta all'Ordine degli Ingegneri della Provincia di Pavia al n. 1726			
OGGETTO IMPIANTO INTEGRATO AGRIVOLTAICO COLLEGATO ALLA RTN POTENZA NOMINALE 44 MW COMUNE DI TORREMAGGIORE PROGETTO DEFINITIVO			
TAVOLA DOCUMENTAZIONE FOTOGRAFICA E FOTOINSENERIMENTI		N. Tav. 21.2	
N. RIF. 2748_5572_TM_VIA_T21_REV0_DOCUMENTAZIONE FOTOGRAFICA E FOTOINSENERIMENTI		Scala VARIE	
È VIETATA LA RIPRODUZIONE DI QUESTO DOCUMENTO SENZA PREVENTIVA AUTORIZZAZIONE SCRITTA DELLA MONTANA SPA			