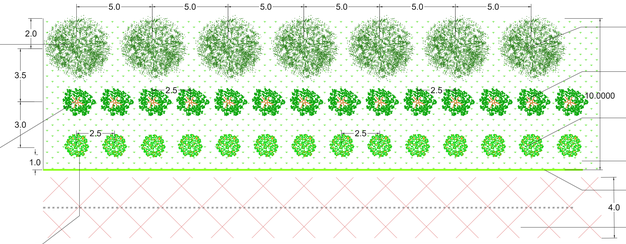

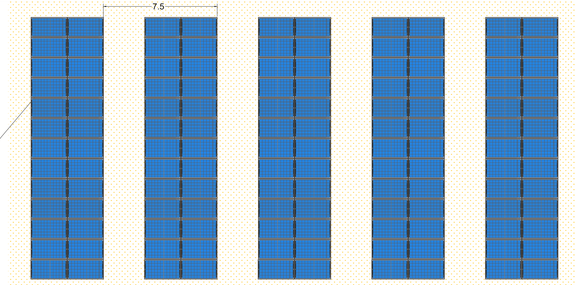

Planimetria di una porzione di impianto con individuazione della fascia a verde perimetrale - Scala 1:100

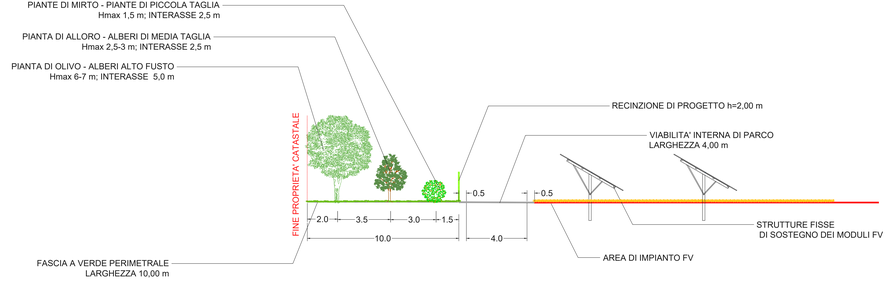

Sezione trasversale dell'area a verde perimetrale e dell'impianto - Scala 1:100

IMPIANTO FOTOVOLTAICO "FV MINEO"

PROGETTO DEFINITIVO DI UN IMPIANTO FOTOVOLTAICO DI POTENZA PARI A 22,3 MWp (POTENZA IN IMMISSIONE 21,0 MW) DENOMINATO "FV MINEO" E RELATIVE OPERE DI CONNESSIONE ALLA RETE RICADENTI NEI COMUNI DI MINEO E CALTAGIRONE (CITTA' METROPOLITANA DI CATANIA)

Proponente

SOLAR PV 10 S.R.L.

PIAZZA CASTELLO, 19 - 20121 MILANO (MI) - P. IVA: 12823320960 - PEC: solarpv10@legalmail.it

Progettazione

Hydro Engineering s.n.
di Ing. Giuseppe Mario Calì
di Ing. Giuseppe Calì
Via Roma, 37
95030 Mascalucia (CT) Italy

TEL. 0924 20584 - e-mail: info@hydroeng.it - PEC: hydroeng@pec.it

Collaboratori

Titolo Elaborato

(G) - Elaborati grafici
2 - Parco fotovoltaico
3 - Opere civili
13 - Planimetria e particolari interventi di mitigazione

LIVELLO PROGETTAZIONE	CODICE ELABORATO	FILENAME	DATA	SCALA
PROGETTO DEFINITIVO	WKN0005Q0jcu9b06	PD-G.2.3.13	09/2023	1:100

Revisioni

REV.	DATA	DESCRIZIONE	ESEGUITO	VERIFICATO	APPROVATO
0	09/2023	PRIMA EMISSIONE	FA	EG	MG

COMUNE DI MINEO E CALTAGIRONE
CITTA' METROPOLITANA DI CATANIA
REGIONE SICILIA

WKN Italia
PNE GROUP

ISO A3x6

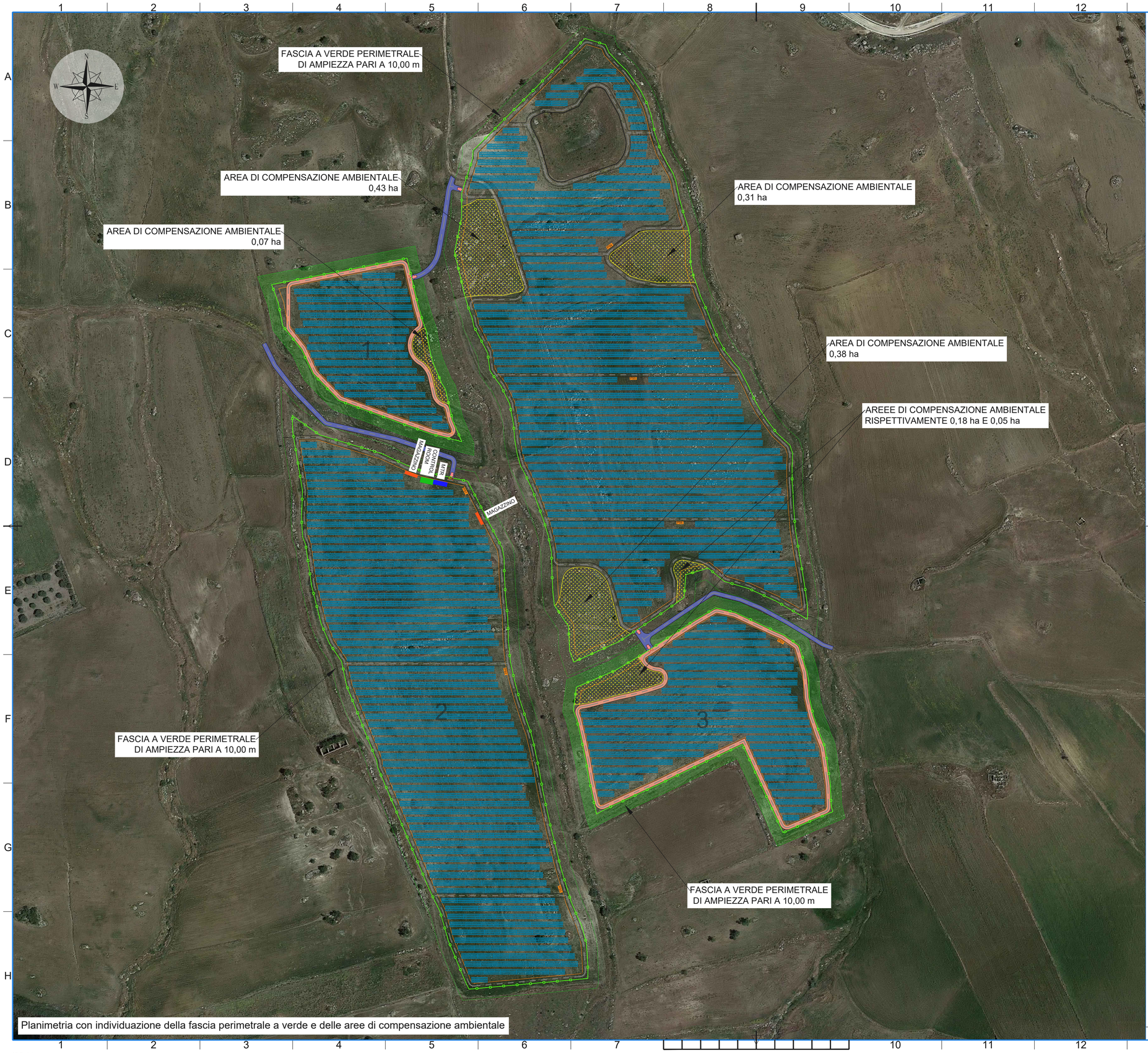

Planimetria con individuazione della fascia perimetrale a verde e delle aree di compensazione ambientale

IMPIANTO FOTOVOLTAICO "FV MINEO"

PROGETTO DEFINITIVO DI UN IMPIANTO FOTOVOLTAICO DI POTENZA PARI A 22,3 MWp (POTENZA IN IMMISSIONE 21,0 MW) DENOMINATO "FV MINEO" E RELATIVE OPERE DI CONNESSIONE ALLA RETE RICADENTI NEI COMUNI DI MINEO E CALTAGIRONE (CITTA' METROPOLITANA DI CATANIA)

Proponente

SOLAR PV 10 S.R.L.
PIAZZA CASTELLO, 19 - 20121 MILANO (MI) - P. IVA: 12823320960 - PEC: solarpv10@legalmail.it

Progettazione

Hydro Engineering s.s.
di Damiano e Mariano Galbo
via Rossotti, 39
91011 Alcamo (TP) Italy
TEL: 0924 26584 - e-mail: info@hydroeng.it - PEC: hydroeng@pec.it

ORDINE DEGLI INGEGNERI PROV. TRAPANI
Ing. Mariano Galbo N. 724

Collaboratori

Titolo Elaborato

(G) - Elaborati grafici
2 - Parco fotovoltaico
3 - Opere civili
13 - Planimetria e particolari interventi di mitigazione

LIVELLO PROGETTAZIONE	CODICE ELABORATO	FILENAME	DATA	SCALA
PROGETTO DEFINITIVO	WKNI805PDGpro090R0	PD-G.2.3.13	09/2023	1:100

Revisioni

REV.	DATA	DESCRIZIONE	ESEGUITO	VERIFICATO	APPROVATO
0	09/2023	PRIMA EMISSIONE	PA	EG	MG

COMUNE DI MINEO E CALTAGIRONE
CITTÀ METROPOLITANA DI CATANIA
REGIONE SICILIA

WKN Italia
PNE GROUP

ISO A1