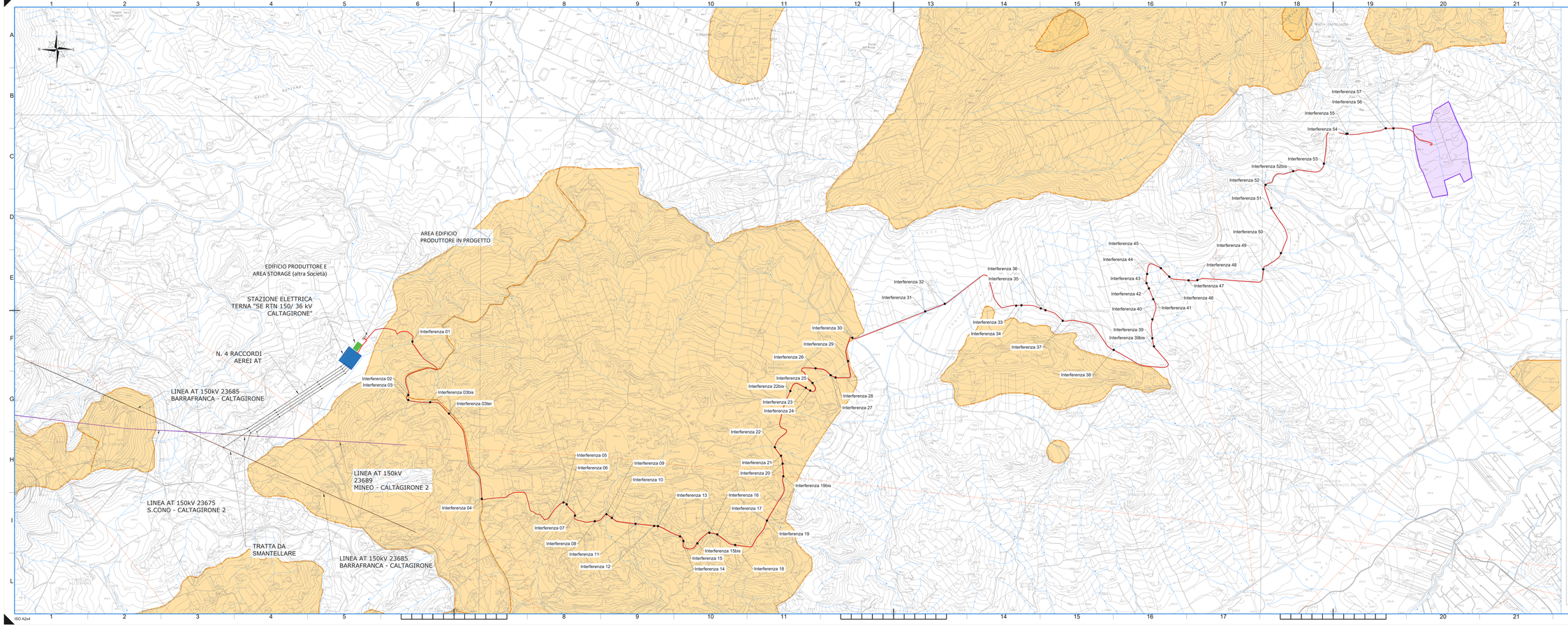

LEGENDA

Beni Paesaggistici

Aree d'interesse archeologico - Art. 142, lett. "m", D. Lgs. 42/04

Le aree sono state perimetrate a partire dai servizi WMS disponibili sul sito del Geoportale della Regione Sicilia.

Area impianto FV

Stazione Elettrica TERNA - SE RTN 150/36 kV Caltagirone

Elettrodotto 36 kV

Limiti Comunali

Con riferimento alle modalità di risoluzione delle interferenze, si rinvia all'elaborato grafico avente codice PD-G.2.3.12

IMPIANTO FOTOVOLTAICO "FV MINEO"

PROGETTO DEFINITIVO DI UN IMPIANTO FOTOVOLTAICO DI POTENZA PARI A 22,3 MWp (POTENZA IN IMMISSIONE 21,0 MW) DENOMINATO "FV MINEO" E RELATIVE OPERE DI CONNESSIONE ALLA RETE RICADENTI NEI COMUNI DI MINEO E CALTAGIRONE (CITTA' METROPOLITANA DI CATANIA)

Proponente

SOLAR PV 10 S.R.L.
PIAZZA CASTELLO, 19 - 20121 MILANO (MI) - P. IVA: 12823320960 - PEC: solarpv10@legalmail.it

Progettazione

Hydro Engineering s.r.c.
di Gianluca e Maurizio Quinto
via Bassotti, 70
95014 GIARRE (CT Italy)
TEL: 0924 29384 - e-mail: info@hydroeng.it - PEC: hydroeng@pec.it

ORDINE DEGLI INGEGNERI PROV. CATANIA Ing. Gianluca QUINTO Iscr. n° 1145

Collaboratori

Titolo Elaborato

(G) - Elaborati grafici
4 - Studio di impatto ambientale
4 - Carta dei vincoli nell'area di intervento
3 - Beni paesaggistici: aree di interesse archeologico

LIVELLO PROGETTAZIONE	CODICE ELABORATO	FILENAME	DATA	SCALA
PROGETTO DEFINITIVO	WKN003TQG4417BR0	PD-G.4.4.3	09/2023	1:10.000

Revisioni

REV	DATA	DESCRIZIONE	ESEGUITO	VERIFICATO	APPROVATO
0	09/2023	PRIMA EMISSIONE	PA	EG	MG

COMUNE DI MINEO E CALTAGIRONE
CITTÀ METROPOLITANA DI CATANIA
REGIONE SICILIA

WKN Italia
FRIE GROUP

ISO A2x4