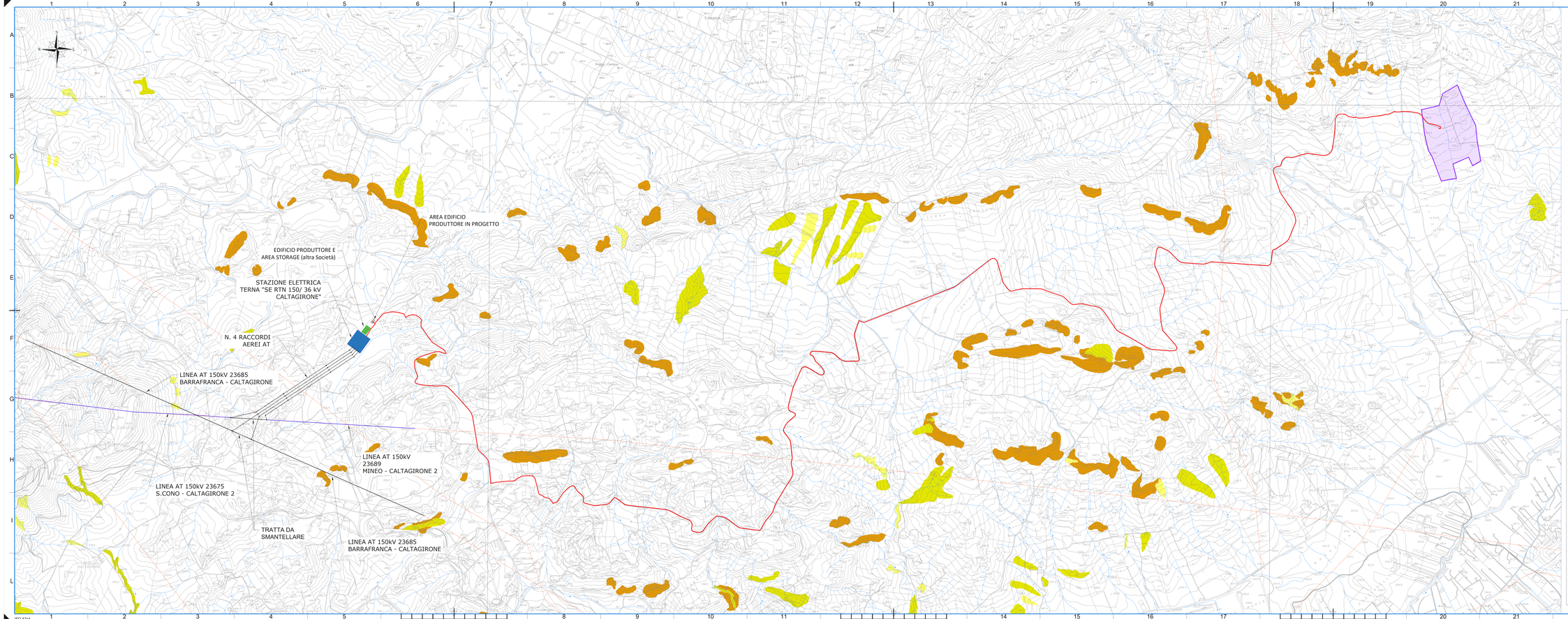

LEGENDA

Pericolosità geomorfologica

- 1
- 2
- 3
- 4

Fasce di rispetto fenomeni gravitazionali

- Fascia di rispetto P3 e P4

Le aree sono state perimetrate a partire dai servizi WMS disponibili sul sito del Geoportale della Regione Sicilia.

- Area impianto FV
- Stazione Elettrica TERNA - SE RTN 150/36 kV Caltagirone
- Elettrodotto 36 kV
- Limiti Comunali

IMPIANTO FOTOVOLTAICO "FV MINEO"

PROGETTO DEFINITIVO DI UN IMPIANTO FOTOVOLTAICO DI POTENZA PARI A 22,3 MWp (POTENZA IN IMMISSIONE 21,0 MW) DENOMINATO "FV MINEO" E RELATIVE OPERE DI CONNESSIONE ALLA RETE RICADENTI NEI COMUNI DI MINEO E CALTAGIRONE (CITTA' METROPOLITANA DI CATANIA)

Proponente

SOLAR PV 10 S.R.L.
PIAZZA CASTELLO, 19 - 20121 MILANO (MI) - P. IVA: 12823320960 - PEC: solarpv10@legalmail.it

Progettazione

Hydro Engineering s.r.c.
di Gianluca e Pietro Cocco
via Bazzani, 19
95024 Giarre (CT Italy)
TEL: 0924 29384 - e-mail: info@hydroeng.it - PEC: hydroeng@pec.it

Ordine degli Ingegneri della Provincia di Catania
Ing. Gianluca Cocco
Iscrizione n. 1192

Collaboratori

Titolo Elaborato

(G) - Elaborati grafici
4 - Studio di impatto ambientale
9 - Carta dei vincoli nell'area di intervento:
PAI - Pericolosità geomorfologica

LIVELLO PROGETTAZIONE	CODICE ELABORATO	FILENAME	DATA	SCALA
PROGETTO DEFINITIVO	IMN9BSPDGpHI3R0	PD-G-4-9	09/2023	1:10.000

Revisioni

REV	DATA	DESCRIZIONE	ESEGUITO	VERIFICATO	APPROVATO
0	09/2023	PRIMA EMISSIONE	PA	EG	MG

COMUNE DI MINEO E CALTAGIRONE
CITTA' METROPOLITANA DI CATANIA
REGIONE SICILIA

WKN Italia
PNE GROUP

ISO A2x4