Sezione longitudinale P22-P23-P24-VASCA SEDIMENTAZIONE
Scala 1:100

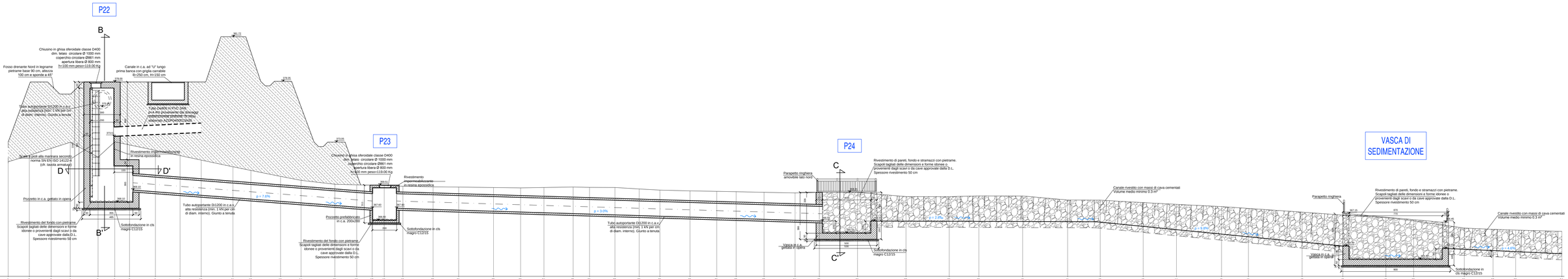

Planimetria - Scala 1:200

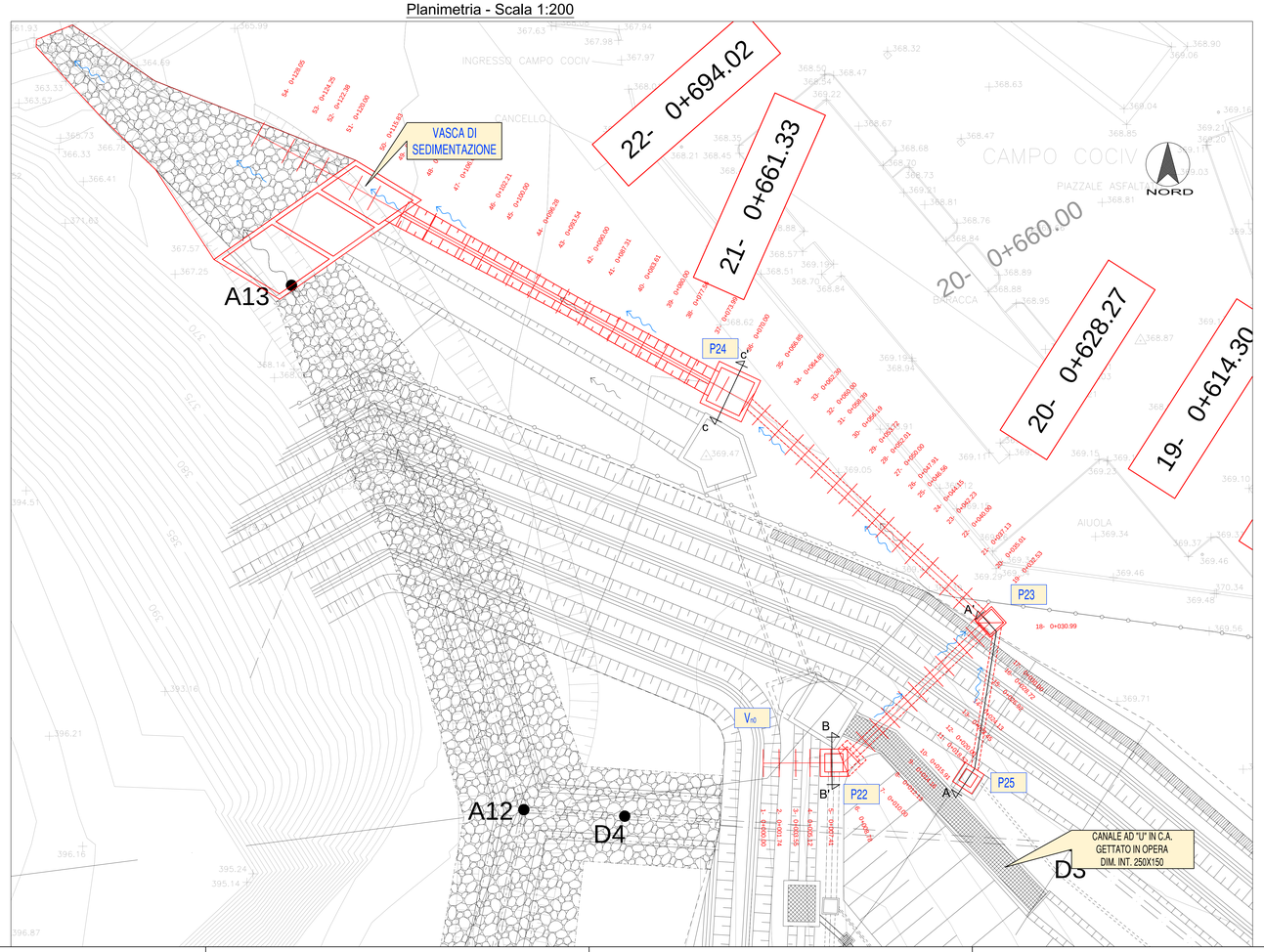

Sezione A-A' (Tratto P25-P23)
Scala 1:100

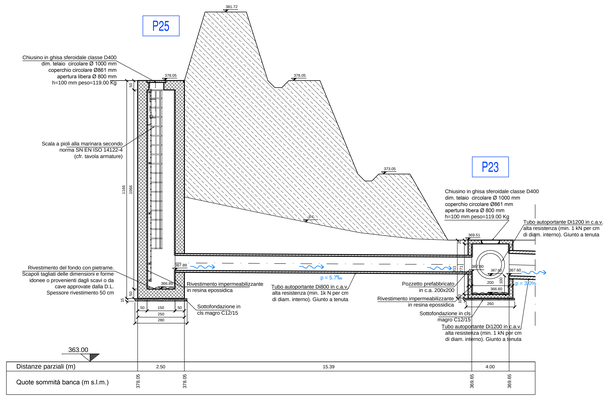

Sezione C-C' (Pozzetto P24)
Scala 1:100

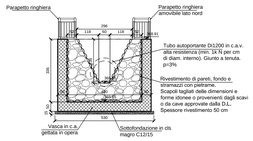

Sezione D-D' (Pozzetto P22)
Scala 1:100

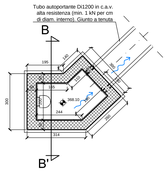

Sezione B-B' (Pozzetto P22)
Scala 1:100

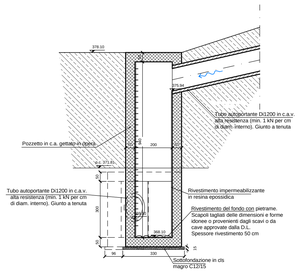

TABELLA MATERIALI VASCHE

CALCESTRUZZO

(UNI EN 206–1 / UNI 11104 / UNI EN 1992–1–1)

ELEMENTO	CLASSE DI ESPOSIZIONE	CLASSE DI RESISTENZA MINIMA	Copriferro	Classe di consistenza (*)
FONDAZIONI	XC2	C32/40	nom. +/-1	S4
ELEVAZIONI	XC2	C32/40	nom. +/-1	S4
SOTTOFONDAZIONI in cls magro		C12/15		

(*) Per i getti superficiali di finitura sp. 10cm Classe S3

(°) richiesto aggregato non gelivo conforme a UNI EN 12620 e diametro massimo 32mm. Per getti di finitura 25mm.

Tutti i getti di cls saranno additivati con componente aeroniavo e ritiro compensato.

Classe contenuto cloruri Cl 0.2

ACCIAIO per C.A.	B450C controllato in stabilimento fyk2: 450 N/mmq fyt2: 540 N/mmq
INCIDENZA D'ARMATURA 120 Kg/mc	
Caratteristiche generali: saldabilità, aderenza migliorata, controllo permanente in stabilimento	
ACCIAIO per grigliati	S355J2
ACCIAIO scale o pioli	S235JR

COMMITTENTE:

RFI RETE FERROVIARIA ITALIANA
GRUPPO FERROVIE DELLO STATO ITALIANE

ALTA SORVEGLIANZA:

ITALFERR
GRUPPO FERROVIE DELLO STATO ITALIANE

GENERAL CONTRACTOR:

COCIV
Consorzio Operativo Infrastrutture Veloci

INFRASTRUTTURE FERROVIARIE STRATEGICHE DEFINITE DALLA LEGGE OBIETTIVO N.443/01

TRATTA A.V./A.C. TERZO VALICO DEI GIOVI
PROGETTO ESECUTIVO

RIQUALIFICAZIONE AMBIENTALE VAL LEMME

Smaltimenti drenaggi lato nord fino alla vasca di sedimentazione di valle

Planimetria e profilo

GENERAL CONTRACTOR	DIRETTORE LAVORI	SCALA:
Consorzio Cociv Ing. P.P. Marcheselli		varie

COMMESSA	LOTTO	FASE	ENTE	TIPO DOC.	OPERA/DISCIPLINA	PROGR.	REV.
IG51	01	E	CV	LZ	DP0400	002	C

PROGETTAZIONE

Rev.	Descrizione emissione	Redatto	Data	Verificato	Data	Progettista Integrazioni	Data	IL PROGETTISTA
C01	Nota Regione Piemonte Dicembre 2013	FOLTRAN	20/12/2013	PANIZZA	20/12/2013	A. Palomba	20/12/2013	ORDINE DEGLI INGEGNERI DELLA PROVINCIA DI TORINO Ing. ALESSANDRO PALOMBA n. 9491
B00	Nota Regione Piemonte prot. 15/45/DB 12.08	FOLTRAN	03/07/2013	PANIZZA	03/07/2013	A. Palomba	03/07/2013	
C00	Ret. ITF IG51I01E11I5DP0400002A	FOLTRAN	26/11/2013	PANIZZA	26/11/2013	A. Palomba	26/11/2013	

n. Elab.

Nome File: IG51-01-E-CV-LZ-DP04-00-002-C01

CUP: F81H92000000008

Scala di plot: 1:1