

COMMITTENTE:
RFI
 ROTE FERROVIARIA ITALIANA
 GRUPPO FERROVIE DELLO STATO ITALIANE

ALTA SORVEGLIANZA:
ITALFERR
 GRUPPO FERROVIE DELLO STATO ITALIANE

GENERAL CONTRACTOR:
COCV
 Costruzioni Civili e Impianti

INFRASTRUTTURE FERROVIARIE STRATEGICHE DEFINITE DALLA LEGGE OBIETTIVO N.443/01
 TRATTA A.V./A.C. TERZO VALICO DEI GIOVI
 PROGETTO ESECUTIVO

RIQUALIFICAZIONE AMBIENTALE VAL LEMME
 Planimetria di progetto. Dettaglio Nord

GENERAL CONTRACTOR Cociv Ing. P.P. Marchetti	DIRETTORE LAVORI	SCALA: 1:500																																									
COMMESSA I G 5 1	LOTTO 0 1	FASE E	ENTE C V	TIPO DOC. P 8	OPERA/DISCIPLINA D P 0 4 0 0	PROGR. 0 0 1	REV. C																																				
PROGETTAZIONE <table border="1"> <thead> <tr> <th>Rev.</th> <th>Descrizione emissione</th> <th>Redatto</th> <th>Data</th> <th>Verificato</th> <th>Data</th> <th>Progettista</th> <th>Data</th> <th>IL PROGETTISTA</th> </tr> </thead> <tbody> <tr> <td>A00</td> <td>Prima Emissione</td> <td>FOLTRAN</td> <td>19/10/2012</td> <td>PANIZZA</td> <td>19/10/2012</td> <td>E. Pagni</td> <td>19/10/2012</td> <td></td> </tr> <tr> <td>B00</td> <td>Nota Regione Piemonte prot. 1345/E8 12/08</td> <td>FOLTRAN</td> <td>03/07/2013</td> <td>PANIZZA</td> <td>03/07/2013</td> <td>A. Palomba</td> <td>03/07/2013</td> <td></td> </tr> <tr> <td>C00</td> <td>Isot. ITP IG5 101E11SDP0400002A</td> <td>FOLTRAN</td> <td>26/11/2013</td> <td>PANIZZA</td> <td>26/11/2013</td> <td>A. Palomba</td> <td>26/11/2013</td> <td></td> </tr> </tbody> </table>								Rev.	Descrizione emissione	Redatto	Data	Verificato	Data	Progettista	Data	IL PROGETTISTA	A00	Prima Emissione	FOLTRAN	19/10/2012	PANIZZA	19/10/2012	E. Pagni	19/10/2012		B00	Nota Regione Piemonte prot. 1345/E8 12/08	FOLTRAN	03/07/2013	PANIZZA	03/07/2013	A. Palomba	03/07/2013		C00	Isot. ITP IG5 101E11SDP0400002A	FOLTRAN	26/11/2013	PANIZZA	26/11/2013	A. Palomba	26/11/2013	
Rev.	Descrizione emissione	Redatto	Data	Verificato	Data	Progettista	Data	IL PROGETTISTA																																			
A00	Prima Emissione	FOLTRAN	19/10/2012	PANIZZA	19/10/2012	E. Pagni	19/10/2012																																				
B00	Nota Regione Piemonte prot. 1345/E8 12/08	FOLTRAN	03/07/2013	PANIZZA	03/07/2013	A. Palomba	03/07/2013																																				
C00	Isot. ITP IG5 101E11SDP0400002A	FOLTRAN	26/11/2013	PANIZZA	26/11/2013	A. Palomba	26/11/2013																																				

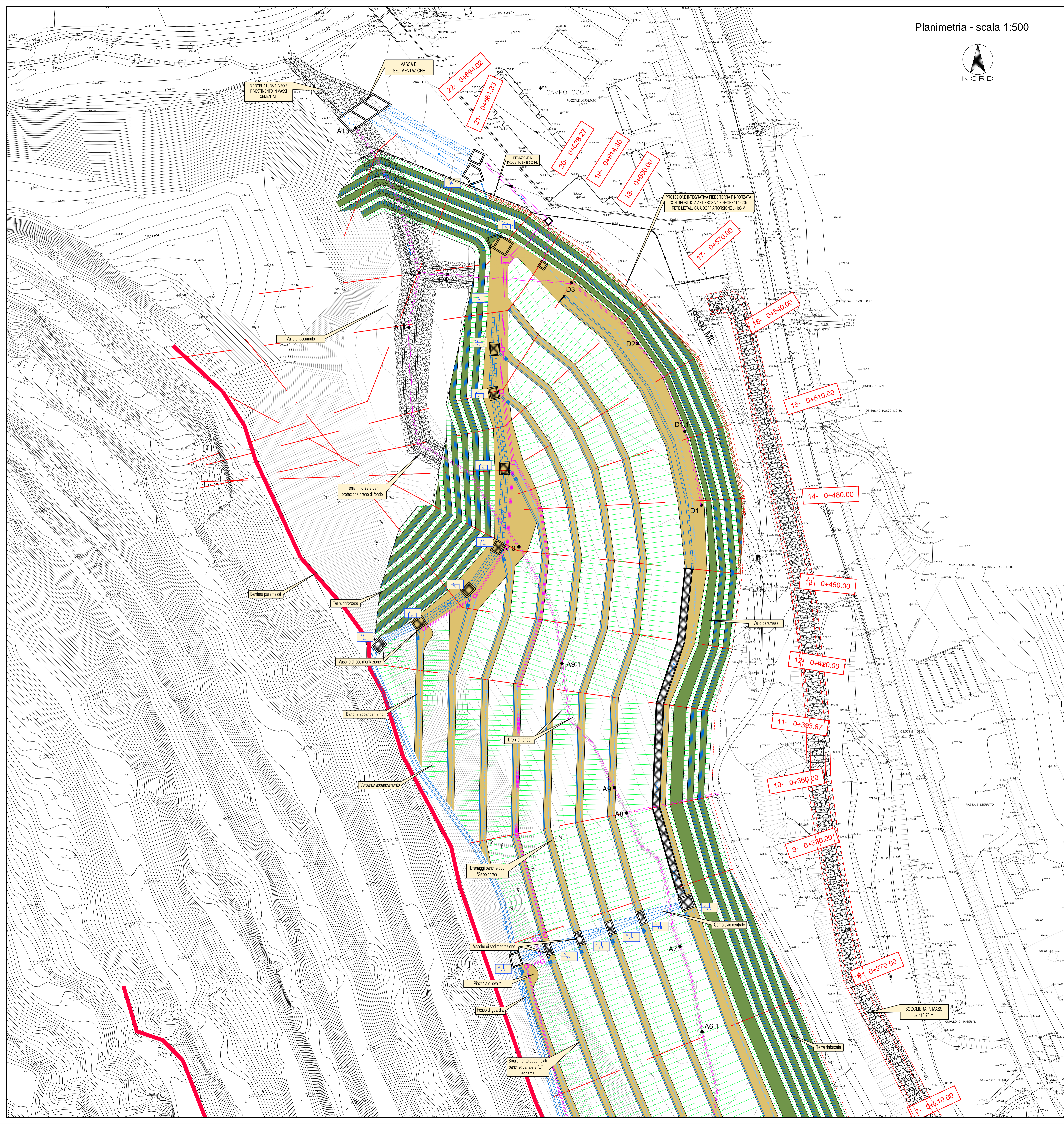

KEY-PLAN

