

VIABILITA' DI ACCESSO ABBANCAMENTO RAMPA "B" scala 1:100

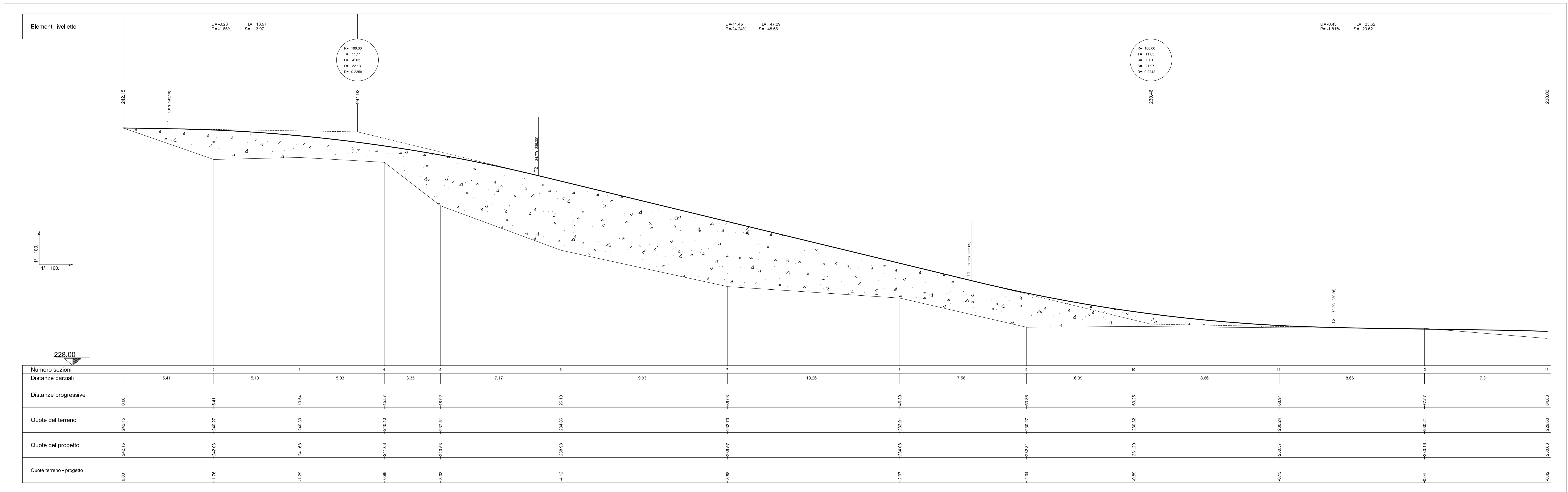

VIABILITA' DI ACCESSO ABBANCAMENTO RAMPA "A" scala 1:100

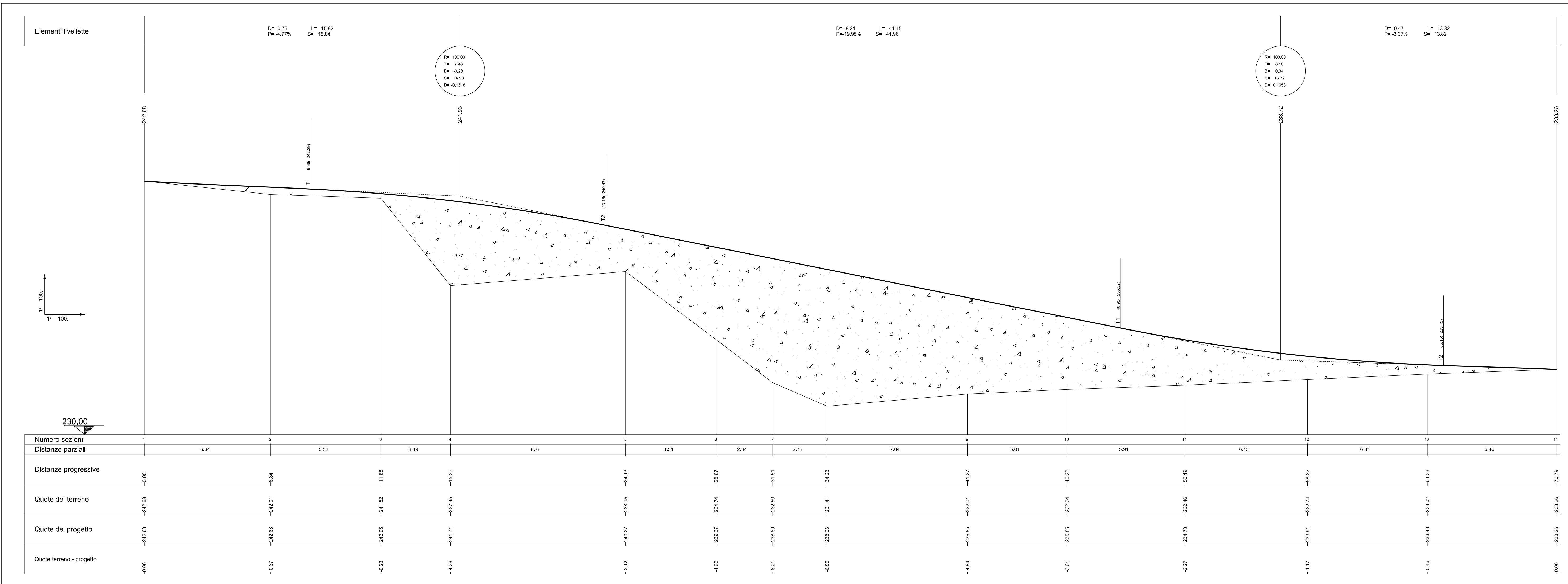

COMMITTENTE:  **RFI**
RETE FERROVIARIA ITALIANA
GRUPPO FERROVIE DELLO STATO ITALIANE

ALTA Sorveglianza:  **ITALFERR**
GRUPPO FERROVIE DELLO STATO ITALIANE

GENERAL CONTRACTOR:  **COCIV**
Consorzio Collegamenti Integrati Valico

INFRASTRUTTURE FERROVIARIE STRATEGICHE DEFINITE DALLA
LEGGE OBIETTIVO N.443/01
TRATTA A.V./A.C. TERZO VALICO DEI GIOVI
PROGETTO ESECUTIVO

RIMODELLAMENTO MORFOLOGICO LIBARNA
Viabilità
Profili

GENERAL CONTRACTOR	DIRETTORE LAVORI		SCALA:
Consorzio Cociv Ing. P.P. Marcheselli			1:100

COMMESSA	LOTTO	FASE	ENTE	TIPO DOC.	OPERA/DISCIPLINA	PROGR.	REV.
IG51	02	E	CV	FA	DP0500	001	A

Rev.	Descrizione emissione	Redatto	Data	Verificato	Data	Progettista Integratore	Data	IL PROGETTISTA
A00	Prima Emissione	FOLTRAN	13/12/2013	PANEZZA	13/12/2013	A. Palomba	13/12/2013	 Dott. Ing. P. P. Marcheselli Ordine Ingegnieri Prov. TO n. 6271 R
A01	Aggiornamento testatino	B. Cipullo	28/01/2014	COCIV	28/01/2014	A. Palomba	28/01/2014	

n. Elab. _____ Nome File: \\051402\CV\F\A\DP0500\001\A01
CUP: F81H9200000000