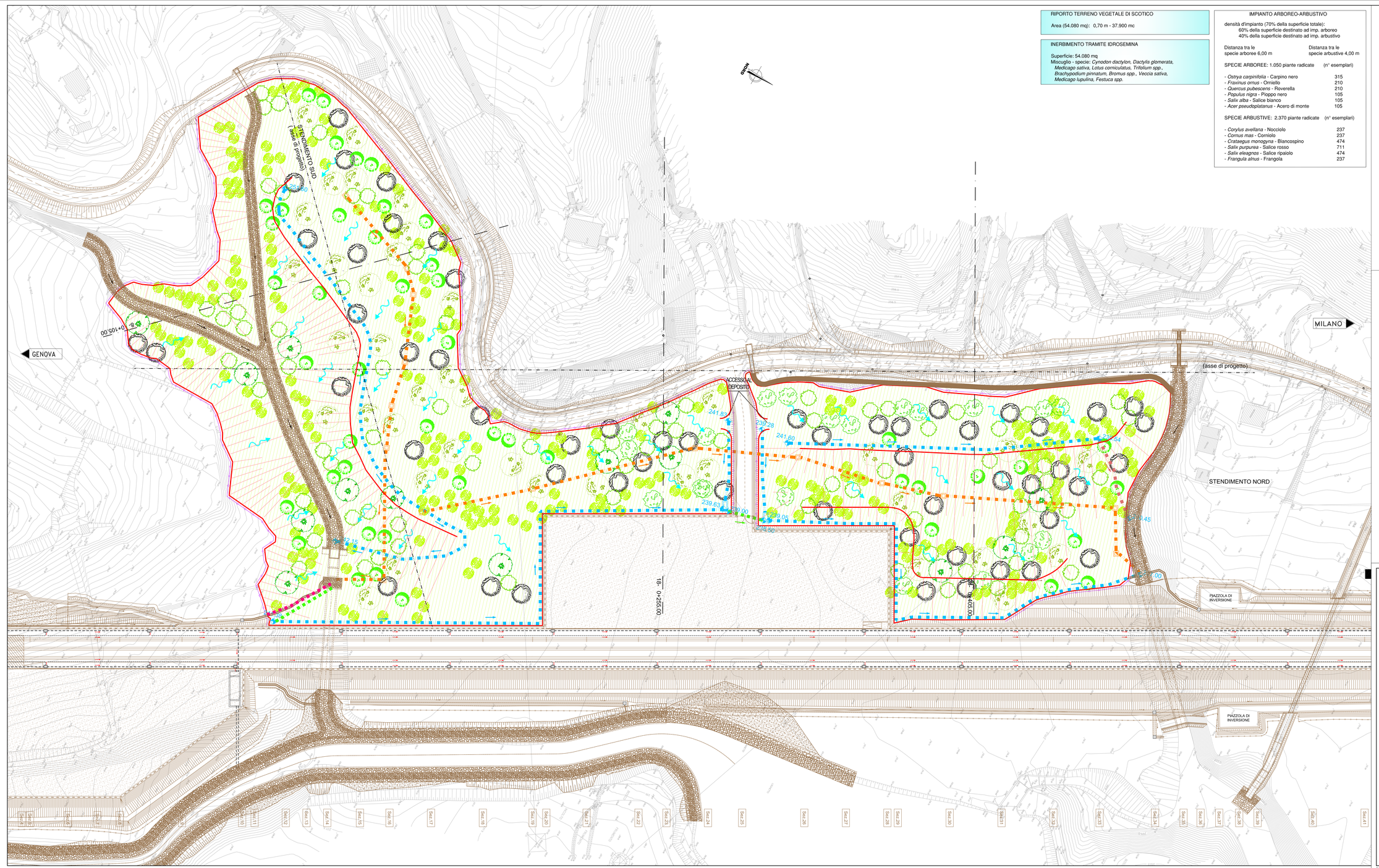

RIPORTO TERRENO VEGETALE DI SCOTICO

Area (54.080 mq): 0,70 m - 37.900 mc

INERBIMENTO TRAMITE IDROSEMINA

Superficie: 54.080 mq
Miscuglio - specie: *Cynodon dactylon, Dactylis glomerata, Medicago sativa, Lotus corniculatus, Trifolium spp., Brachypodium pinnatum, Bromus spp., Veccia sativa, Medicago lupulina, Festuca spp.*

IMPIANTO ARBOREO-ARBUSTIVO

densità d'impianto (70% della superficie totale):
60% della superficie destinato ad imp. arboreo
40% della superficie destinato ad imp. arbustivo

Distanza tra le specie arboree 6,00 m — Distanza tra le specie arbustive 4,00 m

SPECIE ARBOREE: 1.050 piante radicate (n° esemplari)

- *Ostrya carpinifolia* - Carpino nero	315
- *Fraxinus ornus* - Orniello	210
- *Quercus pubescens* - Roverella	210
- *Populus nigra* - Pioppo nero	105
- *Salix alba* - Salice bianco	105
- *Acer pseudoplatanus* - Acero di monte	105

SPECIE ARBUSTIVE: 2.370 piante radicate (n° esemplari)

- *Corylus avellana* - Nocciolo	237
- *Cornus mas* - Corniolo	237
- *Crataegus monogyna* - Biancospino	474
- *Salix purpurea* - Salice rosso	711
- *Salix eleagnos* - Salice ripaiolo	474
- *Frangula alnus* - Frangola	237

LEGENDA

- CANALE IN TERRA RIVESTITO CON GEOSTUOIA A SEZIONE TRAPEZIA
- CANALETTA IN LEGNAME E PIETRAME
- TUBAZIONE DI ATTRAVERSAMENTO VIABILITA' IN C.A.
- DRENO DI FONDO REALIZZATO MEDIANTE TRINCEA E TUBAZIONE IN CLS FESSURATA
- CANALETTA IN LAMIERA ONDULATA
- 221.50 QUOTE SCORRIMENTO
- POZZETTO PREFABBRICATO INTERRATO DIM. INTERNE 150X150 H = 250 cm
- POZZETTO PREFABBRICATO INTERRATO DIM. INTERNE 150X150 H = 250 cm CON TORRINO ISPEZIONABILE
- DIREZIONE DEI FLUSSI IDRICI DIRETTI AL SISTEMA DI SMALTIMENTO DELLE ACQUE SUPERFICIALI DEL DEPOSITO

Specie arboree

- *Salix alba*
- *Fraxinus ornus*
- *Ostrya carpinifolia*
- *Acer pseudoplatanus*
- *Populus nigra*
- *Quercus pubescens*

Specie arbustive

COMMITTENTE:

RFI RETE FERROVIARIA ITALIANA GRUPPO FERROVIE DELLO STATO ITALIANE

ALTA SORVEGLIANZA:

ITALFERR GRUPPO FERROVIE DELLO STATO ITALIANE

GENERAL CONTRACTOR:

Consorzio Cooperativo Ferroviario

INFRASTRUTTURE FERROVIARIE STRATEGICHE DEFINITE DALLA LEGGE OBIETTIVO N.443/01

TRATTA A.V./A.C. TERZO VALICO DEI GIOVI
PROGETTO ESECUTIVO

RIMODELLAMENTO MORFOLOGICO LIBARNA

Planimetria di recupero ambientale

GENERAL CONTRACTOR	DIRETTORE LAVORI	SCALA:
Consorzio Cociv Ing. P.P. Marchesetti		1:500

COMMESSA	LOTTO	FASE	ENTE	TIPO DOC.	OPERA/DISCIPLINA	PROGR.	REV.
IG51	02	E	CV	P7	DP0500	003	A

PROGETTAZIONE

Rev.	Descrizione emissione	Redatto	Data	Verificato	Data	Progettista Integratore	Data	IL PROGETTISTA
A00	Prima Emissione	Barbaresco	12/12/2013	CIPULLO	13/12/2013	A. Palomba	13/12/2013	Dott. Ing. Giovanni Cipullo Ordine Ingegneri Prov. TO n. 6271 R
A01	Aggiornamento testatino	S.Cipullo	28/01/2014	COCIV	28/01/2014	A.Palomba	28/01/2014	

n. Elab.

Nome File: IG51E02CVP7DP0500003A01
CUP: F81H92000000008

Scala di plot: 1:1