

**DETTAGLIO "2" TESTATA TRASVERSI TRAVI ESTERNE**

Scala 1:10

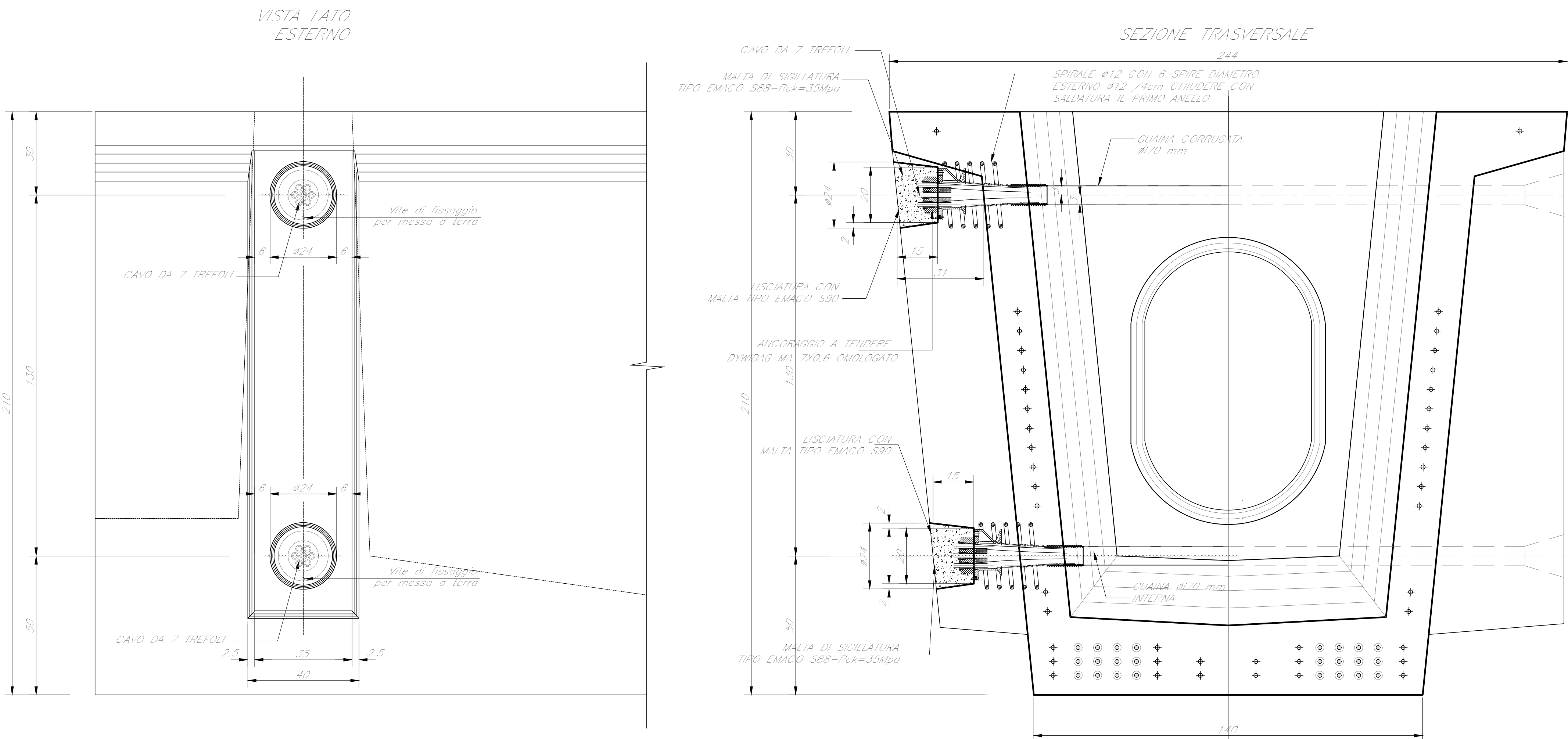

**FASE "1" POSA CASSONI PREFABBRICATI ED INFILAGGIO TUBO IN GOMMA GONFIABILE**

Scala 1:20

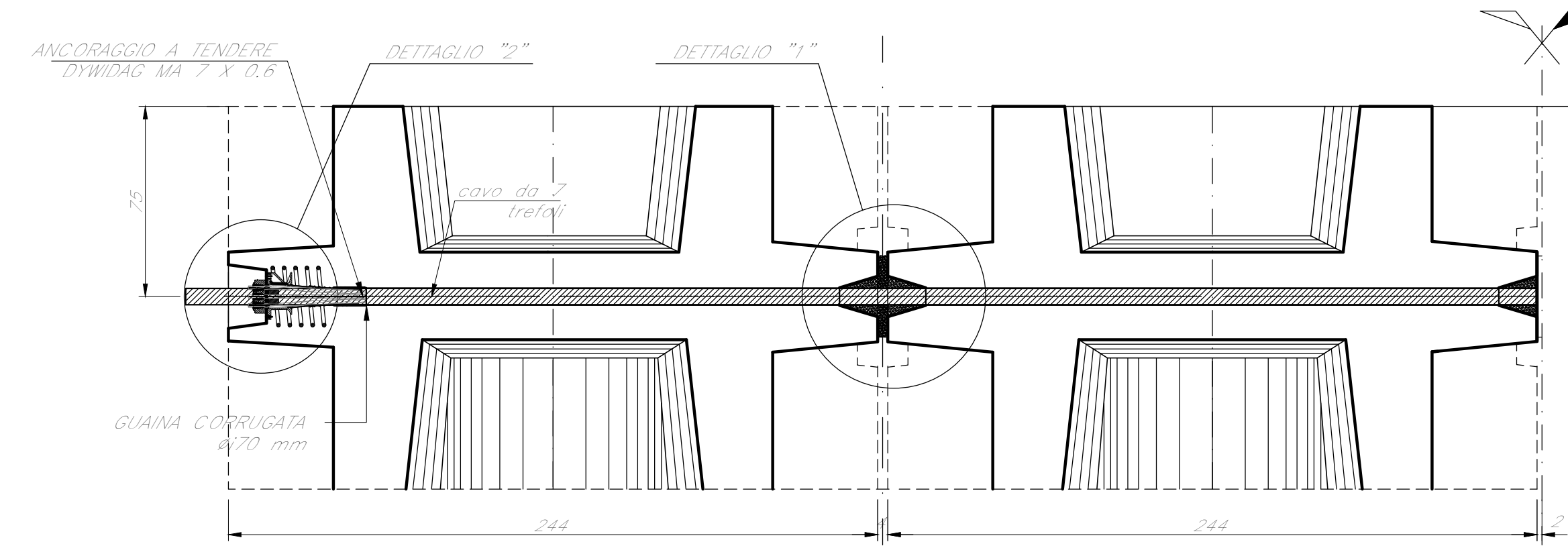

**FASE "2" GETTO DI SECONDA FASE GIUNTI TRASVERSI**

Scala 1:20

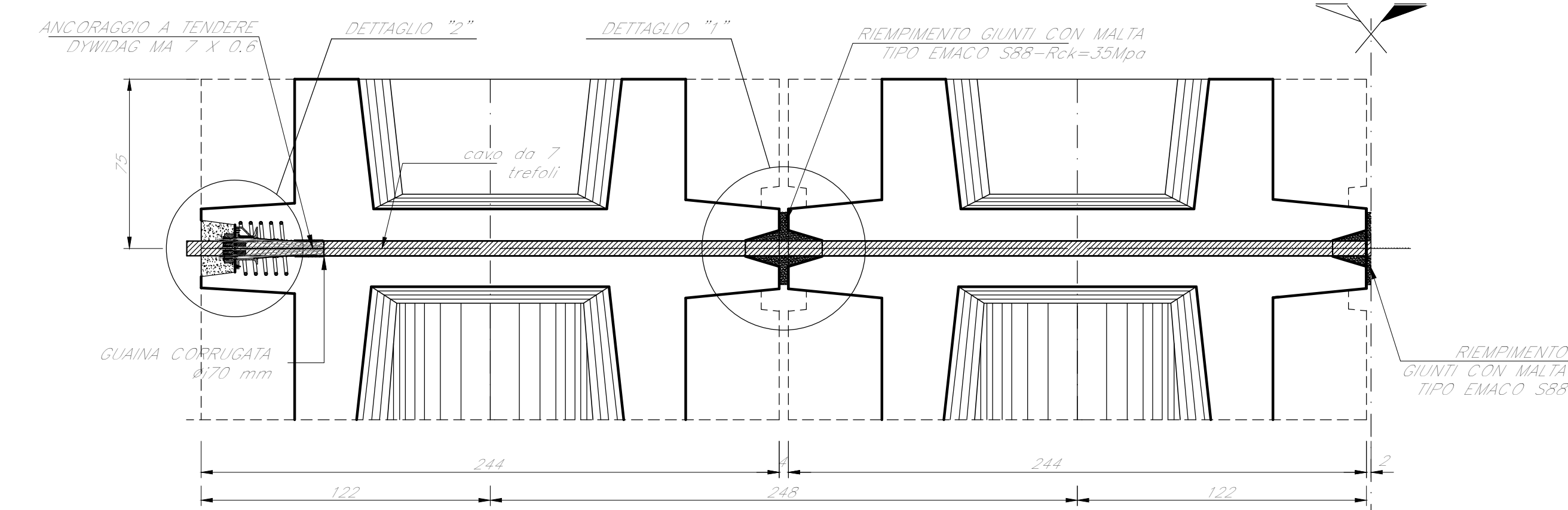

**FASE "3" INFILAGGIO TREFOLI E TESATURA**

Scala 1:20

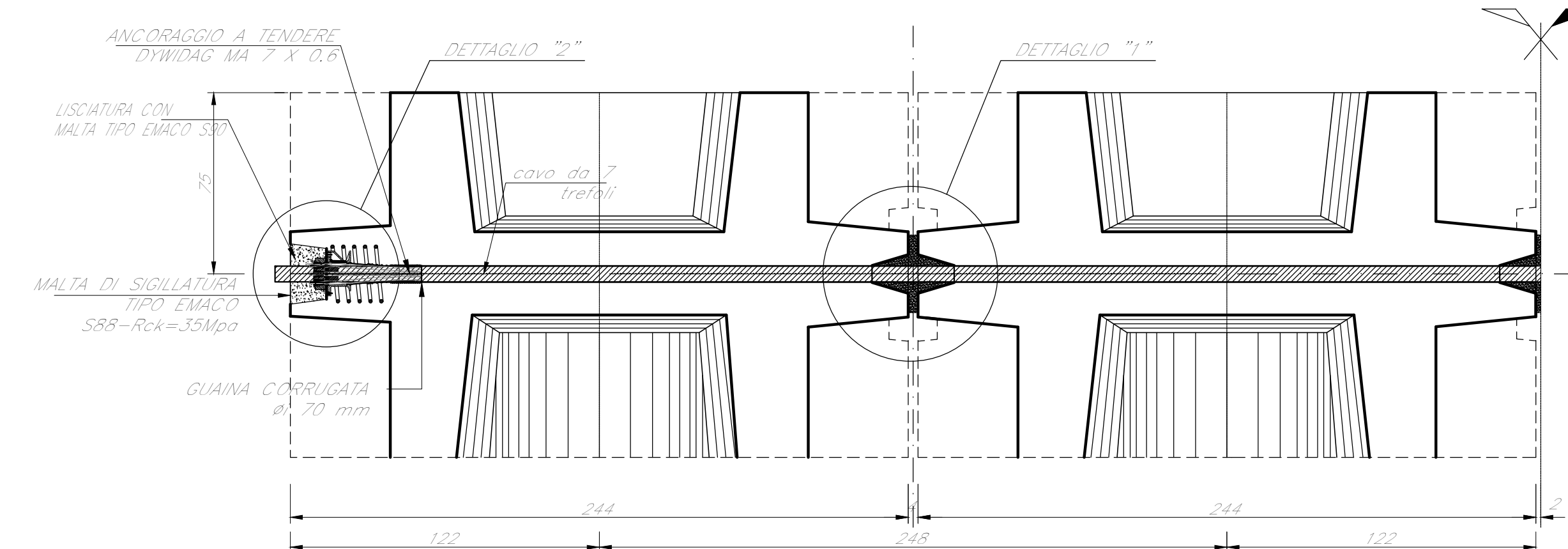

**PREDISPOSIZIONI PER BARRIERA ANTIRUMORE**

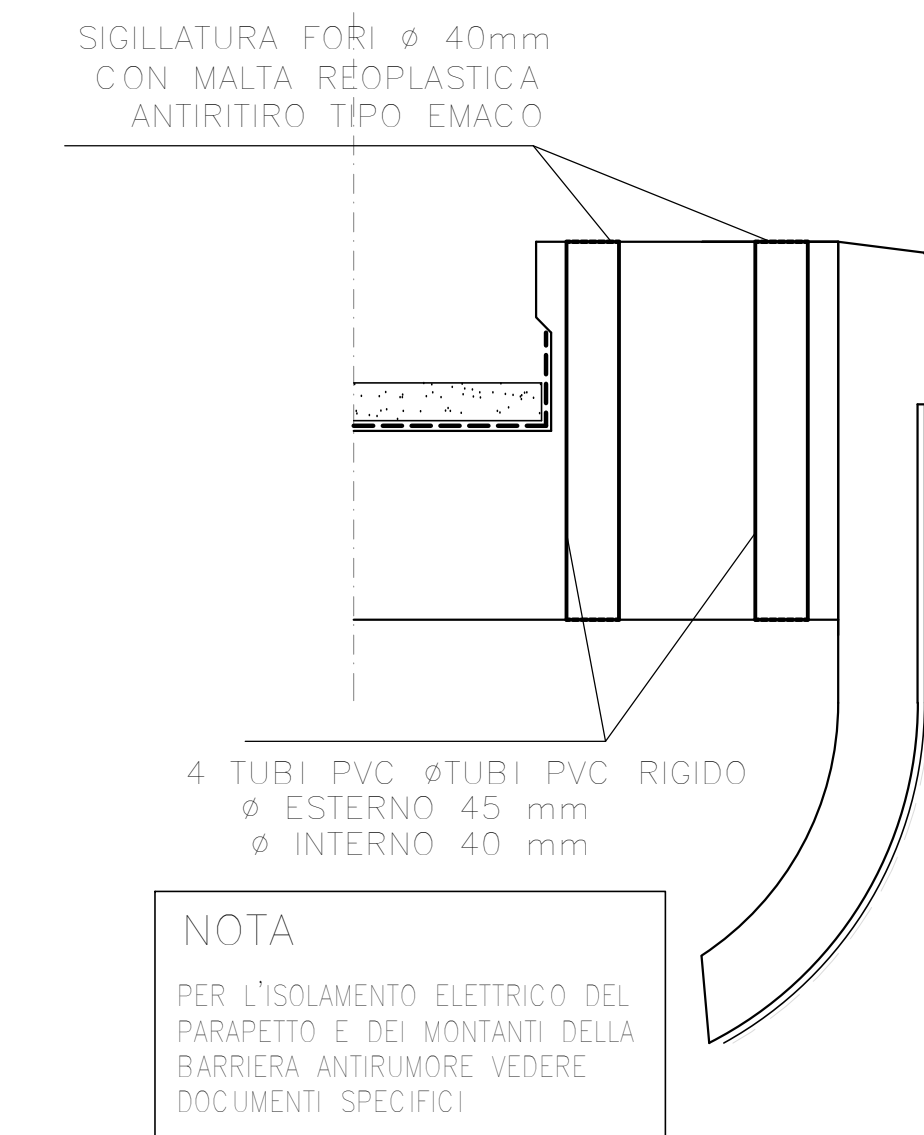

**PARTICOLARE APPARECCHI DI APOGGIO**

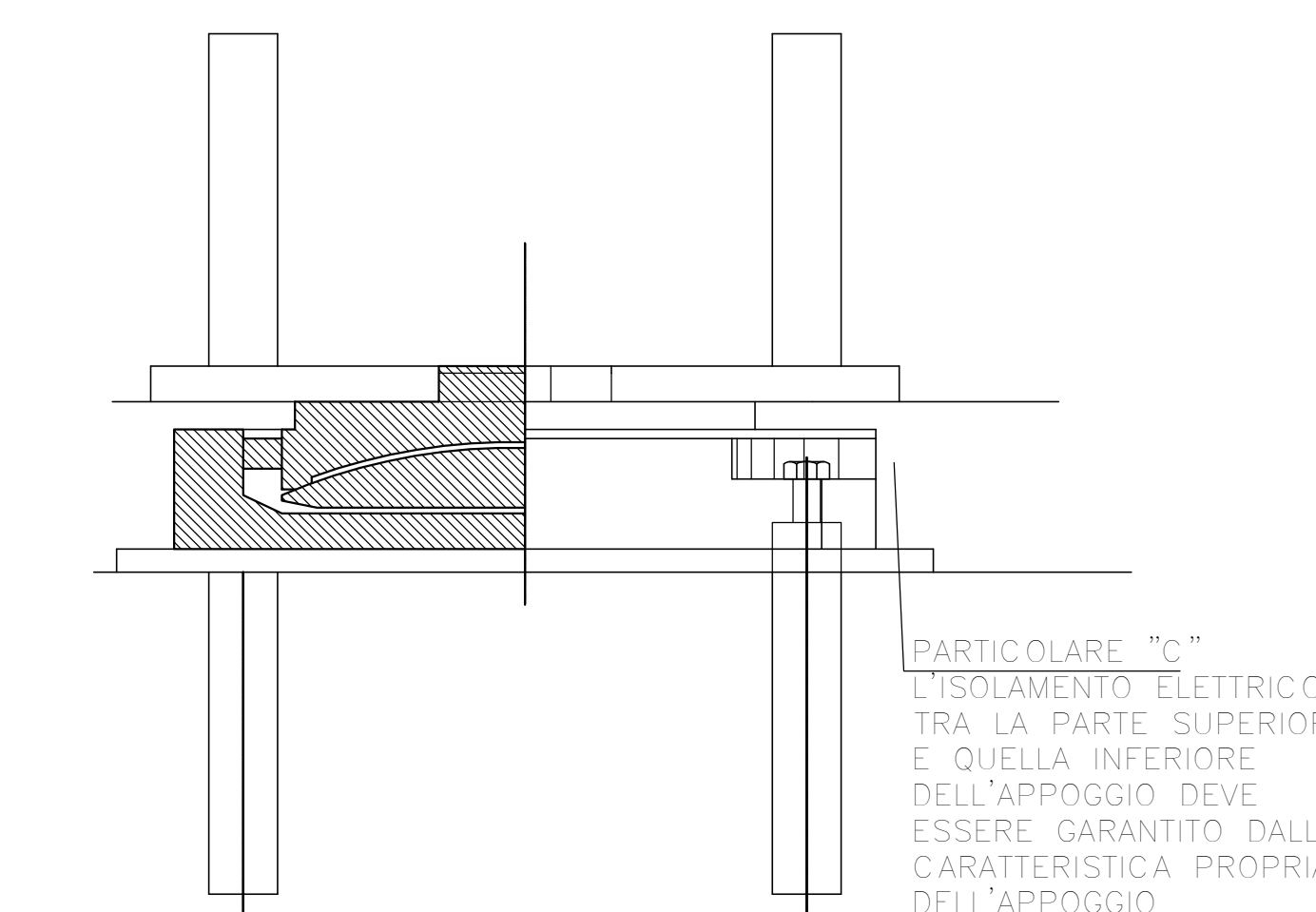

**PARTICOLARE C**

Scala 1:5

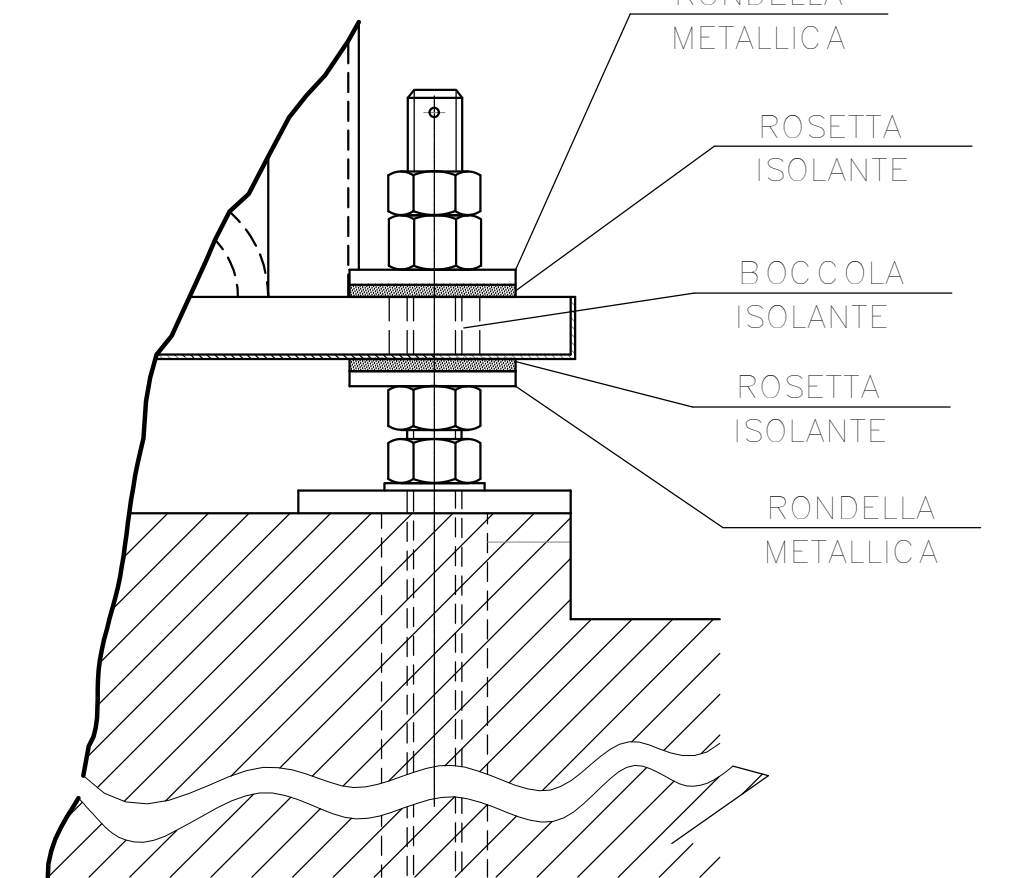

Per note e materiali si rimanda all'elaborato IN1710E12TVI0000001

**PARTICOLARE X**

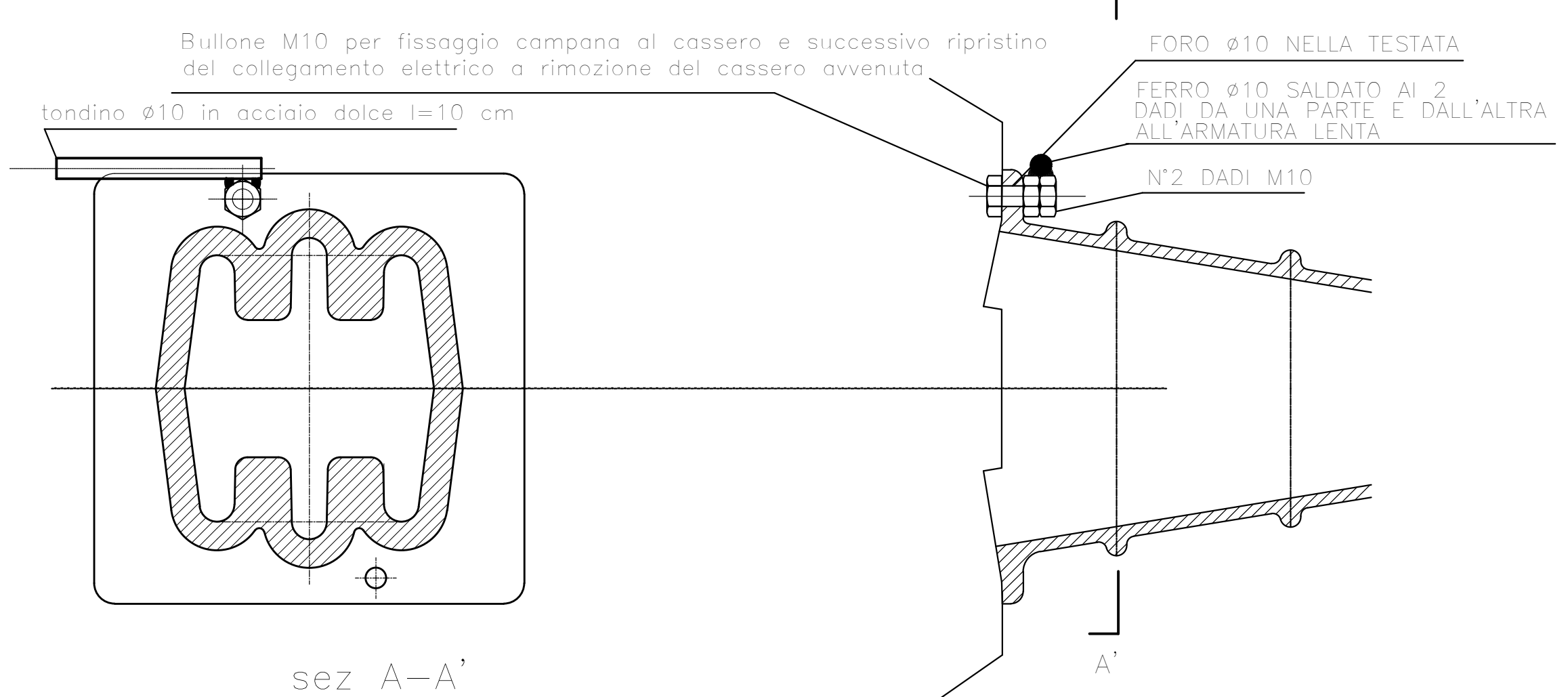

Fasi operative per il posizionamento dei collegamenti elettrici delle testate di precompressione per eventuali future misure di dispersione

1. Inserimento di 2 dadi per bulloni M10 in acciaio internamente alla testata, fissati al cassero mediante il bullone di fissaggio della testata al cassero stesso.
2. Saldatura di un ferro orizzontale ø10 in acciaio dolce l=10 cm ai due dadi da una parte e dall'altra all'armatura lenta dei traversi.
3. Getto della trave.
4. Rimozione bullone di fissaggio testata per rimozione cassero.
5. Ripristino collegamento elettrico mediante riavvitamento del bullone alla testata.

**SEZIONE IN PIANTA**

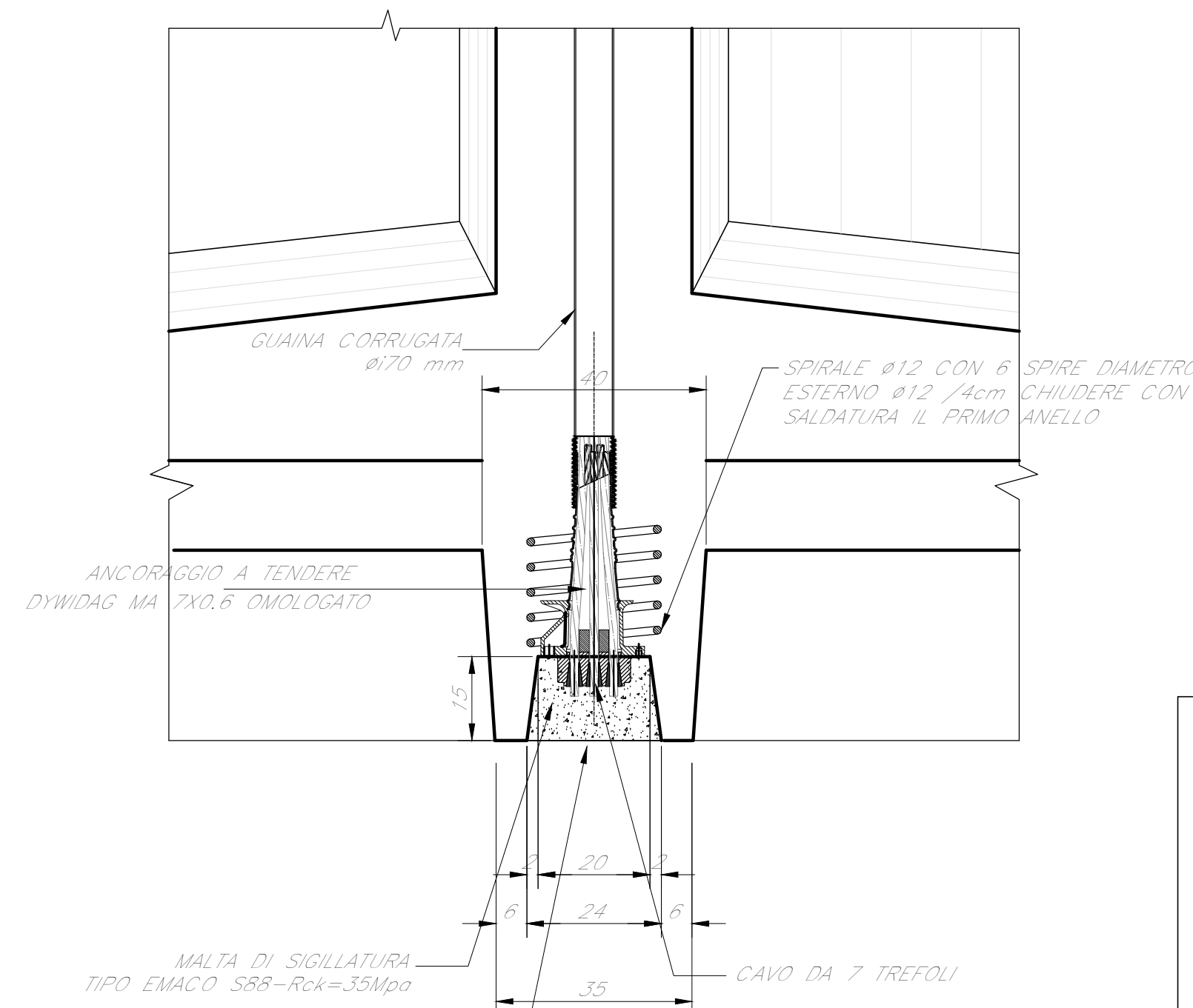

**DETTAGLIO "1" GIUNTI TRASVERSI**

Scala 1:10

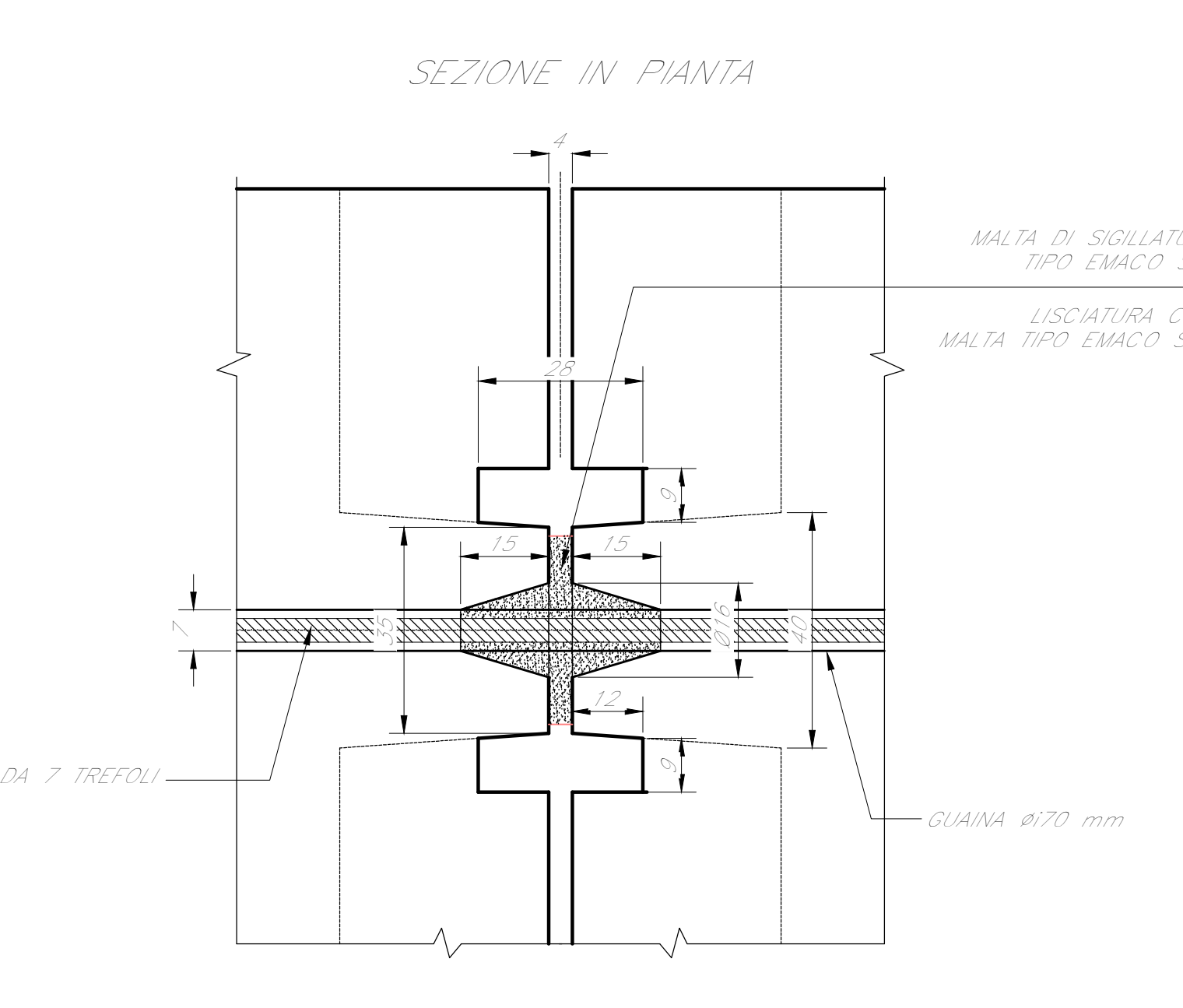

**PARTICOLARE 1**

FISSAGGIO DEL DISPENSORE LINEARE AL MURETTO PARABALLAST

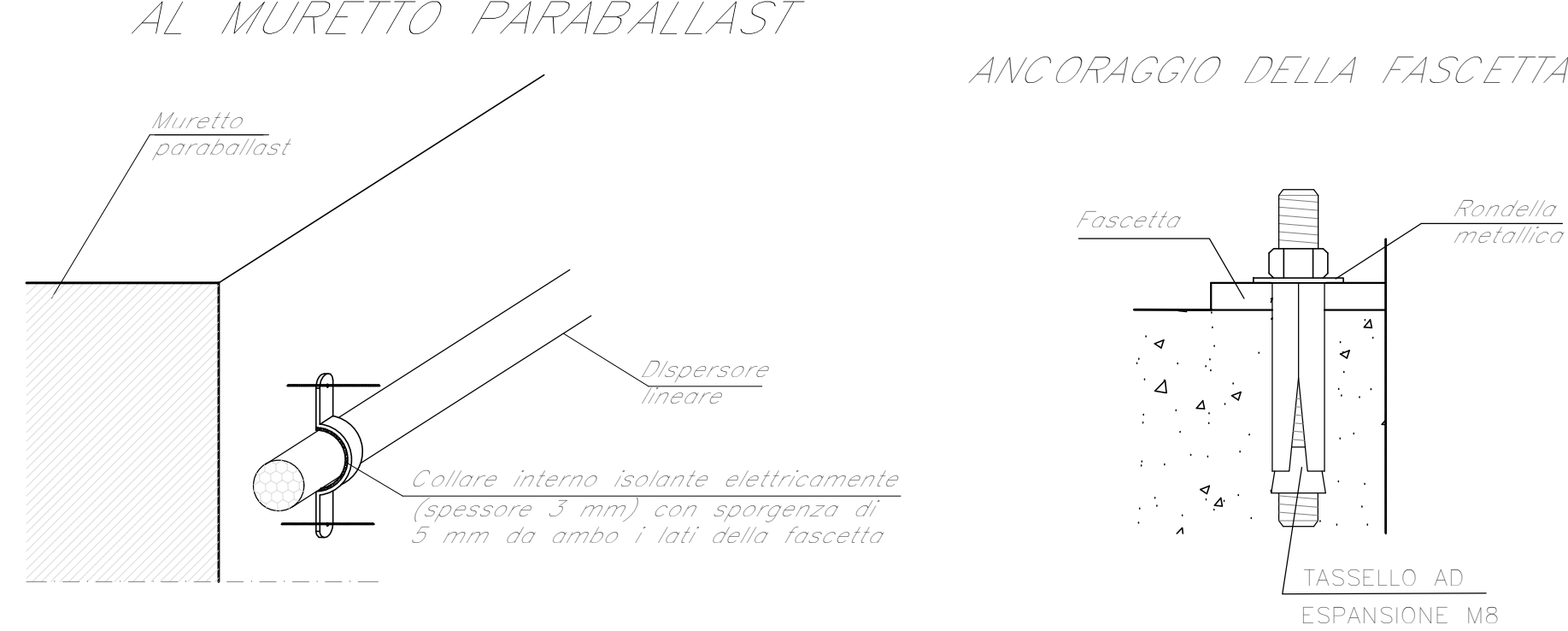

**SCHEMA PREDISPOSIZIONE MESSA A TERRA IMPALCATO**

Scala 1:25

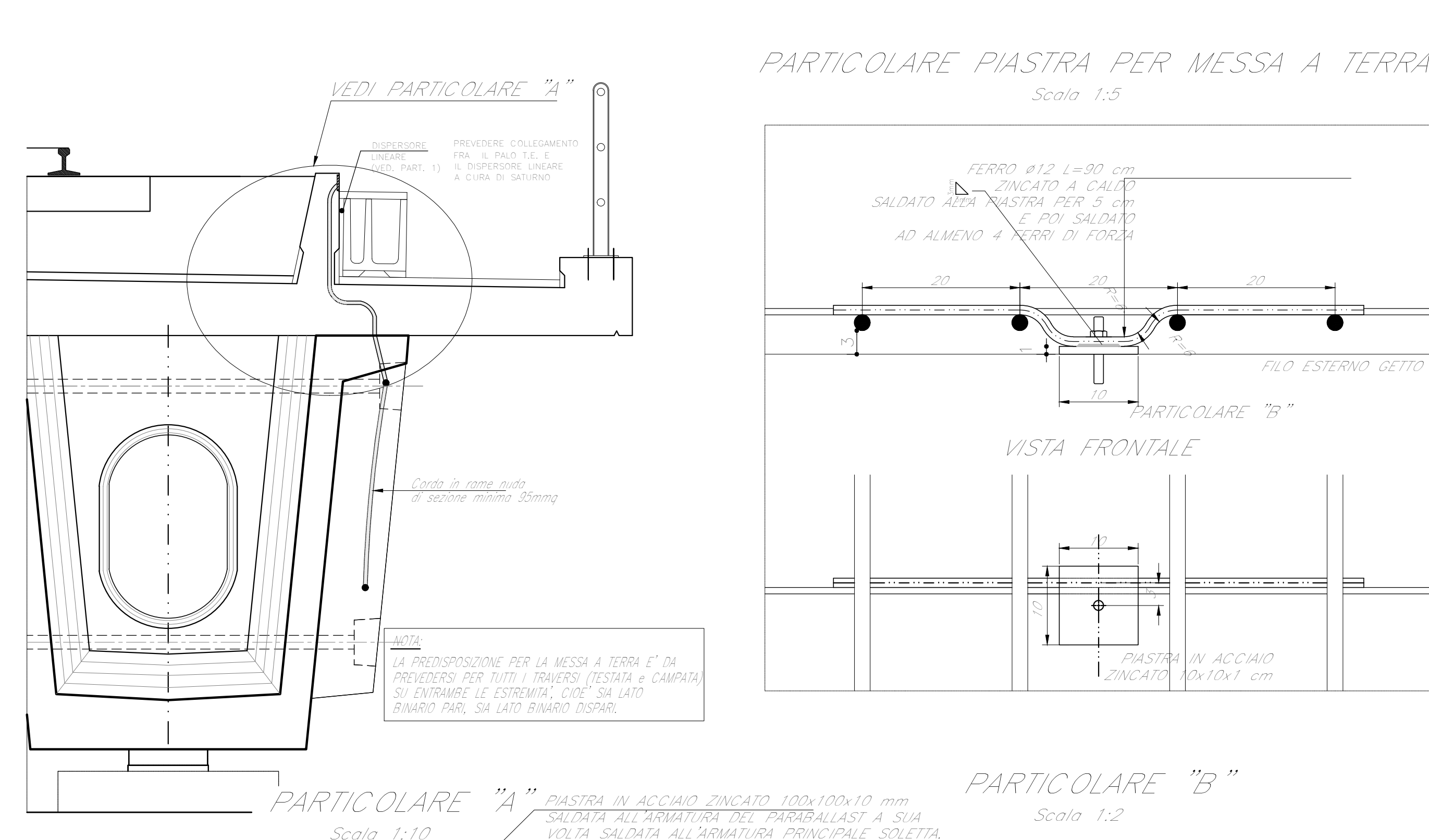

**COLLEGAMENTO ELETTRICO TESTATE TRAVI**

Scala 1:20

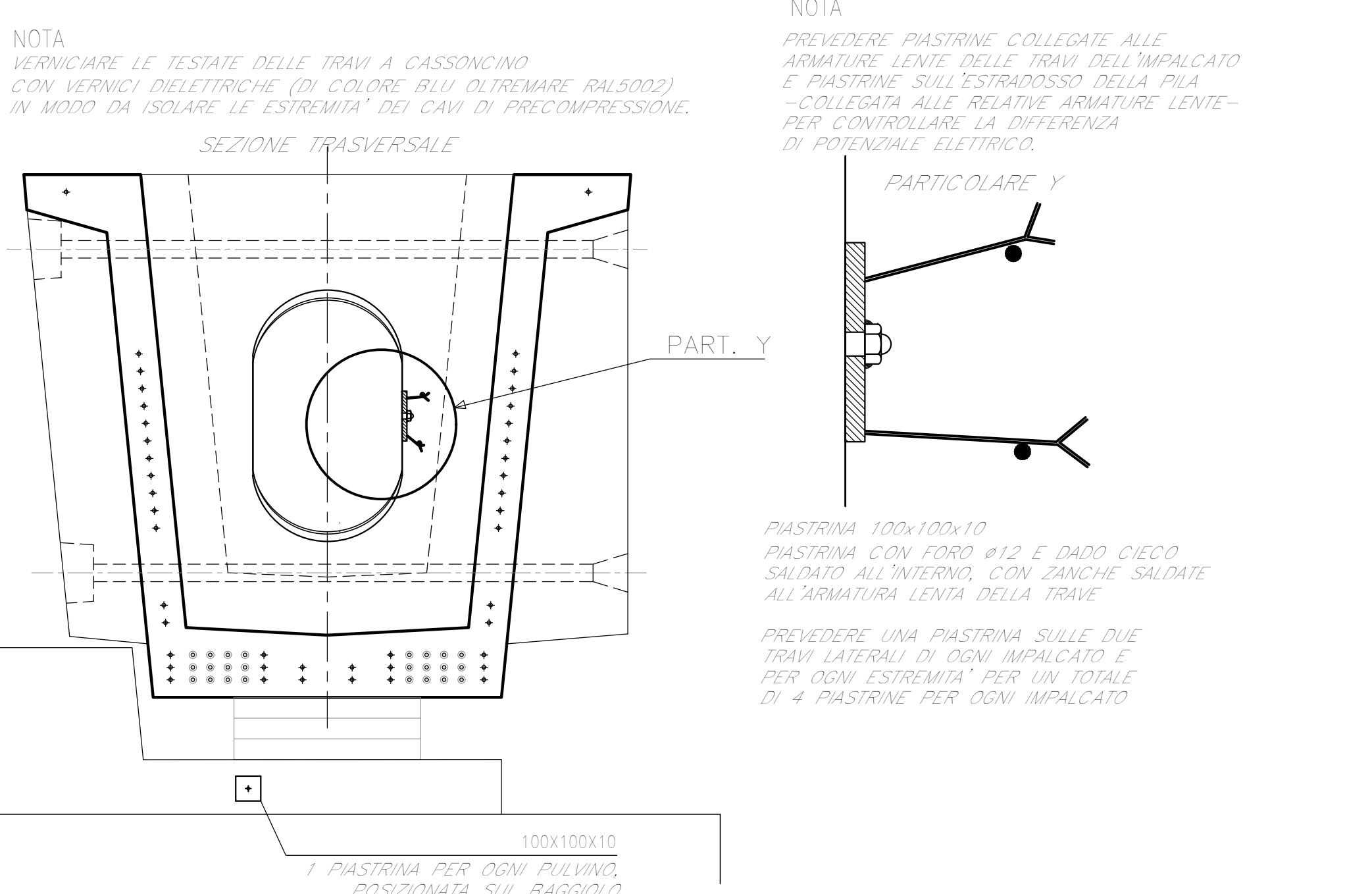

**PARTICOLARE PIASTRINA SU BAGGIOLO 100x100x10**

DIMENSIONI IN MILLIMETRI: scala 1:10

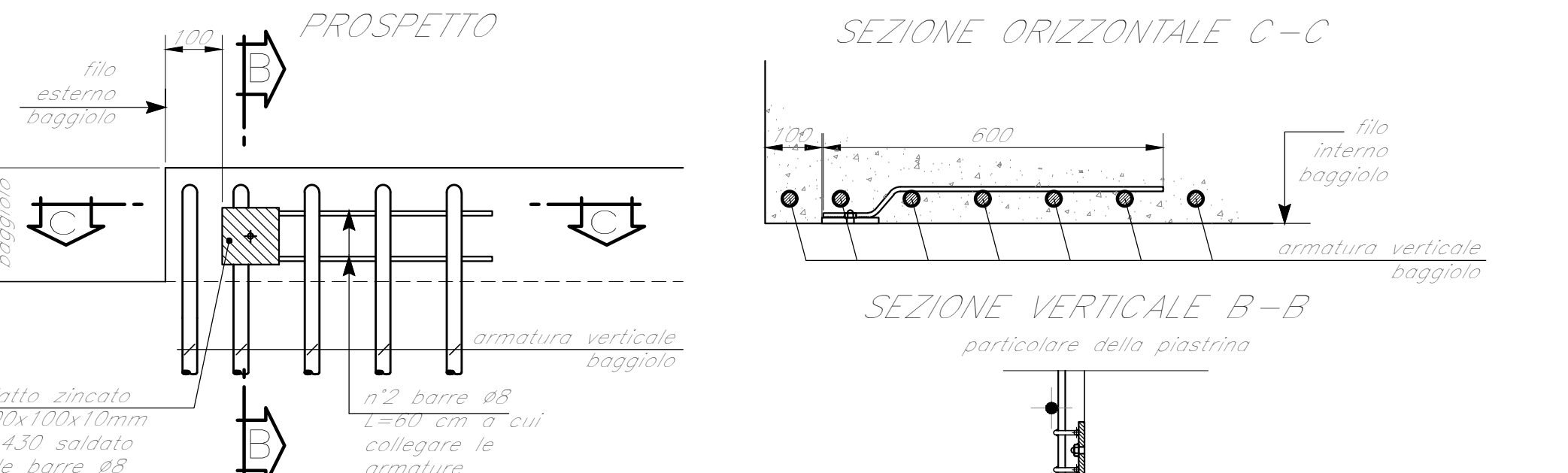

**COMMITTENTE:** RFI RETE FERROVIARIA ITALIANA GRUPPO FERROVIE DELLO STATO

**ALTA SOVRIGLIANZA:** ITALFERR GRUPPO FERROVIE DELLO STATO

**GENERAL CONTRACTOR:** ITCV2

**INFRASTRUTTURE FERROVIARIE STRATEGICHE DEFINITE DALLA LEGGE OBBIETTIVO N. 443/01**  
**LINEA A.V. /A.C. TORINO-VENEZIA Tratta VERONA-PADOVA**  
**Lotto funzionale Verona-Bivio Vicenza**

**PROGETTO ESECUTIVO**

**PONTE E VIADOTTI**  
**PORTE GENERALE**  
**IMPALCATO**

Dettagli testatura traversi, particolari costruttivi e messa a terra impalcato, i=4,20m

**IL PROGETTISTA INTEGRATORE:** Ing. Giovanni Pizzardi  
**GENERAL CONTRACTOR:** ITCV2  
**DIRETTORE LAVORI:** V.G.R.

COMMESSA	LOTTO	FASE	INTE	TIPO DOC.	OPERAZIONE	DISCIPLINA	PROGR.	REV.	FOGLIO
1117	10	E	12	B2		V10005	007	8	10

**PROGETTAZIONE:** ITCV2

Rev.	Descrizione	Redatto	Data	Verificato	Data	Approvato	Data	IL PROGETTISTA
A	ESBOZZA	Ing. Pizzardi	Apr 07	Ing. Pizzardi	Apr 07	Ing. Pizzardi	Apr 07	
B	IMMISSIONE A SEGUITO DEL N° 17808/00000001C	Ing. Pizzardi	Gen 22	Ing. Pizzardi	Gen 22	Ing. Pizzardi	Gen 22	
C	IMMISSIONE A SEGUITO DEL N° 17808/00000001C	Ing. Pizzardi	Set 2022	Ing. Pizzardi	Set 2022	Ing. Pizzardi	Set 2022	

**Cod. origine:** 0000

Scala di plan: TUTTI I DIRITTI DEL PRESENTE DOCUMENTO SONO RISERVATI. LA PRODUZIONE ANCHE PARZIALE E' VIETATA.