

PASSI SPILLE

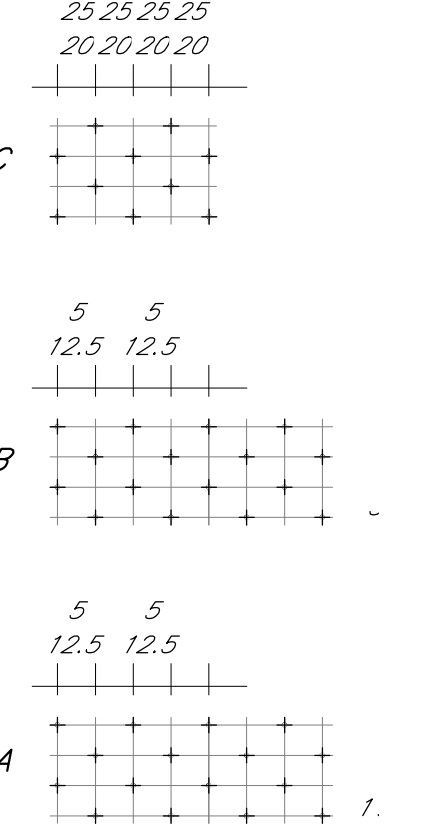

VISTA LONGITUDINALE TRAVE

Scala 1:30

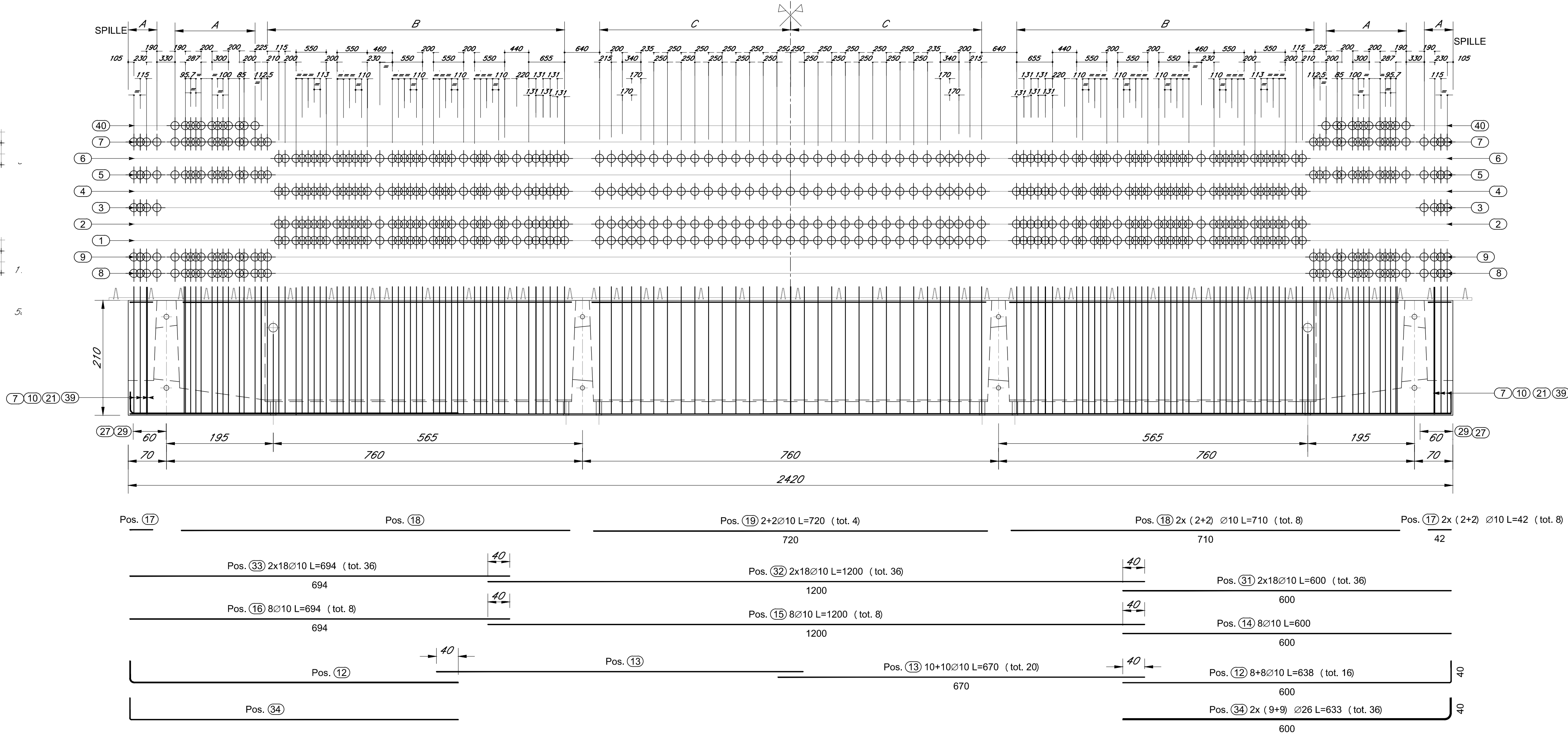

SEZIONE IN CORRISPONDENZA FORI DI SOLLEVAMENTO

Scala 1:20

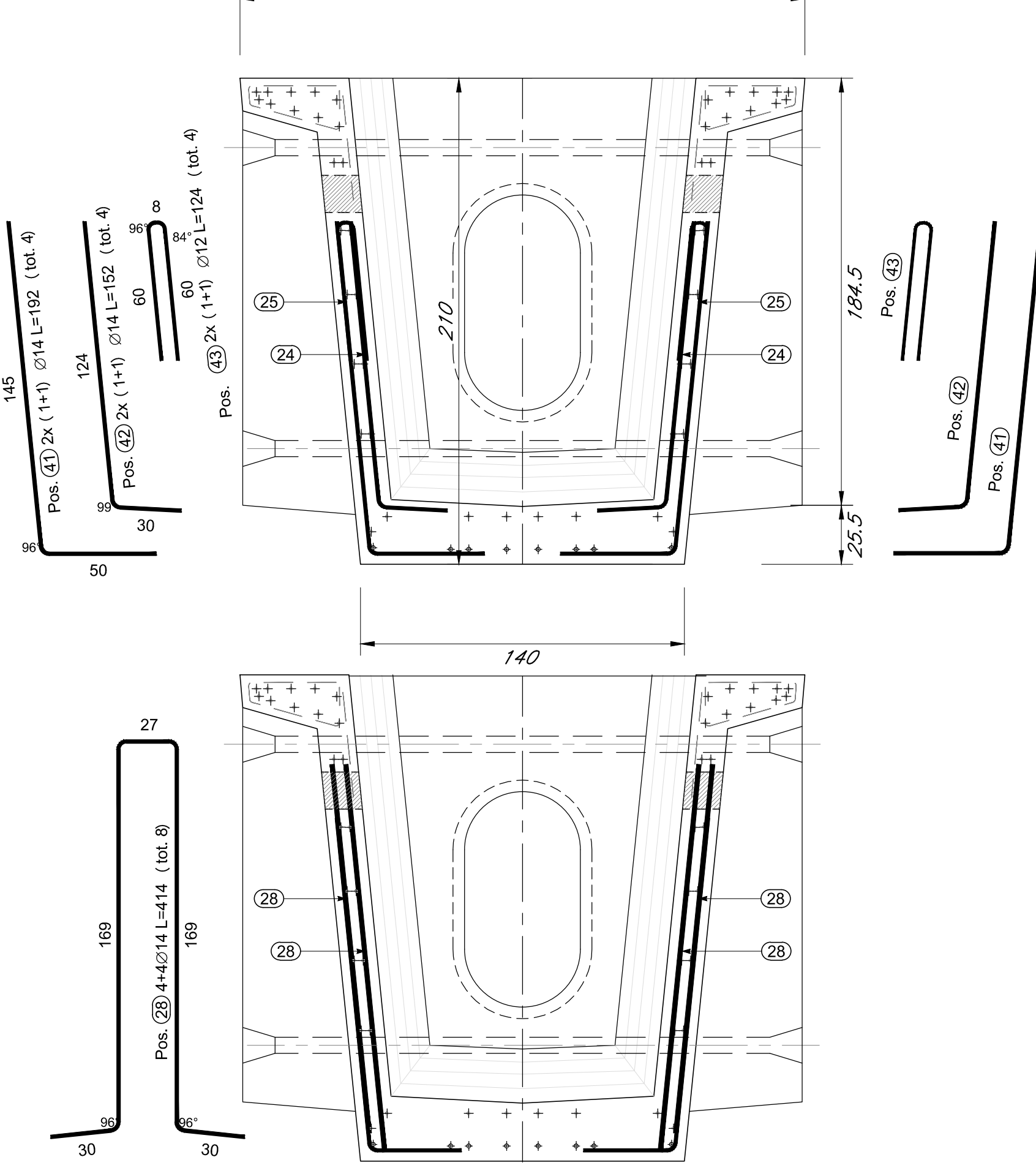

MASCHERA DI PRECOMPRESSIONE

Scala 1:10

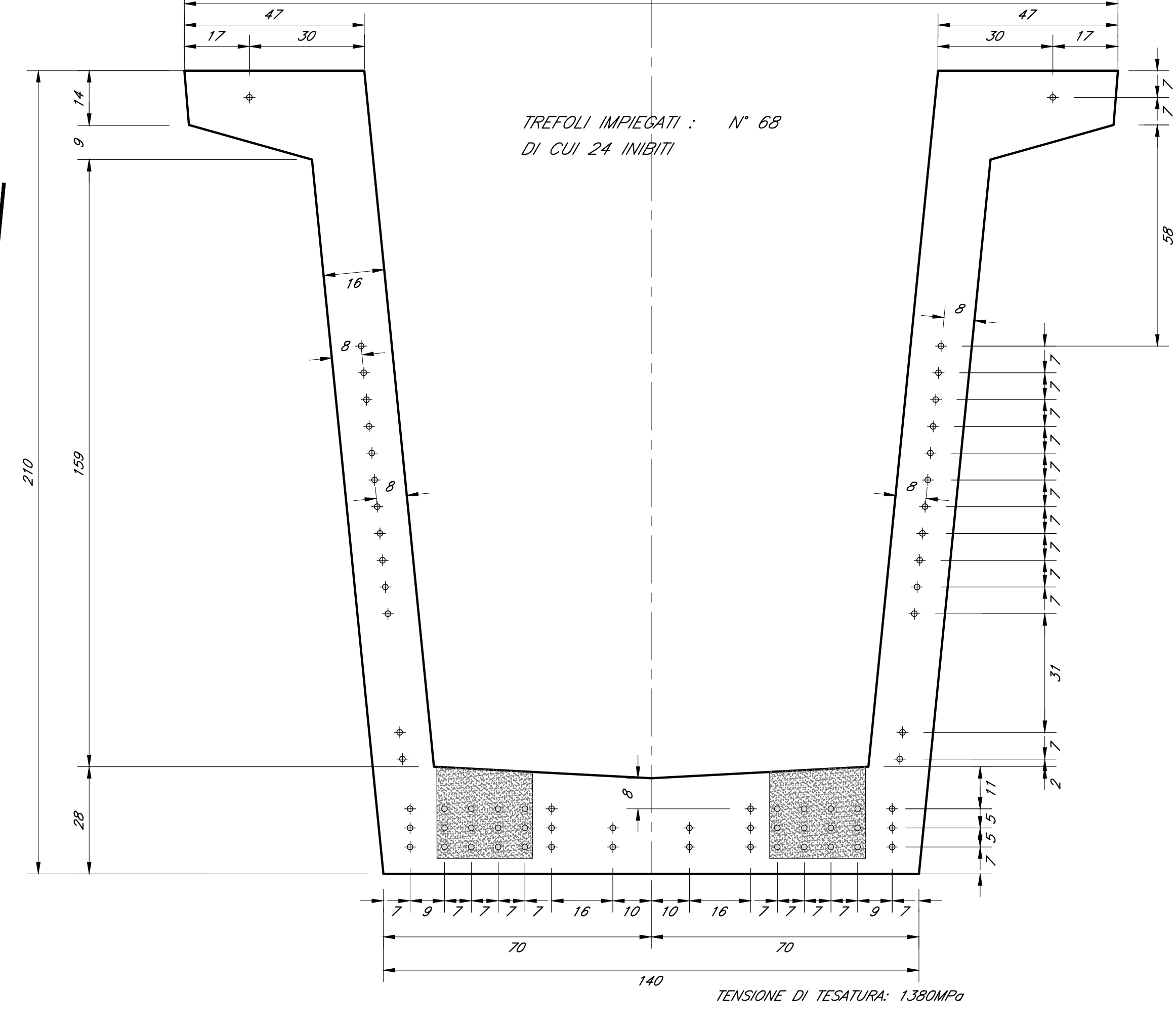

FERRI AGGIUNTIVI DI TESTATA

Scala 1:20

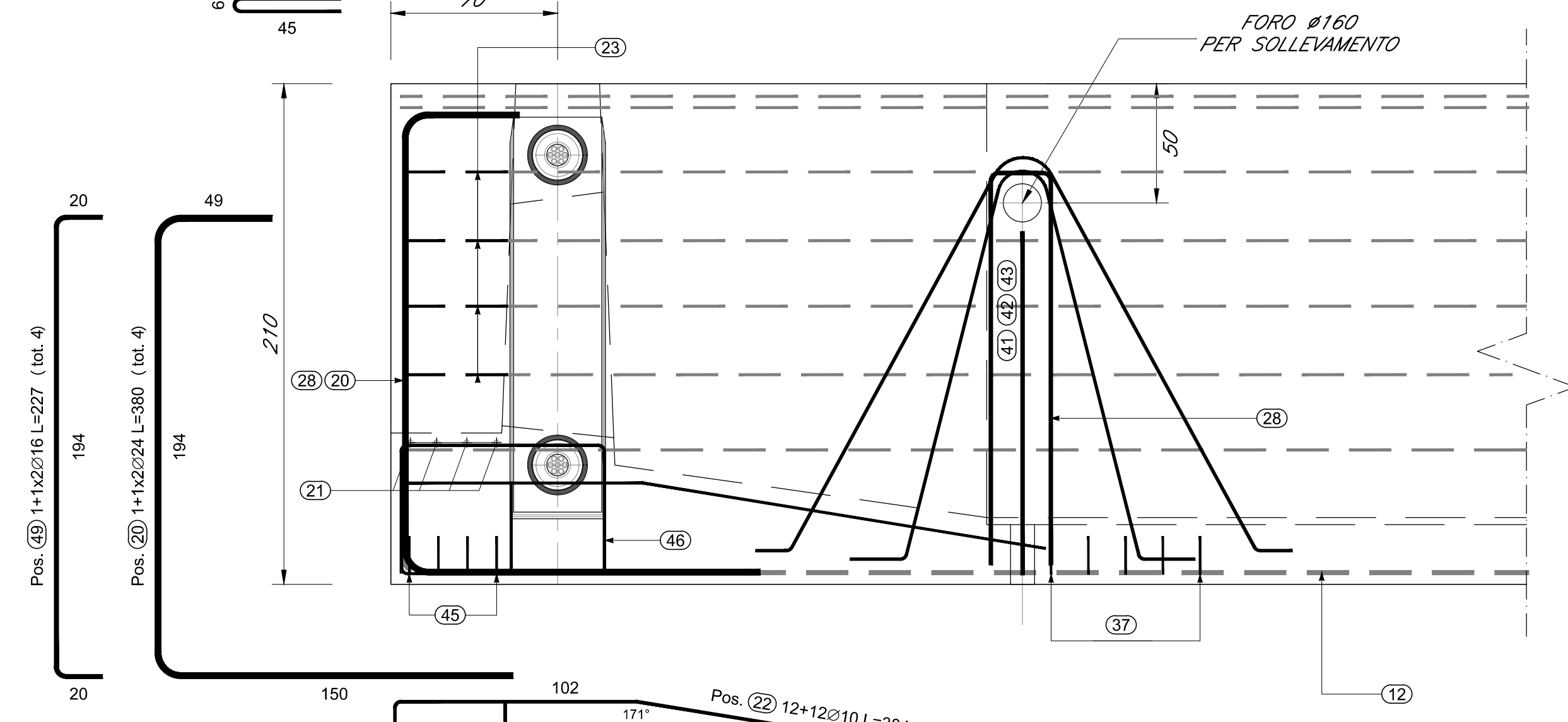

ARMATURA TRAVE SEZIONE TIPO

Scala 1:20

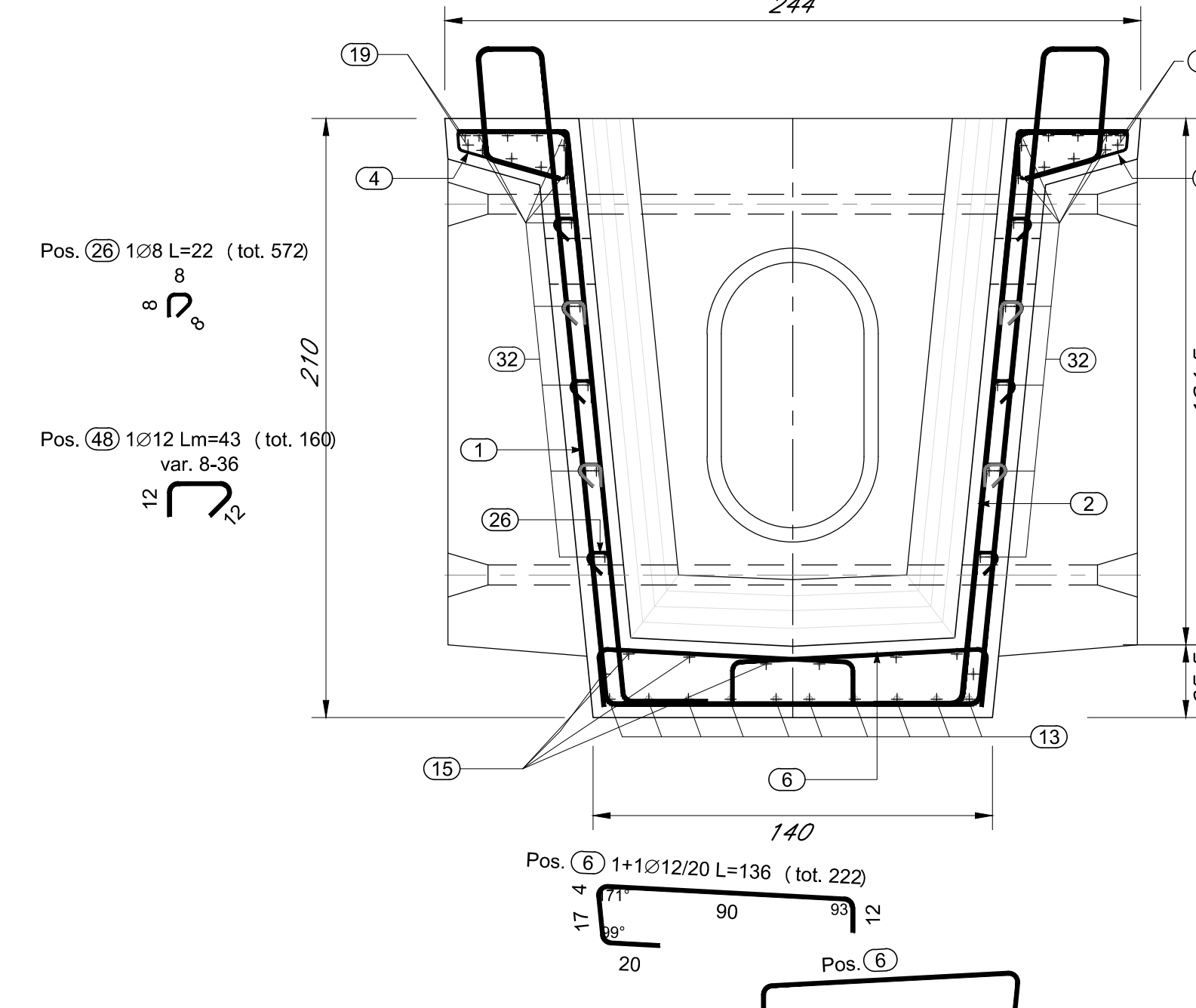

ARMATURA TRAVE SEZIONE SUL RINGROSSO

Scala 1:20

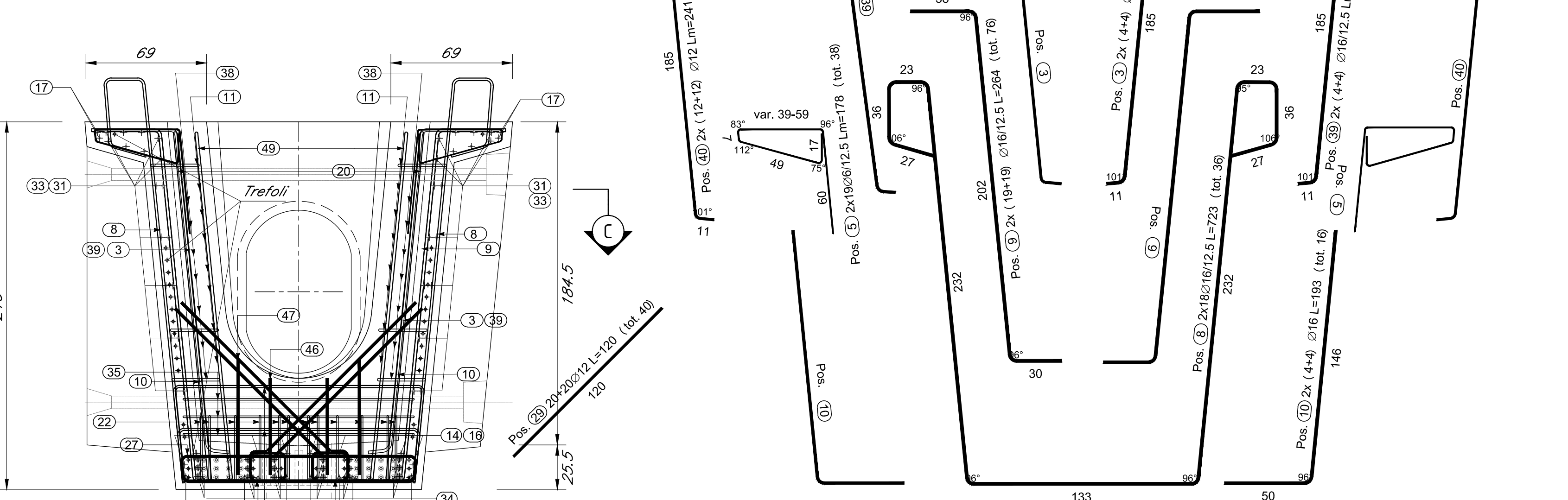

SEZIONE AL TAGLIO DEI TREFOLI

Scala 1:20

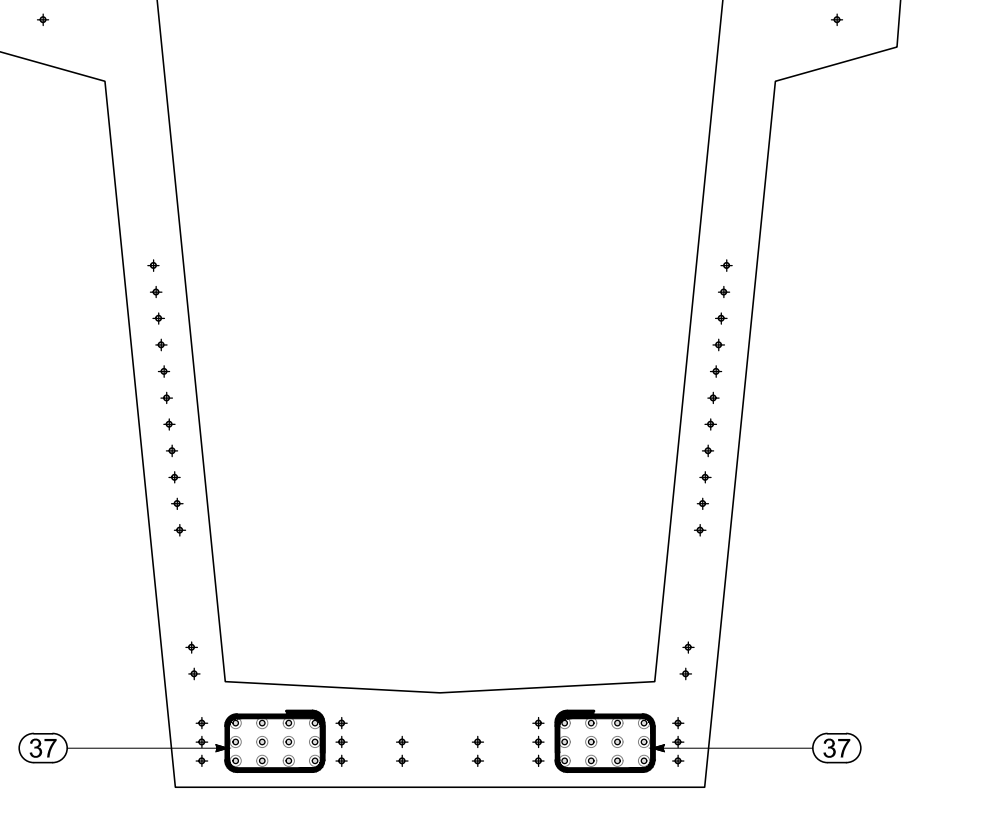

SCHEMA STAFFE FRETTAGGIO

Scala 1:20

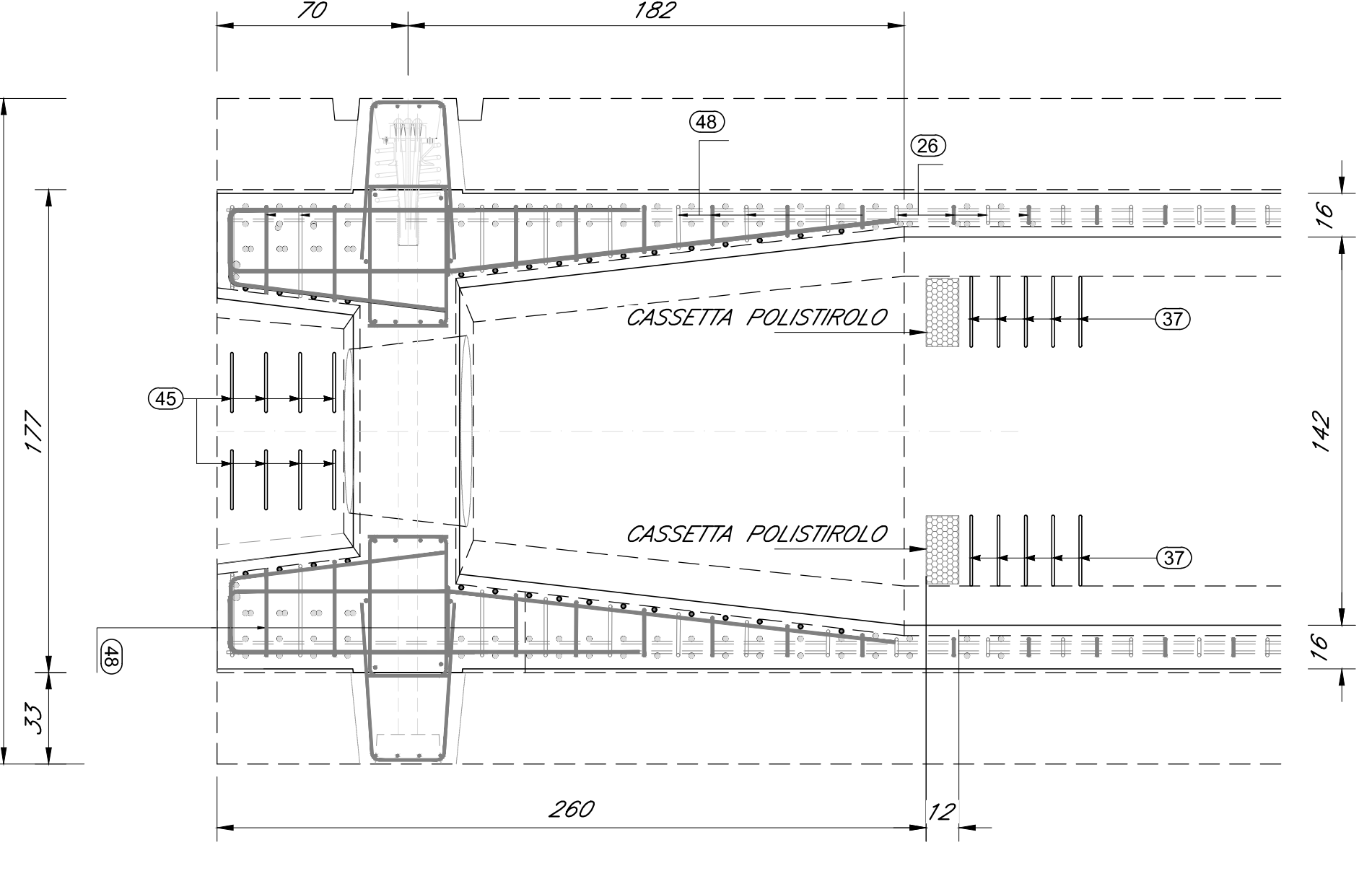

ELEMENTO:	ARMATURA TRAVE	N. ELEMENTI:	1
1	111 14 753 835.59	1009.39	
2	222 14 266 590.73	713.60	
3	16 16 238 38.02	59.99	
4	222 6 147 327.04	72.60	
5	38 6 178 67.53	14.99	
6	222 12 136 302.40	295.53	
7	38 12 185 70.35	62.47	
8	36 16 748 269.30	424.96	
9	76 16 264 200.80	316.87	
10	16 16 193 30.86	48.70	
11	32 12 249 79.83	70.89	
12	16 10 638 102.07	62.88	
13	20 10 670 134.00	82.68	
14	8 10 600 48.00	29.62	
15	8 10 1200 96.00	59.23	
16	8 10 694 55.52	34.26	
17	8 10 42 3.36	2.07	
18	8 10 710 56.80	35.05	
19	4 10 720 28.80	17.77	
20	4 24 380 15.20	53.97	
21	8 16 243 19.45	30.70	
22	24 10 384 92.89	56.82	
23	16 10 92 14.70	9.07	
24	8 10 417 33.38	20.60	
25	8 10 392 31.37	19.35	
26	572 8 22 127.29	50.28	
27	16 12 216 34.55	30.68	
28	8 14 414 33.13	40.02	
29	40 12 120 48.00	42.62	
31	36 10 600 216.00	133.27	
32	36 10 1200 432.00	266.54	
33	36 10 694 249.84	154.15	
34	36 26 633 227.86	949.71	
35	12 10 204 24.52	15.13	
37	20 10 93 18.53	11.43	
38	28 12 352 98.51	87.48	
39	16 16 258 40.74	64.28	
40	48 12 241 115.63	102.88	
41	4 14 192 7.69	9.29	
42	4 14 152 6.09	7.35	
43	4 12 124 4.95	4.40	
45	16 12 85 13.53	12.01	
46	4 10 190 7.59	4.69	
47	4 10 214 8.55	5.28	
48	100 12 43 69.41	61.64	
49	4 16 227 9.09	14.35	
PESO TOTALE:		5644.44	

Per note e materiali si rimanda all'elaborato IN1710E12TVI0000001

COMMITTEE: **SRFI** RETE FERROVIARIA ITALIANA GRUPPO FERROVIE DELLO STATO

ATA SUPERVISOR: **ITALFER** GRUPPO FERROVIE DELLO STATO

GENERAL CONTRACTOR: **ITICAV2**

**INFRASTRUTTURE FERROVIARIE STRATEGICHE DEFINITE DALLA LEGGE OBIETTIVO N. 443/01**  
**LINEA A.V. /A.C. TORINO-VENEZIA Tratta VERONA-PADOVA**  
**Lotto funzionale Verona-Bivio Vicenza**  
**PROGETTO ESECUTIVO**

PONTI E VIADOTTI  
 PARTE GENERALE  
 IMPALCATO

Armatura travi in cap. L=4.20m

IL PROGETTISTA INTEGRATORE	GENERAL CONTRACTOR	DIRETTORE LAVORI	SCALA:
ING. GIOVANNI CASSIN	Iticav Due	ING. PAOLO CANTINI	VQF.
DATA: 15/05/2014	DATA: 15/05/2014	DATA: 15/05/2014	

COMMESSA: **IN17** LOTTO: **10** FASE: **E** ENTE: **B2** TIPO DOC.: **008** OPERA/DISCIPLINA: **008** PROG.: **008** REV.: **008** FOGLIO: **008**

PROGETTAZIONE:

Rev.	Descrizione	Redatto	Data	Verificato	Data	Approvato	Data	IL PROGETTISTA
A	IN17014	E.C.	15/05/2014	P.C.	15/05/2014	P.C.	15/05/2014	
B	IN17014 + MODIFICHE	E.C.	15/05/2014	P.C.	15/05/2014	P.C.	15/05/2014	

CD: 837711/001 CUP: A11E1V1000000009