

Pos. 2x(2+2)ø10 L=42 (tot. 8)  
 Pos. 2x(4+4)ø10 L=92 (tot. 16)  
 Pos. 2x18ø10 L=634 (tot. 36)  
 Pos. 2x(2+2)ø10 L=710 (tot. 8)  
 Pos. 2x18ø10 L=634 (tot. 36)  
 Pos. 2x18ø10 L=634 (tot. 36)

SEZIONE "B-B"  
 Scala 1:10

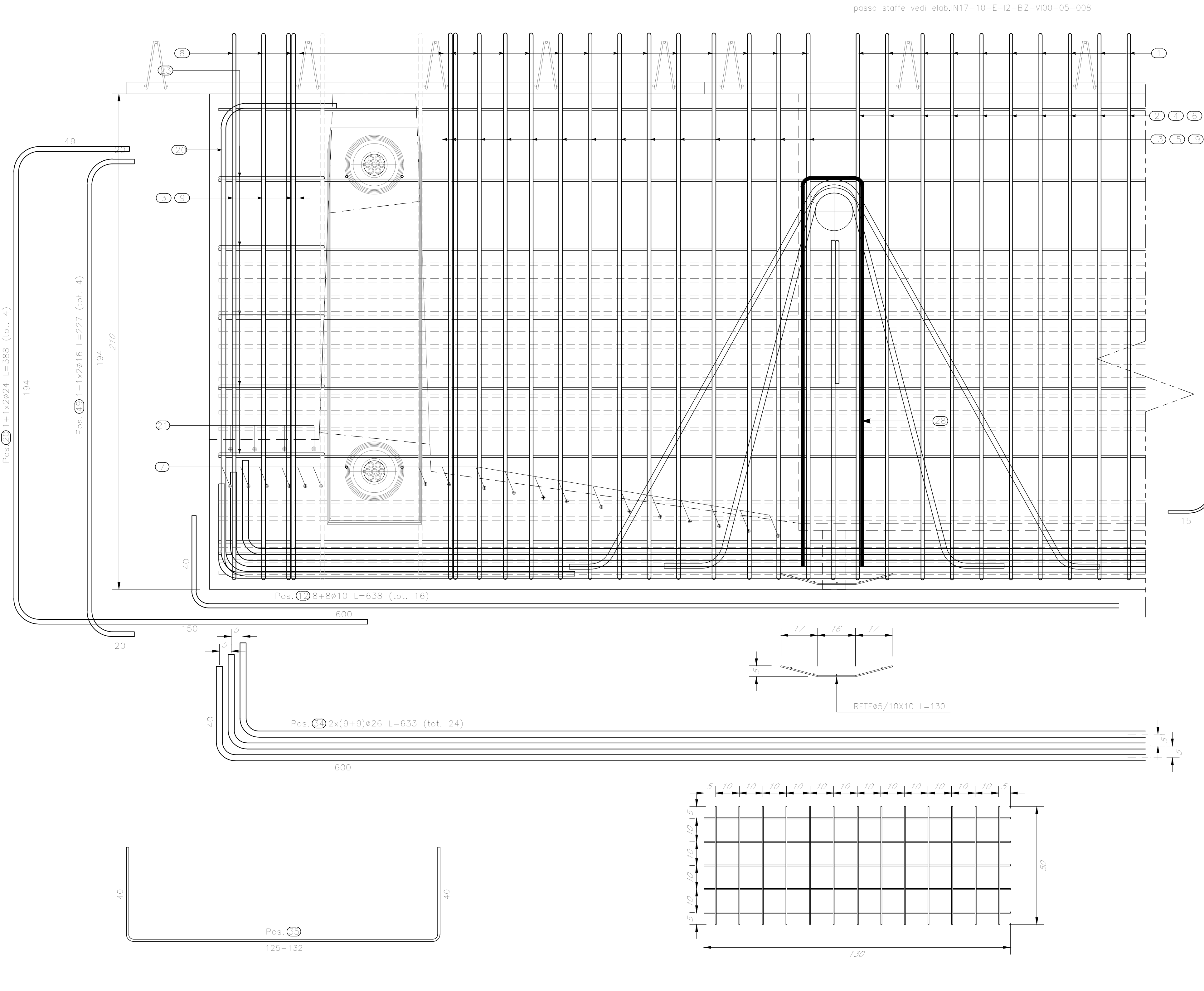

SEZIONE "A-A"  
 Scala 1:10

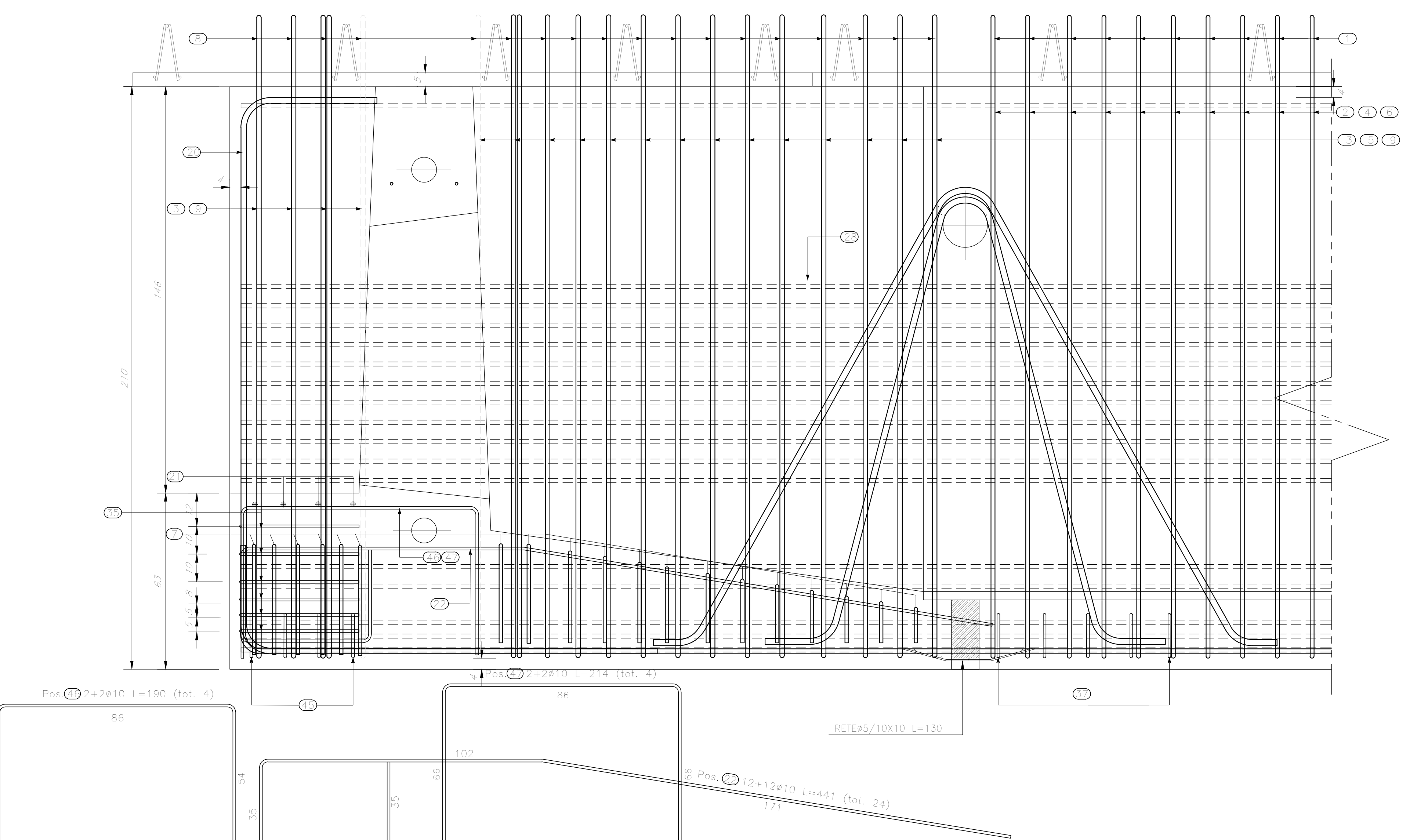

SEZIONE DI TESTATA  
 Scala 1:10

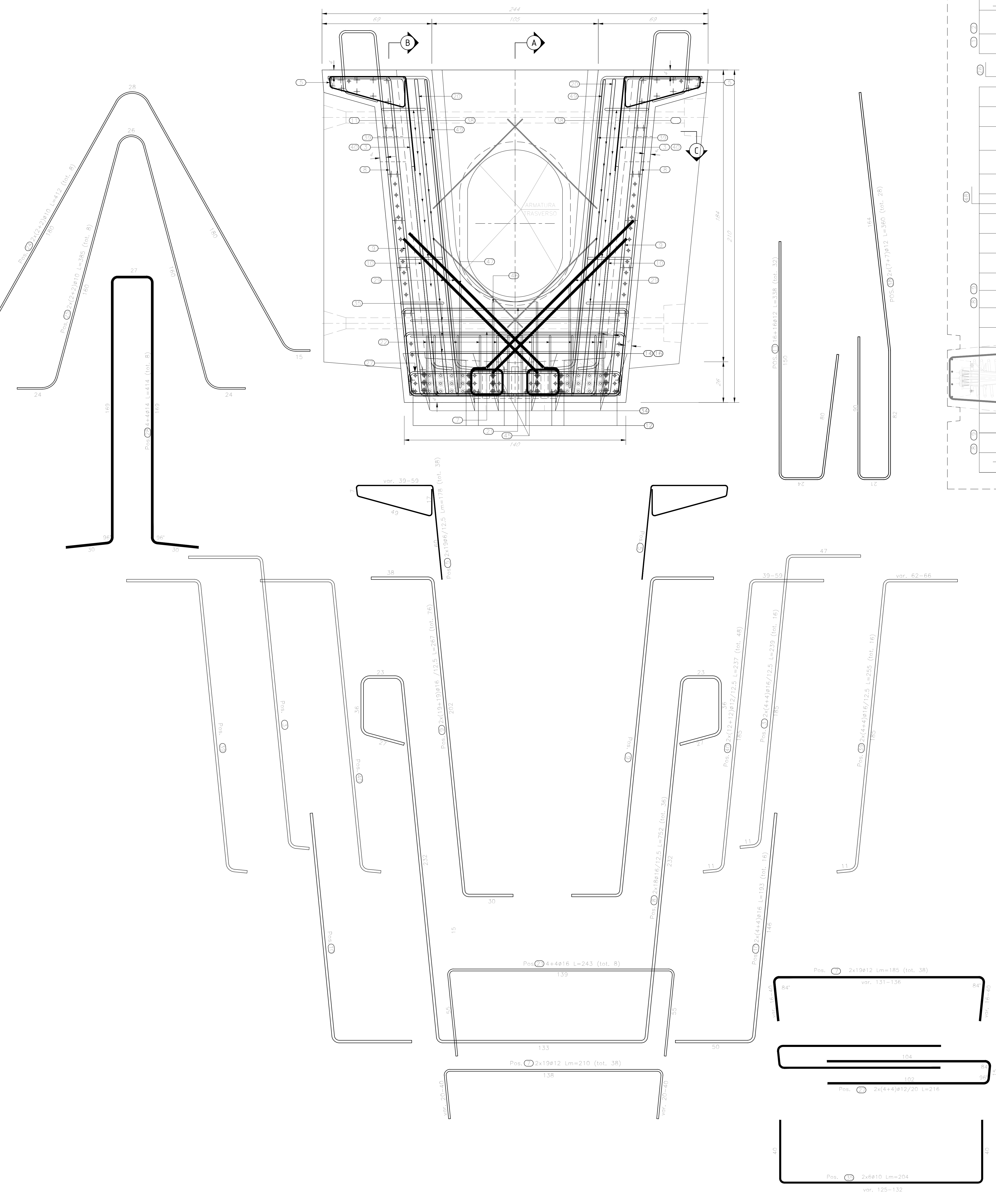

SEZIONE "C-C"  
 Scala 1:10

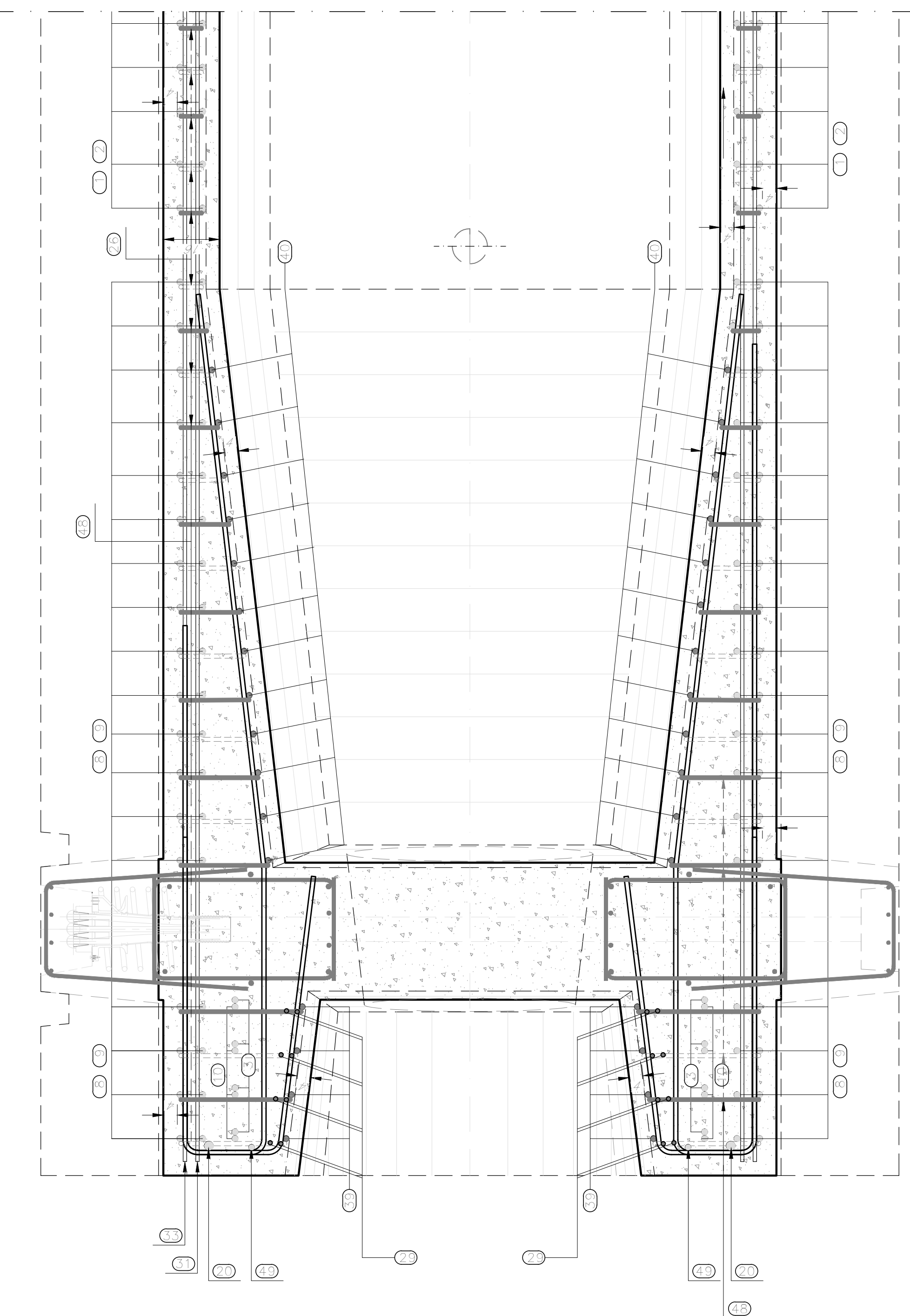

Per note e materiali si rimanda all'elaborato IN1710E2TTV1000001

**COMMITTENTE:**

**ALTA SORVEGLIANZA:**

**GENERAL CONTRACTOR:**

**INFRASTRUTTURE FERROVIARIE STRATEGICHE DEFINITE DALLA LEGGE OBIETTIVO N. 443/01**  
**LINEA A.V. /A.C. TORINO-VENEZIA Tratto VERONA-PADOVA**  
**Lotto funzionale Verona-Bivio Vicenza**  
**PROGETTO ESECUTIVO**  
 PONTI E VIADOTTI  
 PARTE GENERALE  
 IMPALCATO  
 PARTICOLARI ARMATURA, i=4.20m

**GENERAL CONTRACTOR**  
 IFCAV2  
 Ing. Giovanni...  
 Data: 4/2011

**DIRETTORE LAVORI**  
 IFCAV2  
 Data: 4/2011

**SCALA:** 1:10

COMMESSA	LOTTO	FASE	ENTE	TIPO DOC.	OPERA/DISCIPLINA	PROG.	REV.	FOGLIO
IN17	10	E	12	B2	V10005	029	C	1

**VISTO CONSIGLIO IFCAV2**  
 Data: 4/2011

Progettazione:	Descrizione	Redatto	Data	Verificato	Data	Approvato	Data	IL PROGETTISTA
A	BUSSEDA	E.A.	04/11	M.F.	05/11	G. Di...	05/11	
B	BUSSEDA + 200V0 EDI/11/1009/0000000000	E.A.	04/11	M.F.	05/11	G. Di...	05/11	
C	Revisione generale	E.A.	04/11	M.F.	05/11	G. Di...	05/11	

COI. 837793701  
 Progetto autorizzato dalla Linea Europea  
 CUP: J11E1000000000  
 File: ...  
 ver. 125-132