

PASSI SPILLE

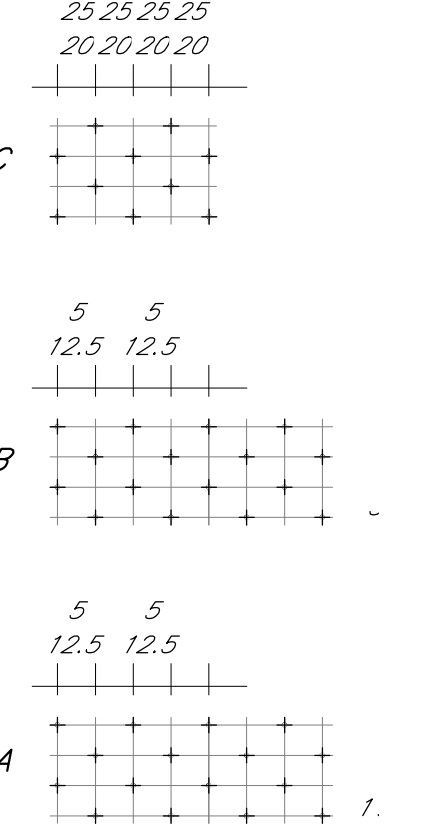

VISTA LONGITUDINALE TRAVE

Scala 1:30

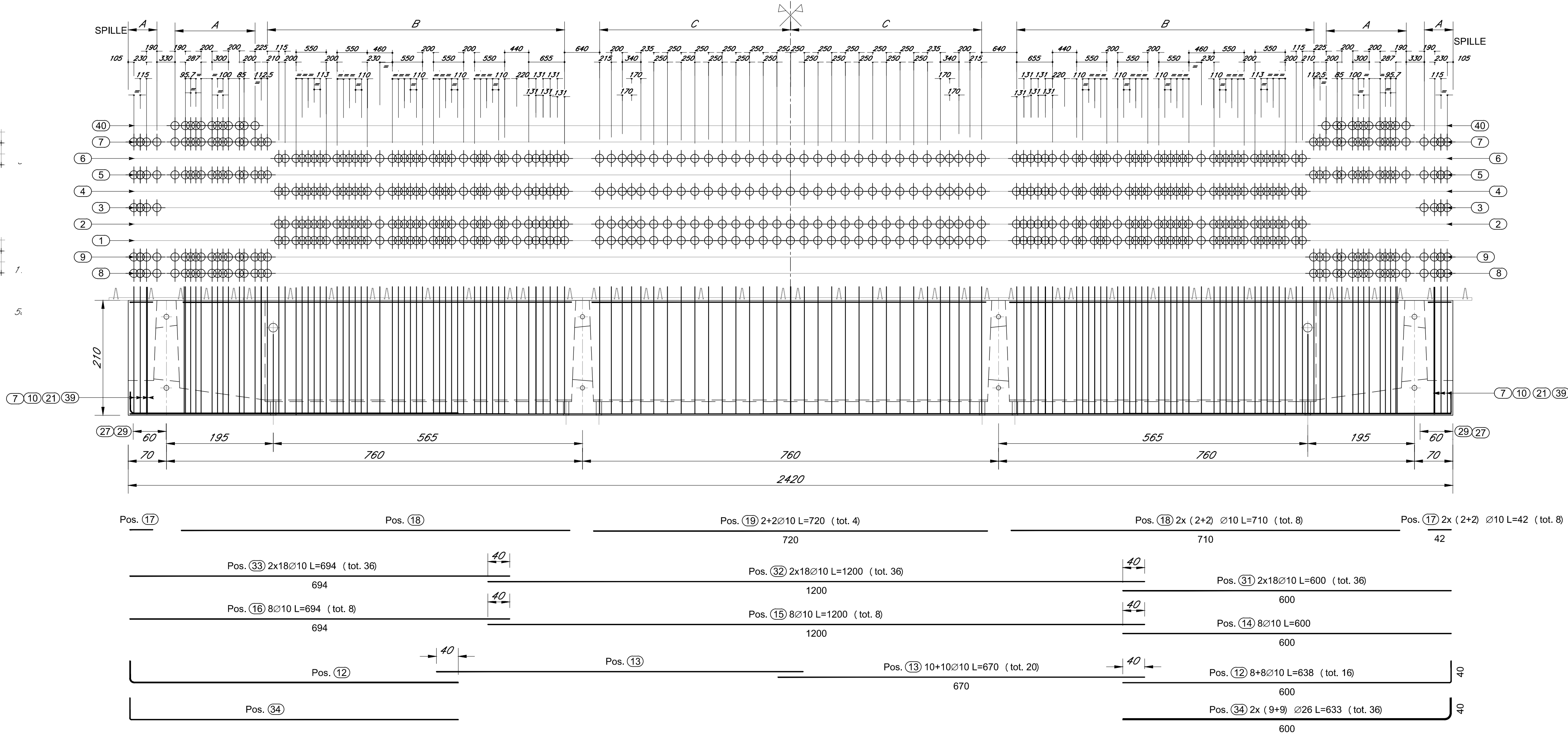

SEZIONE IN CORRISPONDENZA FORI DI SOLLEVAMENTO

Scala 1:20

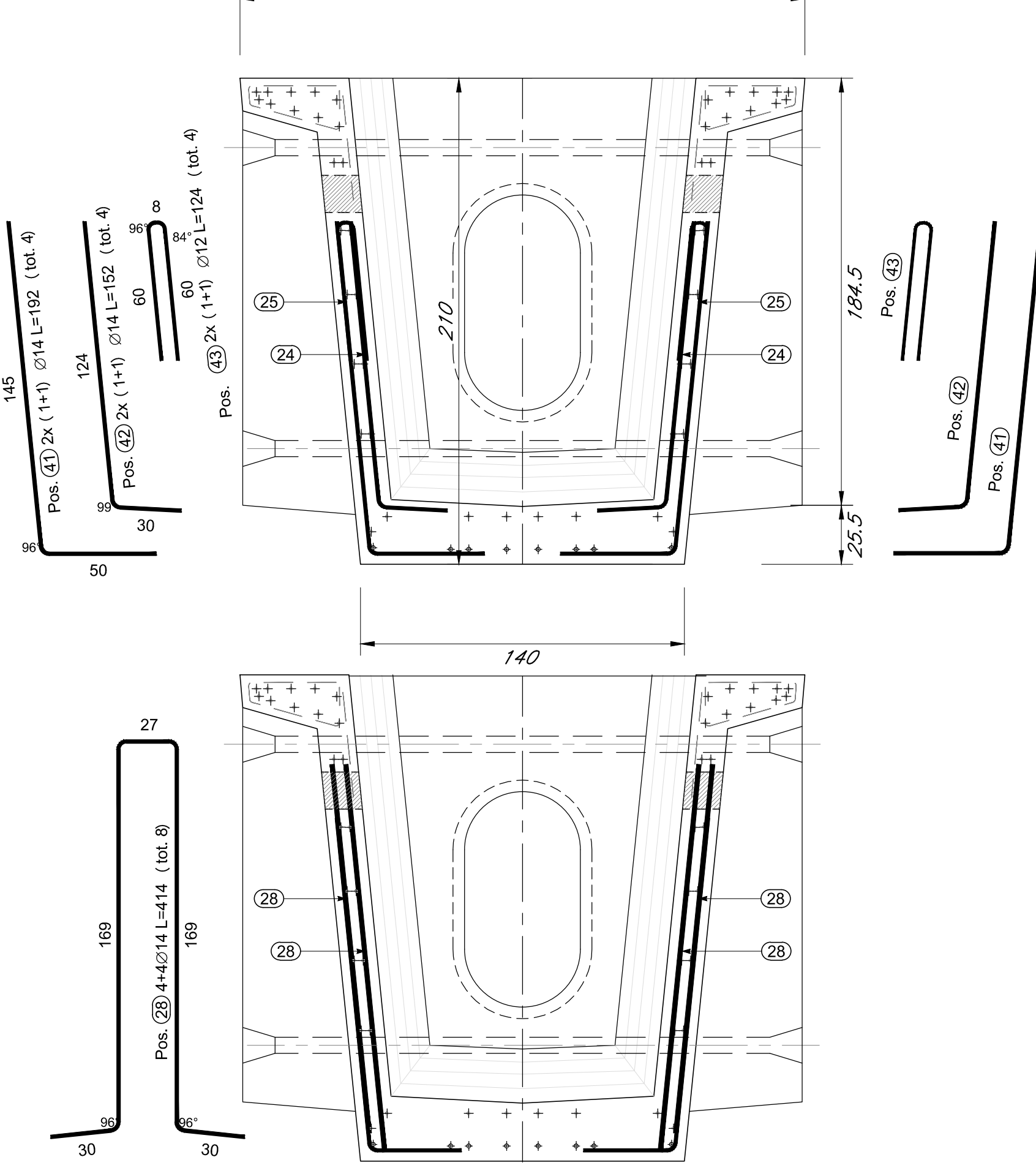

MASCHERA DI PRECOMPRESSIONE

Scala 1:10

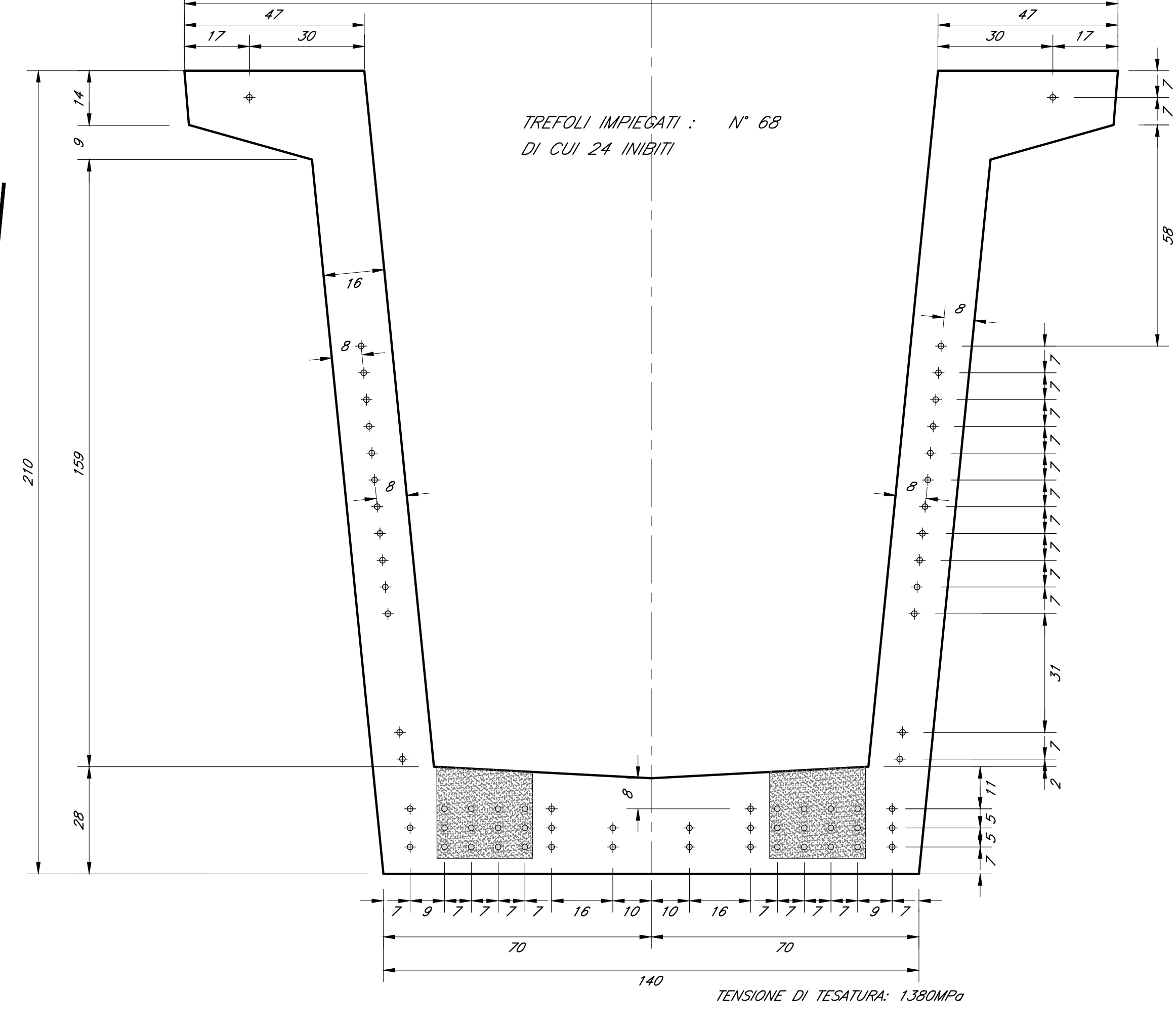

FERRI AGGIUNTIVI DI TESTATA

Scala 1:20

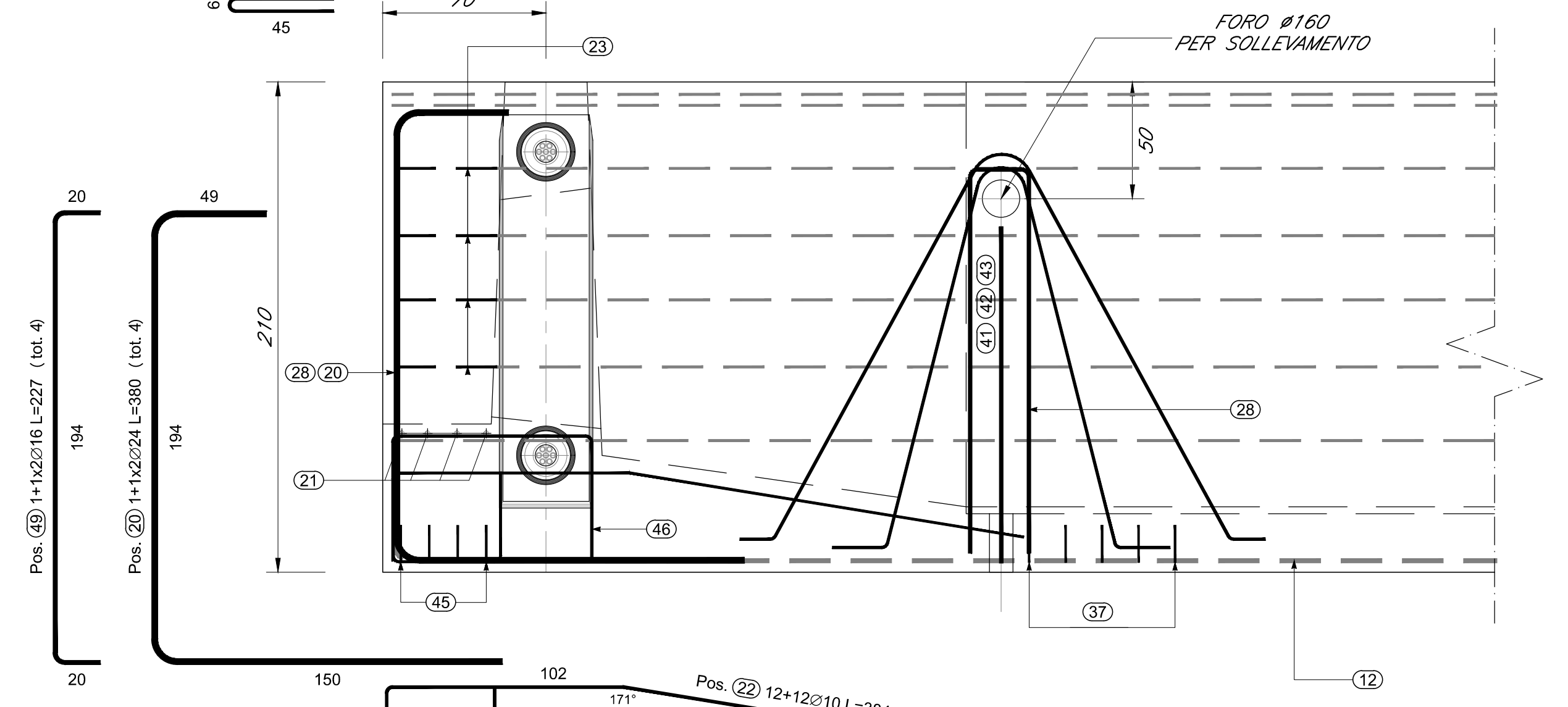

ARMATURA TRAVE SEZIONE TIPO

Scala 1:20

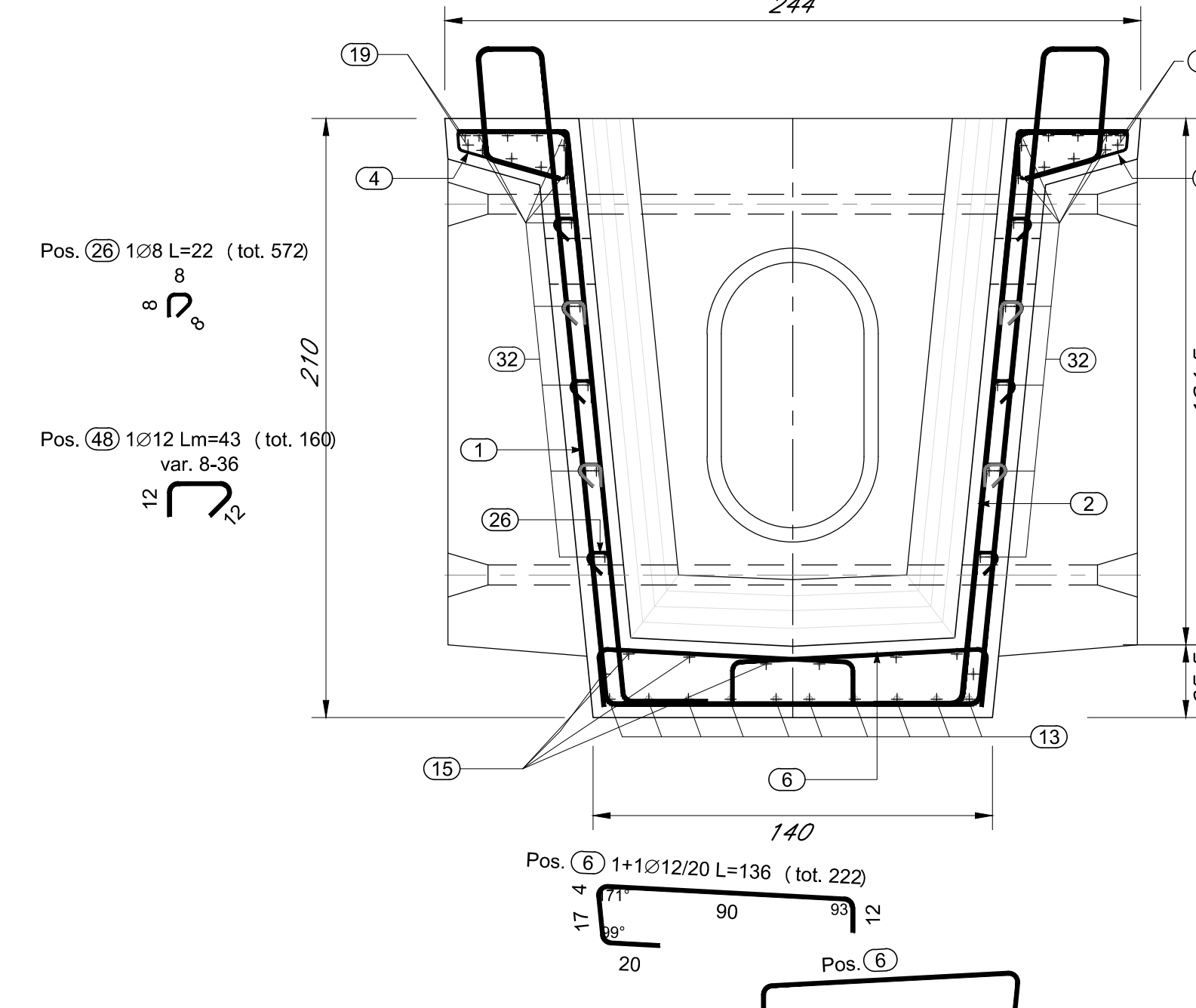

ARMATURA TRAVE SEZIONE SUL RINGROSSO

Scala 1:20

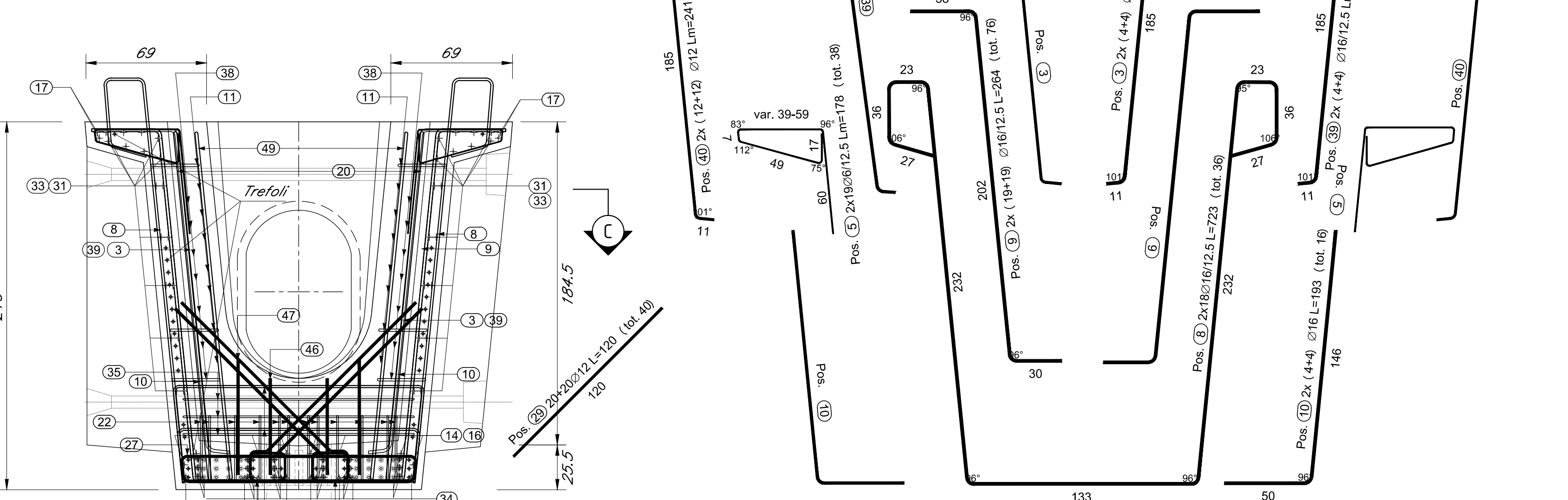

SEZIONE AL TAGLIO DEI TREFOLI

Scala 1:20

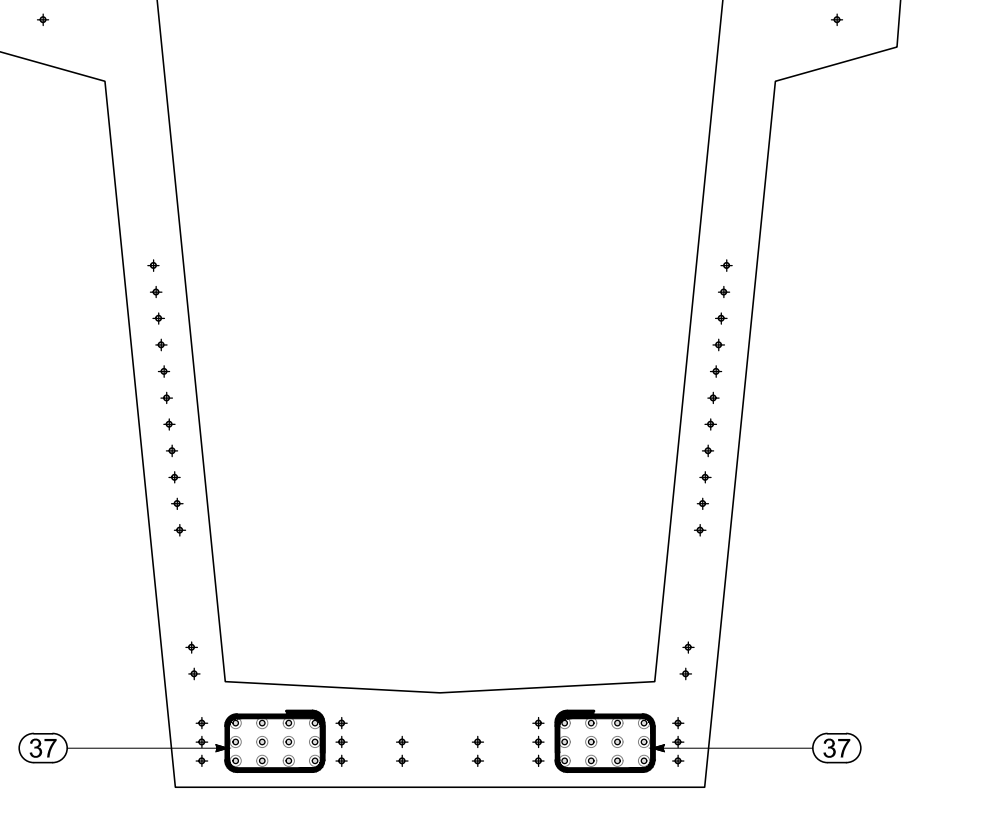

SCHEMA STAFFE FRETTAGGIO

Scala 1:20

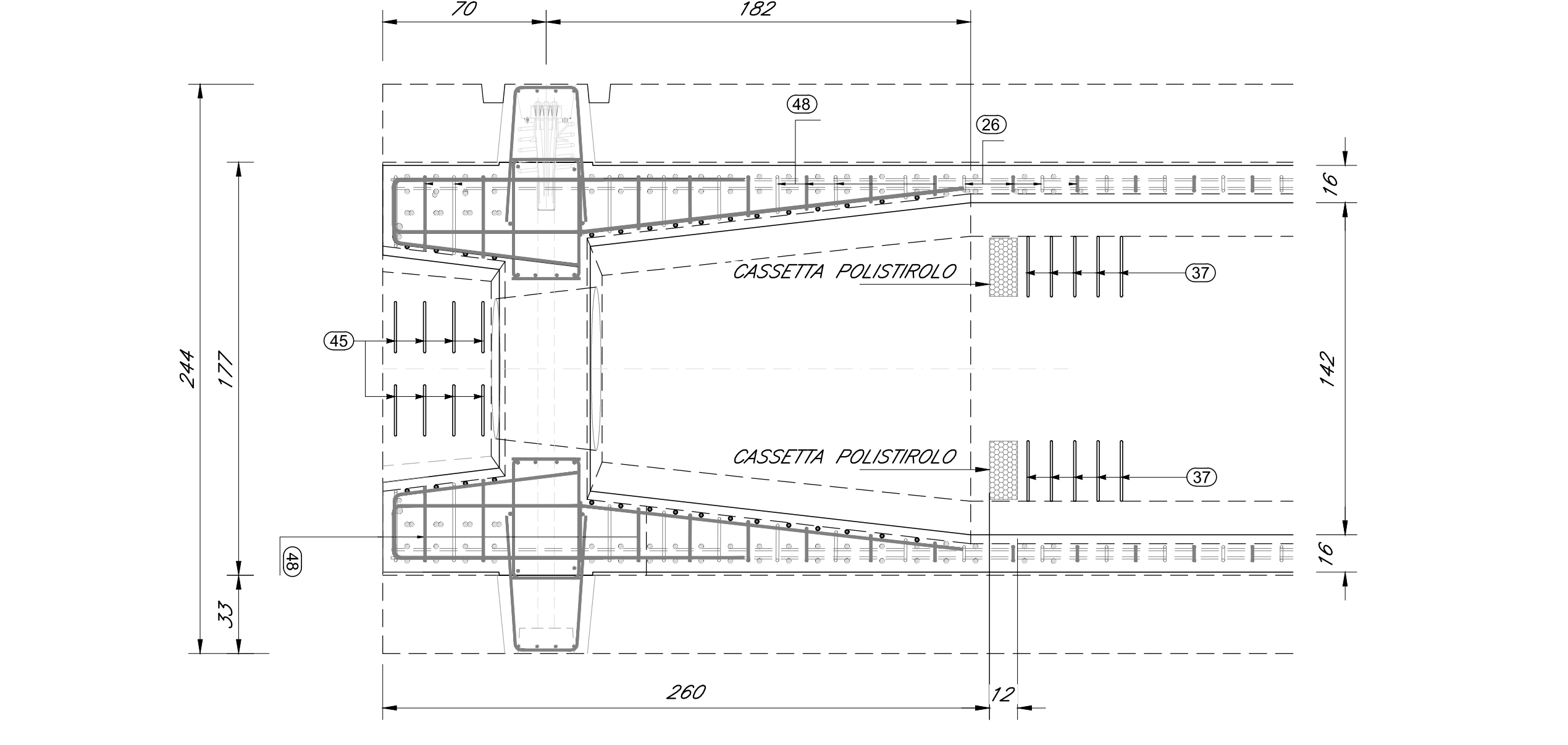

SCHEMA DI PIANTA: POS. 27 + STAFFE FRETTAGGIO TESTATA

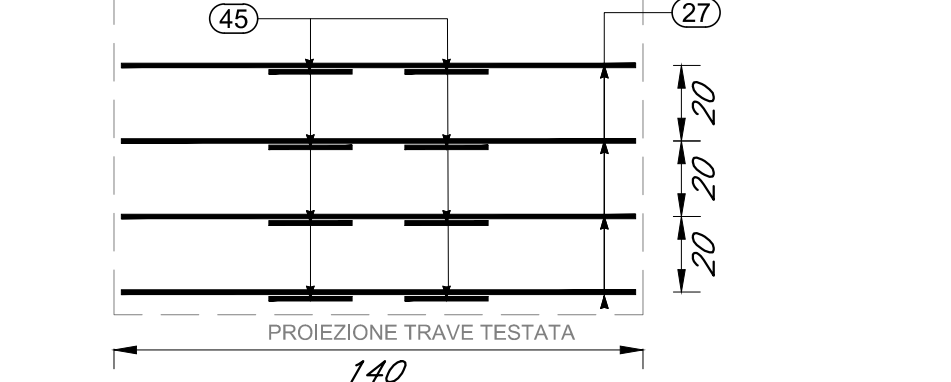

ELEMENTO:	ARMATURA TRAVE	N. ELEMENTI:	1
1	111 14 753 835,59	1009,39	
2	222 14 266 590,73	713,60	
3	16 16 238 38,02	59,99	
4	222 6 147 327,04	72,60	
5	38 6 178 67,53	14,99	
6	222 12 136 302,40	296,53	
7	38 12 185 70,35	62,47	
8	36 16 748 269,30	424,96	
9	76 16 264 200,80	316,87	
10	16 16 193 30,86	48,70	
11	32 12 249 79,83	70,89	
12	16 10 638 102,07	62,88	
13	20 10 670 134,00	82,68	
14	8 10 600 48,00	29,62	
15	8 10 1200 96,00	59,23	
16	8 10 694 55,52	34,26	
17	8 10 42 3,36	2,07	
18	8 10 710 56,80	35,05	
19	4 10 720 28,80	17,77	
20	4 24 380 15,20	53,97	
21	8 16 243 19,45	30,70	
22	24 10 384 92,89	56,82	
23	16 10 92 14,70	9,07	
24	8 10 417 33,36	20,60	
25	8 10 392 31,37	19,35	
26	572 8 22 127,29	50,28	
27	16 12 216 34,55	30,68	
28	8 14 414 33,13	40,02	
29	40 12 120 48,00	42,62	
31	36 10 600 216,00	133,27	
32	36 10 1200 432,00	266,54	
33	36 10 694 249,84	154,15	
34	36 26 633 227,86	949,71	
35	12 10 204 24,52	15,13	
37	20 10 93 18,53	11,43	
38	28 12 352 98,51	87,48	
39	16 16 256 40,74	64,28	
40	48 12 241 115,63	102,88	
41	4 14 192 7,68	9,29	
42	4 14 152 6,08	7,35	
43	4 12 124 4,95	4,40	
45	16 12 85 13,53	12,01	
46	4 10 190 7,59	4,69	
47	4 10 214 8,55	5,28	
48	100 12 43 69,41	61,64	
49	4 16 227 9,08	14,35	
PESO TOTALE:		5644,44	

Per note e materiali si rimanda all'elaborato IN1710E12TTV0000001

COMMITTENTE: **RFI** RETE FERROVIARIA ITALIANA GRUPPO FERROVIE DELLO STATO

ATA SUPERVISORIA: **ITALFER** GRUPPO FERROVIE DELLO STATO

GENERAL CONTRACTOR: **ITICAV2**

INFRASTRUTTURE FERROVIARIE STRATEGICHE DEFINITE DALLA LEGGE OBIETTIVO N. 443/01
LINEA A.V. /A.C. TORINO-VENEZIA Tratta VERONA-PADOVA
 Lotto funzionale Verona-Bivio Vicenza
PROGETTO ESECUTIVO

PONTI E VIADOTTI
 PARTE GENERALE
 IMPALCATO

Armatura travi in cap. L=4,50m

Rev.	Descrizione	Redatto	Verificato	Approvato	Il PROGETTISTA
A	IN1710E12TTV0000001	21/05/2011	21/05/2011	21/05/2011	
B	IN1710E12TTV0000001	21/05/2011	21/05/2011	21/05/2011	

Progetto cofinanziato dalla Unione Europea

TUTTI I DIRITTI DEL PRESENTE DOCUMENTO SONO RISERVATI ALLA PRODUZIONE ANCHE PREZIALE E VISTATA