CARPENTERIA DIAFRAMMA 2B
Scala 1:10

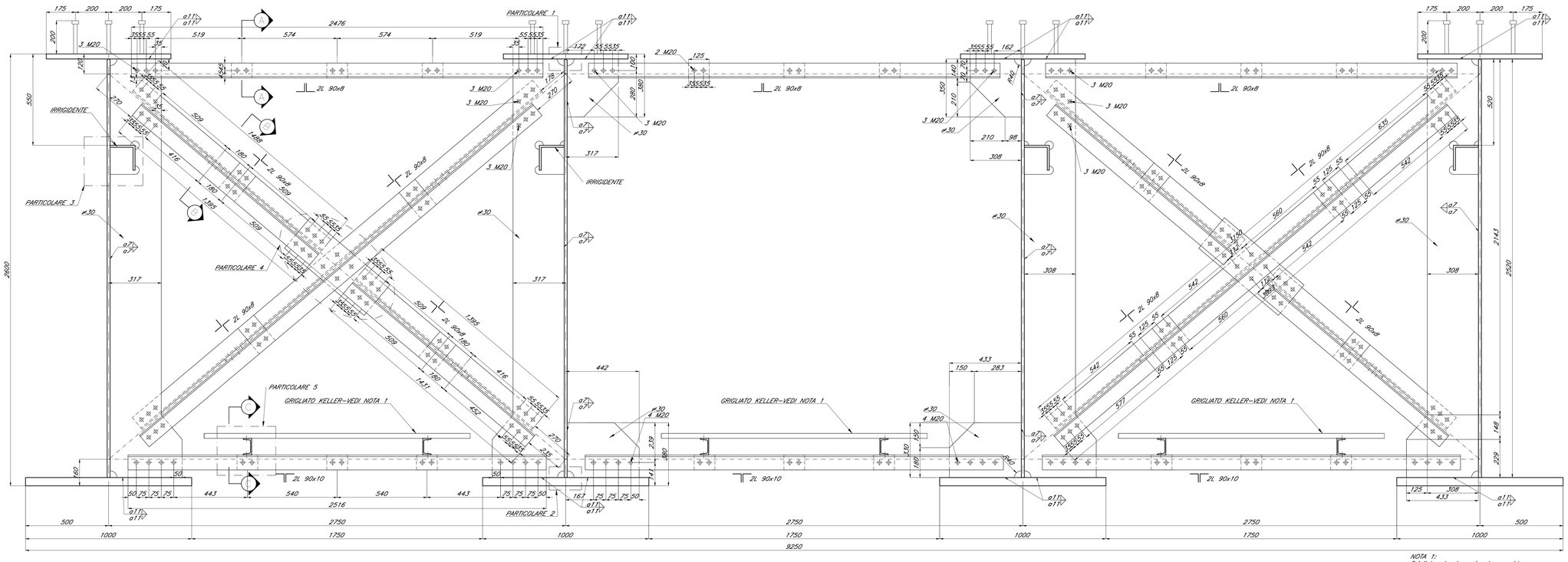

NOTA 1:
Grigliato alveolare zincato a caldo secondo UNI EN ISO 14461 con maglia 30x30, piatto portante 30x3 e asta secondaria 20x3.

PARTICOLARE 1
Scala 1:2

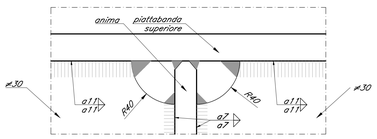

PARTICOLARE 2
Scala 1:2

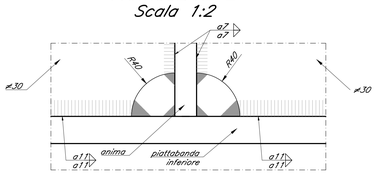

PARTICOLARE 3
Scala 1:5

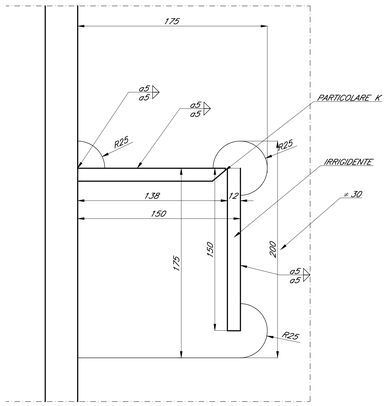

SEZIONE A–A
Scala 1:5

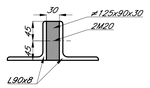

SEZIONE B–B
Scala 1:5

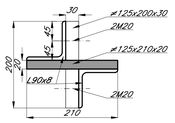

SEZIONE C–C
Scala 1:5

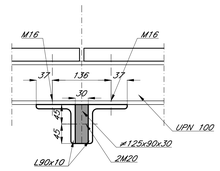

PARTICOLARE 5
Scala 1:5

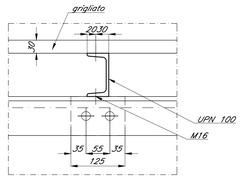

PARTICOLARE 4
Scala 1:5

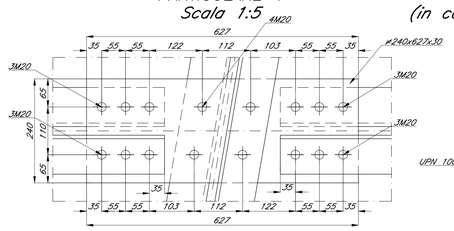

SEZIONE C–C
(in corrispondenza del giunto)
Scala 1:5

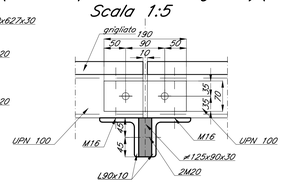

PARTICOLARE 5
(in corrispondenza del giunto)
Scala 1:5

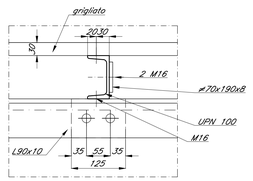

PARTICOLARE K
Scala 1:2

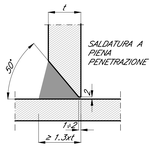

Per note e materiali si rimanda all'elaborato IN1710EI2TTVI0000001

COMMITTENTE:

RFI RETE FERROVIARIA ITALIANA
GRUPPO FERROVIE DELLO STATO

ALTA SORVEGLIANZA:

ITALFERR
GRUPPO FERROVIE DELLO STATO

GENERAL CONTRACTOR:

IRICAV2

INFRASTRUTTURE FERROVIARIE STRATEGICHE DEFINITE DALLA LEGGE OBIETTIVO N. 443/01

LINEA A.V. /A.C. TORINO-VENEZIA Tratta VERONA-PADOVA
Lotto funzionale Verona-Bivio Vicenza

PROGETTO ESECUTIVO

PONTI E VIADOTTI
PARTE GENERALE
IMPALCATO
Impalcato struttura mista 4 travi - Diaframma 2B

GENERAL CONTRACTOR	DIRETTORE LAVORI	SCALA :
IL PROGETTISTA INTEGRATORE Ing. Luca MALAVENDA Iscritto all'ordine degli ingegneri di Venezia n. 4599 Data:	Consorzio Iricav Due Ing. Paolo CARMIGNA Data:	Varie

COMMESSA	LOTTO	FASE	ENTE	TIPO DOC.	OPERA/DISCIPLINA	PROGR.	REV.	FOGLIO
IN17	10	E	I2	BZ	VI0005	044	B	di

IRICAV2

VISTO CONSORZIO IRICAV DUE
Firma: ing. Enrio SANDOLFI
Data:

Progettazione :

Rev.	Descrizione	Redatto	Data	Verificato	Data	Approvato	Data	IL PROGETTISTA
A	EMISSIONE	A.Lo.	Giu.21	A.Pasti	Giu.21	D.Simoni	Giu.21	
B	EMISSIONE A SEGUITO RDV IN1710B9RDV0000001 C	A.Lo.	Gen.2022	A.Pasti	Gen.2022	D.Simoni	Gen.2022	
C								Data: Gen.2022

CIG. 8277937CD1 | CUP: J41E91000000009 | File: IN1710B2RDV0000048.DWG | Cod. origine: C0003

Progetto cofinanziato dalla Unione Europea

Scala di plot: | TUTTI I DIRITTI DEL PRESENTE DOCUMENTO SONO RISERVATI: LA PRODUZIONE ANCHE PARZIALE È VIETATA