CARPENTERIA DIAFRAMMA 3B
Scala 1:10

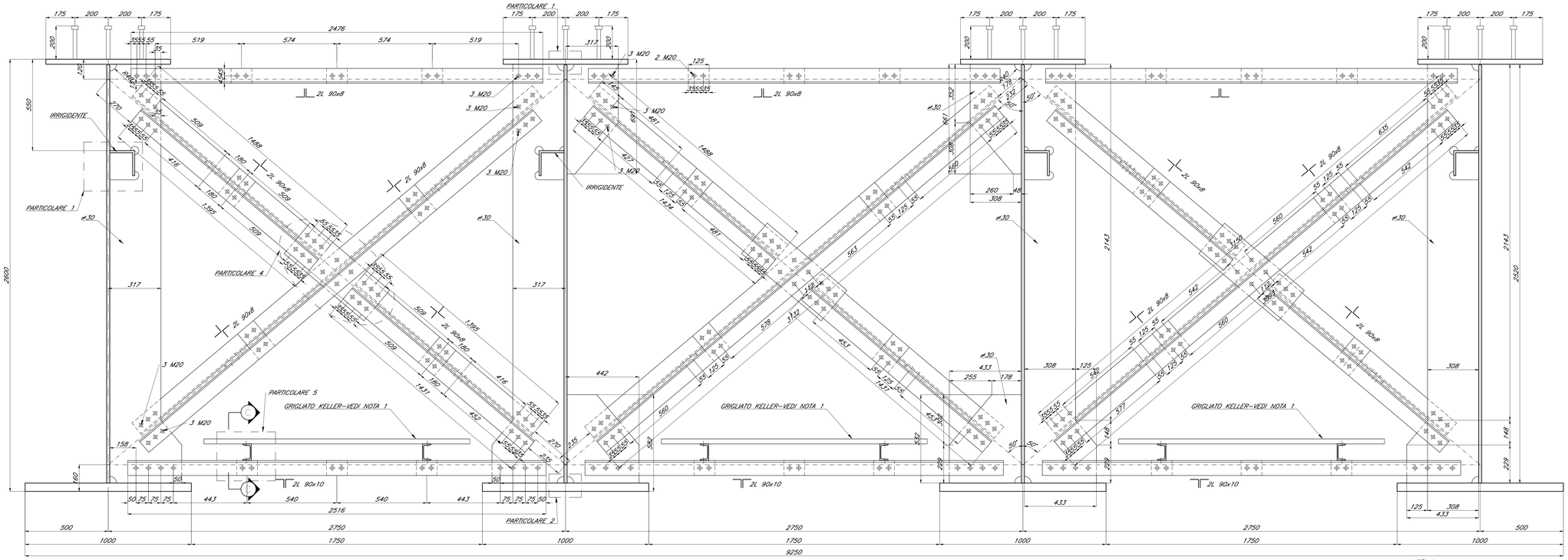

NOTA 1:
Grigliato alveolare zincato a caldo secondo UNI EN ISO 1461 con maglia 30x30, piatto portante 30x3 e asta secondaria 20x3.

PARTICOLARE 1
Scala 1:2

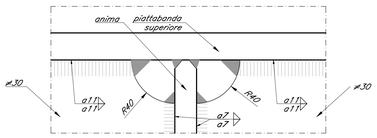

PARTICOLARE 2
Scala 1:2

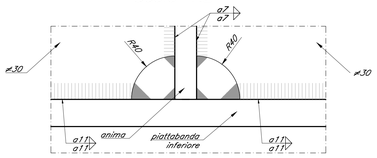

PARTICOLARE 3
Scala 1:5

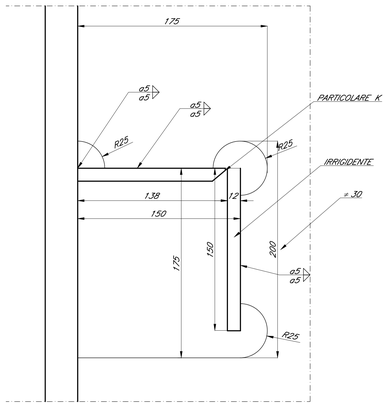

PARTICOLARE K
Scala 1:2

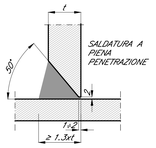

SEZIONE A–A
Scala 1:5

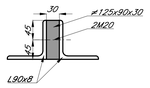

SEZIONE B–B
Scala 1:5

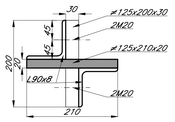

SEZIONE C–C
Scala 1:5

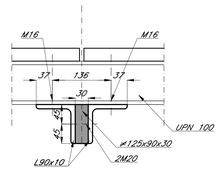

PARTICOLARE 5
Scala 1:5

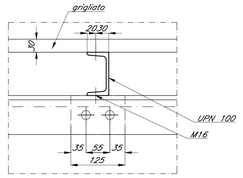

PARTICOLARE 4
Scala 1:5

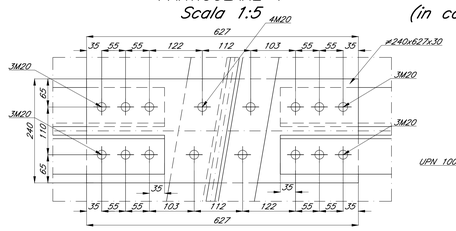

SEZIONE C–C
(in corrispondenza del giunto)
Scala 1:5

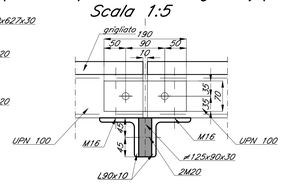

PARTICOLARE 5
(in corrispondenza del giunto)
Scala 1:5

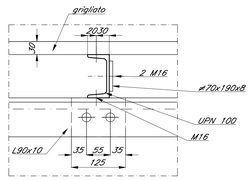

Per note e materiali si rimanda all'elaborato IN1710EI2TTVI0000001

COMMITTENTE:

RFI RETE FERROVIARIA ITALIANA
GRUPPO FERROVIE DELLO STATO

ALTA SORVEGLIANZA:

ITALFERR
GRUPPO FERROVIE DELLO STATO

GENERAL CONTRACTOR:

IRICAV2

INFRASTRUTTURE FERROVIARIE STRATEGICHE DEFINITE DALLA LEGGE OBIETTIVO N. 443/01

LINEA A.V. /A.C. TORINO-VENEZIA Tratta VERONA-PADOVA
Lotto funzionale Verona-Bivio Vicenza

PROGETTO ESECUTIVO

PONTI E VIADOTTI
PARTE GENERALE
IMPALCATO

Impalcato struttura mista 4 travi - Diaframma 3B

GENERAL CONTRACTOR		DIRETTORE LAVORI	SCALA :
MANDATARIA INTEGRATORE Ing. Luigi MALAVENDA Iscritto all'ordine degli Ingegneri di Venezia n. 4599 Firma:	Consorzio Iricav Due Ing. Paolo CARMONA Firma: Data:		Varie

COMMESSA	LOTTO	FASE	ENTE	TIPO DOC.	OPERA/DISCIPLINA	PROGR.	REV.	FOGLIO
IN17	10	E	I2	BZ	VI0005	045	B	

IRICAV2

VISTO CONSORZIO IRICAV DUE
Firma: ing. Enrio RANDOLFI
Data:

Progettazione :

Rev.	Descrizione	Redatto	Data	Verificato	Data	Approvato	Data	IL PROGETTISTA
A	EMISSIONE	G.Ferro	Gen.2021	A.Frisari	Gen.2021	G.Manetti	Gen.2021	
B	EMISSIONE A SEGUITO RDV (N1.7120.0R57.V0000001.C	G.Ferro	Gen.2022	A.Frisari	Gen.2022	G.Manetti	Gen.2022	
C								Data: Gen.2022

CIG: 8377957CD1	CUP: J41E91000000009
Progetto cofinanziato dalla Unione Europea	File: IN1710EI2TTVI0000045.DWG Cod. origine: CODIC

Scala di plot:

TUTTI I DIRITTI DEL PRESENTE DOCUMENTO SONO RISERVATI: LA PRODUZIONE ANCHE PARZIALE È VIETATA