# CARPENTERIA DIAFRAMMA 3C
Scala 1:10

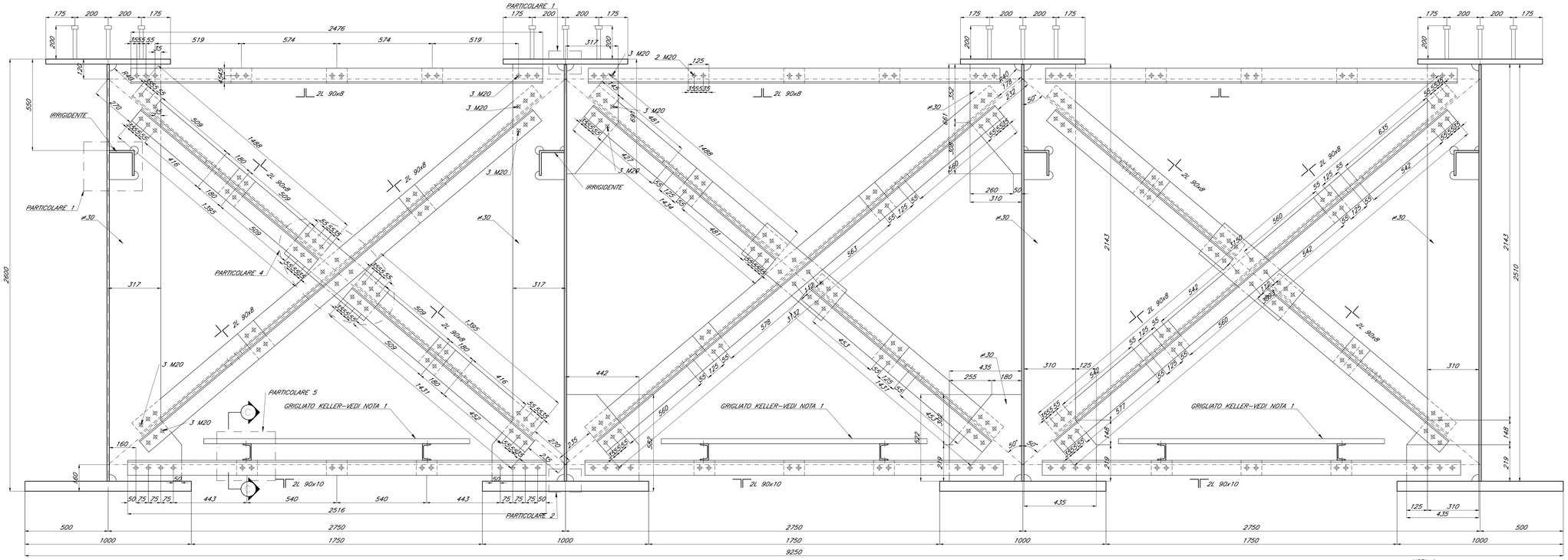


NOTA 1:
Grigliato alveolare zincato a caldo secondo UNI EN ISO 14461 con maglia 30x30, piatto portante 30x3 e asta secondaria 20x3.

## PARTICOLARE 1
Scala 1:2

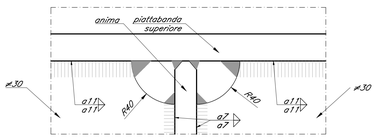


## PARTICOLARE 2
Scala 1:2

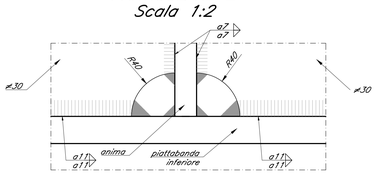


## PARTICOLARE 3
Scala 1:5

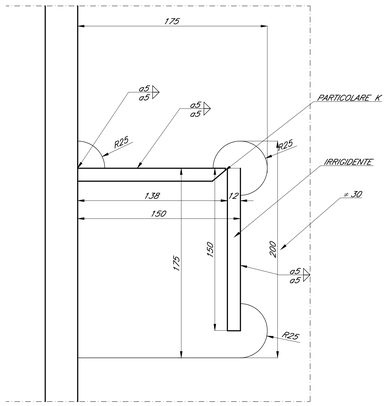


## SEZIONE A–A
Scala 1:5

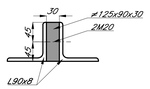


## SEZIONE B–B
Scala 1:5

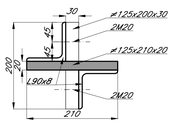


## SEZIONE C–C
Scala 1:5

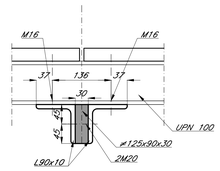


## PARTICOLARE 5
Scala 1:5

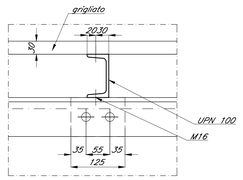


## PARTICOLARE 4
Scala 1:5

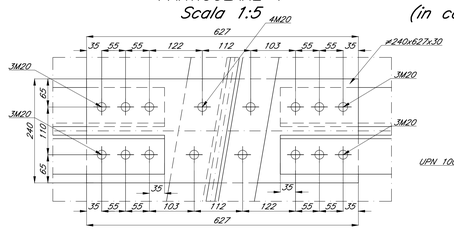


## SEZIONE C–C
(in corrispondenza del giunto)
Scala 1:5

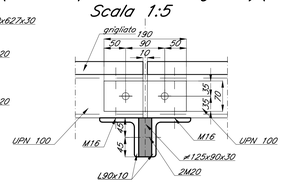


## PARTICOLARE 5
(in corrispondenza del giunto)
Scala 1:5

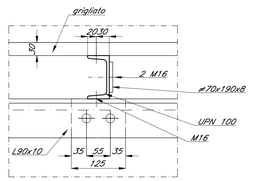


## PARTICOLARE K
Scala 1:2

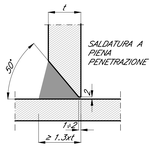


Per note e materiali si rimanda all'elaborato IN1710EI2TTVI0000001

**COMMITTENTE:**

RFI RETE FERROVIARIA ITALIANA
GRUPPO FERROVIE DELLO STATO

**ALTA SORVEGLIANZA:**

ITALFERR
GRUPPO FERROVIE DELLO STATO

**GENERAL CONTRACTOR:**

IRICAV2

**INFRASTRUTTURE FERROVIARIE STRATEGICHE DEFINITE DALLA LEGGE OBIETTIVO N. 443/01**

**LINEA A.V. /A.C. TORINO-VENEZIA Tratta VERONA-PADOVA**
**Lotto funzionale Verona-Bivio Vicenza**

**PROGETTO ESECUTIVO**

PONTI E VIADOTTI
PARTE GENERALE
IMPALCATO
Impalcato struttura mista 4 travi - Diaframma 3C

| GENERAL CONTRACTOR | DIRETTORE LAVORI | SCALA : |
|---|---|---|
| IL PROGETTISTA INTEGRATORE ing. Luca MALAVENDA Iscritto all'ordine degli ingegneri di Venezia n. 4599 Data: | Consorzio Iricav Due ing. Paolo CARMONA Data: | Varie |

| COMMESSA | LOTTO | FASE | ENTE | TIPO DOC. | OPERA/DISCIPLINA | PROGR. | REV. | FOGLIO |
|---|---|---|---|---|---|---|---|---|
| IN17 | 10 | E | I2 | BZ | VI0005 | 047 | B | di |

IRICAV2

VISTO CONSORZIO IRICAV DUE
Firma: ing. Enrio SANDOLFI — Data:

Progettazione :

| Rev. | Descrizione | Redatto | Data | Verificato | Data | Approvato | Data | IL PROGETTISTA |
|---|---|---|---|---|---|---|---|---|
| A | EMISSIONE | C.Lo. | Giu.21 | A.Pucci | Giu.21 | D.Simioli | Giu.21 | Ordine degli Ingegneri della Provincia di Venezia ING. LUCA MALAVENDA n. 4599 |
| B | EMISSIONE A SEGUITO RDV (IN1710I09RGVI0000001.C | C.Lo. | Gen.2022 | A.Pucci | Gen.2022 | D.Simioli | Gen.2022 | |
| C | | | | | | | | Data: Gen.2022 |

CIG. 8277937CD1 | CUP: J41E91000000009 | File: IN1710I09ZHGI0000001B.DWG | Cod. origine: C0003

Progetto cofinanziato dalla Unione Europea

Scala di plot: | TUTTI I DIRITTI DEL PRESENTE DOCUMENTO SONO RISERVATI: LA PRODUZIONE ANCHE PARZIALE È VIETATA