

LEGENDA
CARTA GEOMORFOLOGICA

Campagna indagini integrative PE

Campagna indagini 2018 per CDS

Campagna indagini 2015

Campagna indagini 2014

Campagna indagini pregresse

Asse di progetto **confine di Provincia** **Confine Comune**

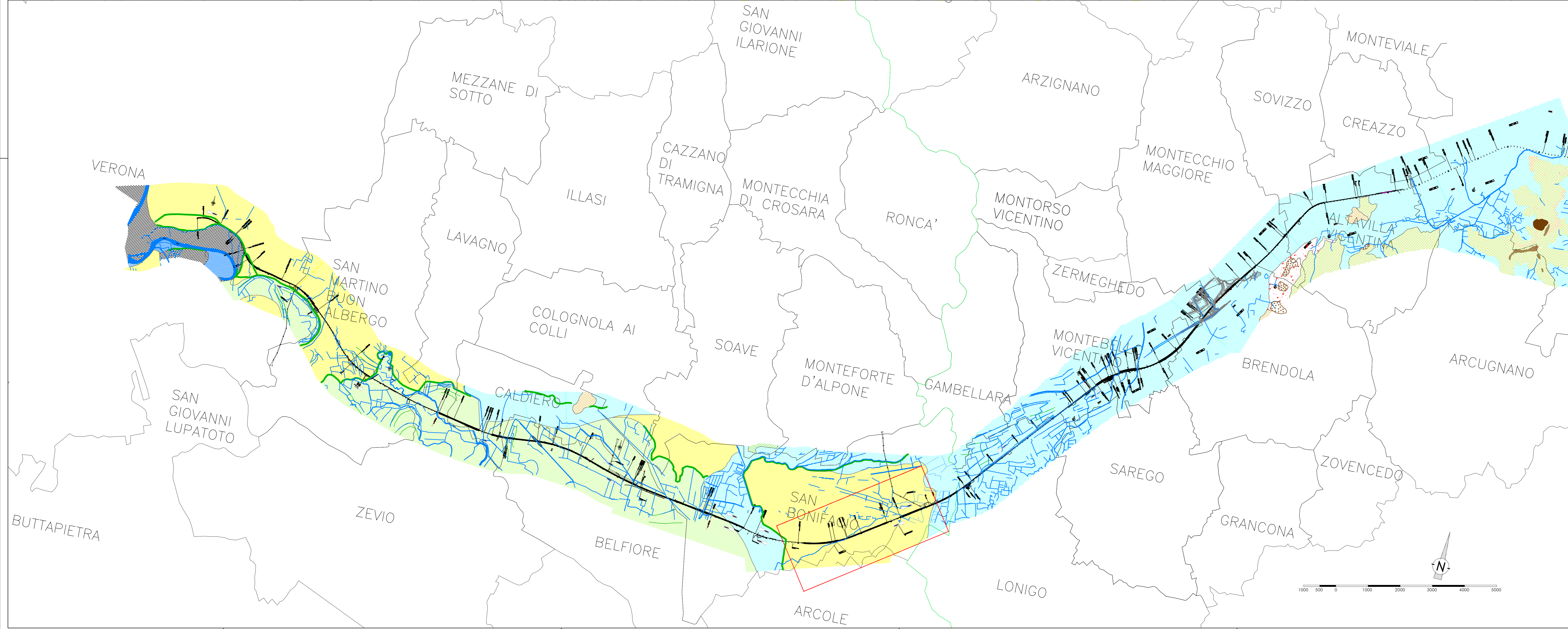

Forme, processi e depositi di origine fluviale e fluvio-glaciale

Forme, processi e depositi di versante di origine gravitativa

Dissesti di versante

Idrografia superficiale

COMMITTENTE:

ALTA SORVEGLIANZA:

GENERAL CONTRACTOR:

INFRASTRUTTURE FERROVIARIE STRATEGICHE DEFINITE DALLA LEGGE OBIETTIVO N. 443/01
LINEA A.V. /A.C. TORINO-VENEZIA Tratta VERONA-PADOVA
Lotto funzionale Verona-Bivio Vicenza

PROGETTO ESECUTIVO
PARTE GENERALE
GEOLOGIA E GEOTECNICA
GENERALE
 Carta geomorfologica 6 di 11

GENERAL CONTRACTOR: Consorzio Irico-IV Due
DIRETTORE LAVORI: [Signature]
SCALA: 1:5000/500

COMPLESSO	LOTTO	FASE	INTE.	TPO.DOC.	OPERAS.DISCIPINA	PROGR.	REV.	PRODOTTO
IN17	10	E	12	05	GEOTECNICA	06	0	011

PROGETTAZIONE:

Att.	Descrizione	Redatto	Verificato	Approvato	Il PROGETTISTA
A	DEFINIZIONE	[Signature]	[Signature]	[Signature]	[Signature]
B	RECUPERO/STRUTTORE	[Signature]	[Signature]	[Signature]	[Signature]
C	RECUPERO/STRUTTORE	[Signature]	[Signature]	[Signature]	[Signature]

Consorzio Irico-IV Due
 Via [Address]
 Tel. [Phone]
 Fax [Fax]
 E-mail [Email]

CG: 83799301 **CIP: J41F910000009** **File: 017993000000000000**
Cod. origine: 0303

Progetto cofinanziato dalla Unione Europea