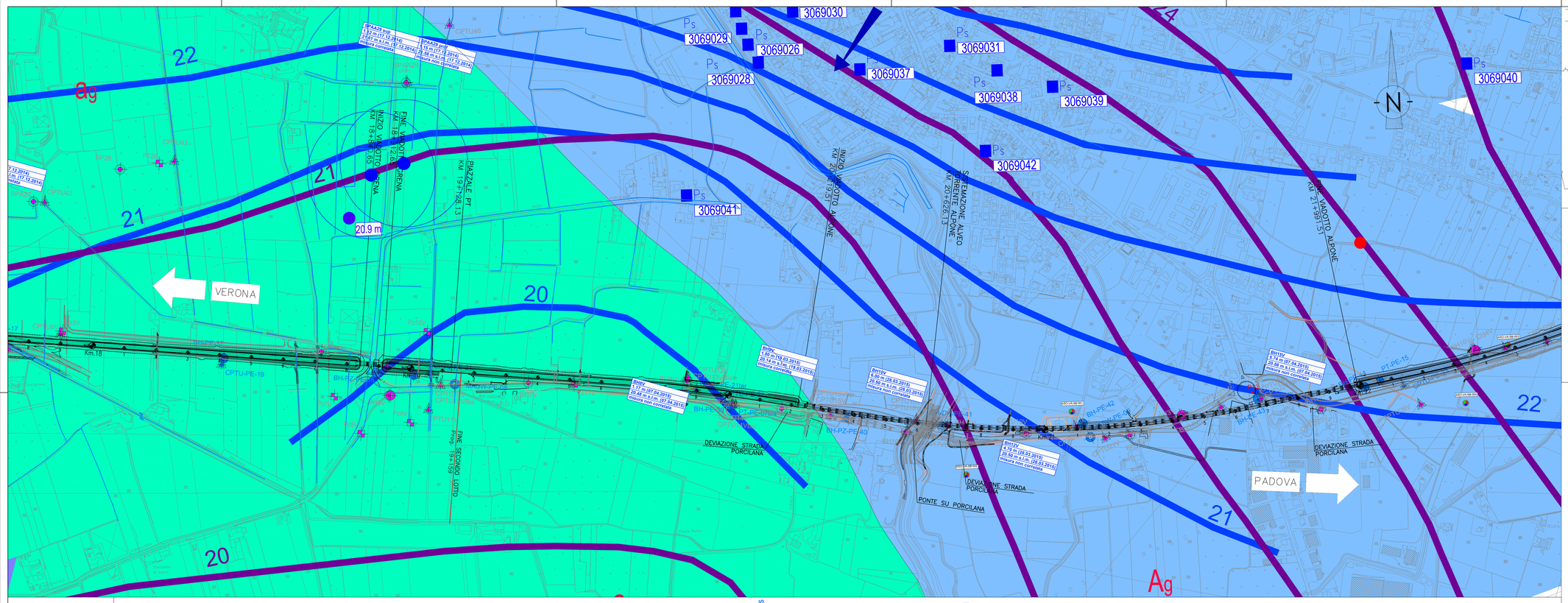

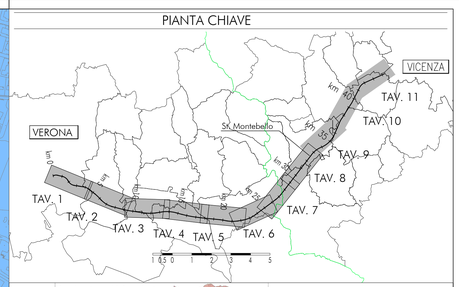

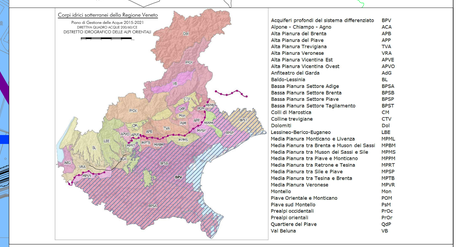

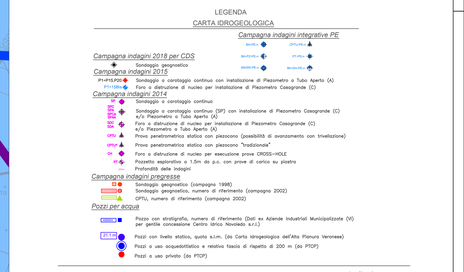

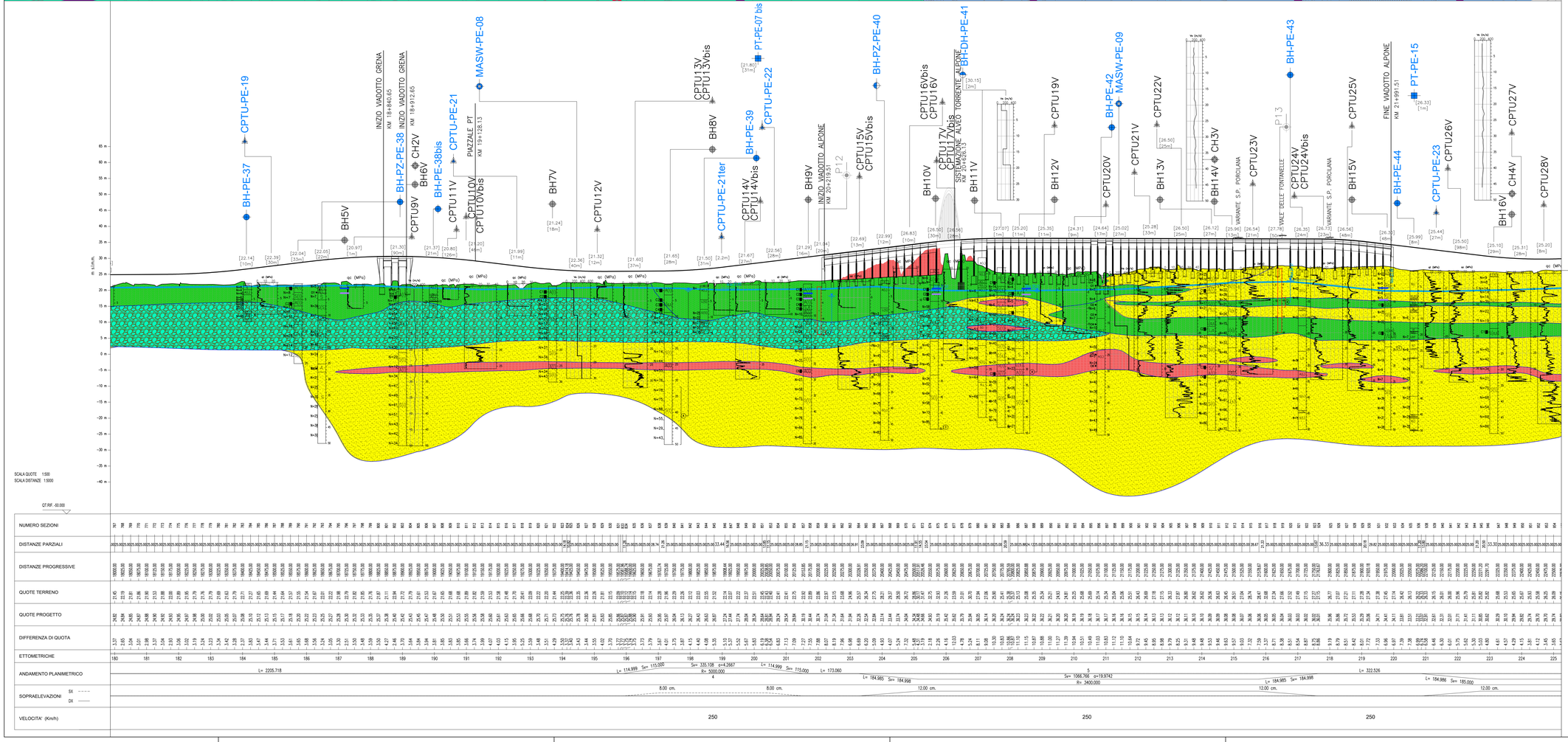

COMMITTENTE:

RFI RETE FERROVIARIA ITALIANA
GRUPPO FERROVIE DELLO STATO

ALTA SORVEGLIANZA:

ITALFERR
GRUPPO FERROVIE DELLO STATO

GENERAL CONTRACTOR:

Consorzio IricAV Due

INFRASTRUTTURE FERROVIARIE STRATEGICHE DEFINITE DALLA LEGGE OBIETTIVO N. 443/01

LINEA A.V. /A.C. TORINO-VENEZIA Tratta VERONA-PADOVA
Lotto funzionale Verona-Bivio Vicenza

PROGETTO ESECUTIVO

PARTE GENERALE
GEOLOGIA E GEOTECNICA
GENERALE

Carta idrogeologica e profilo idrogeologico da pk 18+000,00 a pk 22+000,00

GENERAL CONTRACTOR	DIRETTORE LAVORI	SCALA :
IL PROGETTISTA INTEGRATORE Mandataria: MALAVENDA Il Direttore degli Ingegneri di Progetto Ing. Luca Ciabatti Data: Giugno 2021	Consorzio Iricav Due Ing. Paolo CANNONE Data: Giugno 2021	1:5000/500

COMMESSA	LOTTO	FASE	ENTE	TIPO DOC.	OPERA/DISCIPLINA	PROGR.	REV.	FOGLIO
IN17	10	E	I2	LZ	GE0000	027	C	005 of 011

Consorzio IricAV Due

VISTO CONSORZIO IRICAV DUE
Firma
Ing. Luca BANGOLDI
Data: Giugno 2021

Progettazione :

Rev.	Descrizione	Redatto	Data	Verificato	Data	Approvato	Data	IL PROGETTISTA
A	EMISSIONE	F. Bonizzoni	Febbraio 2021	V. Pastore	Febbraio 2021	P. Ascari	Febbraio 2021	Dott. Antonio Cascio
B	RECEPIMENTO STRUTTORE	F. Bonizzoni	Maggio 2021	V. Pastore	Maggio 2021	P. Ascari	Maggio 2021	Dr. Geol. ANTONIO CASALE N° 123
C	RECEPIMENTO STRUTTORE	F. Bonizzoni	Giugno 2021	V. Pastore	Giugno 2021	P. Ascari	Giugno 2021	Data: Giugno 2021

CIG. 8377937ED1 | CUP: J41E91000000009 | File: IN1710E0ZLE0000002C.DWG | Cod. origine: C2DG2

Progetto cofinanziato dalla Unione Europea

Scala di plot: | TUTTI I DIRITTI DEL PRESENTE DOCUMENTO SONO RISERVATI: LA PRODUZIONE ANCHE PARZIALE È VIETATA