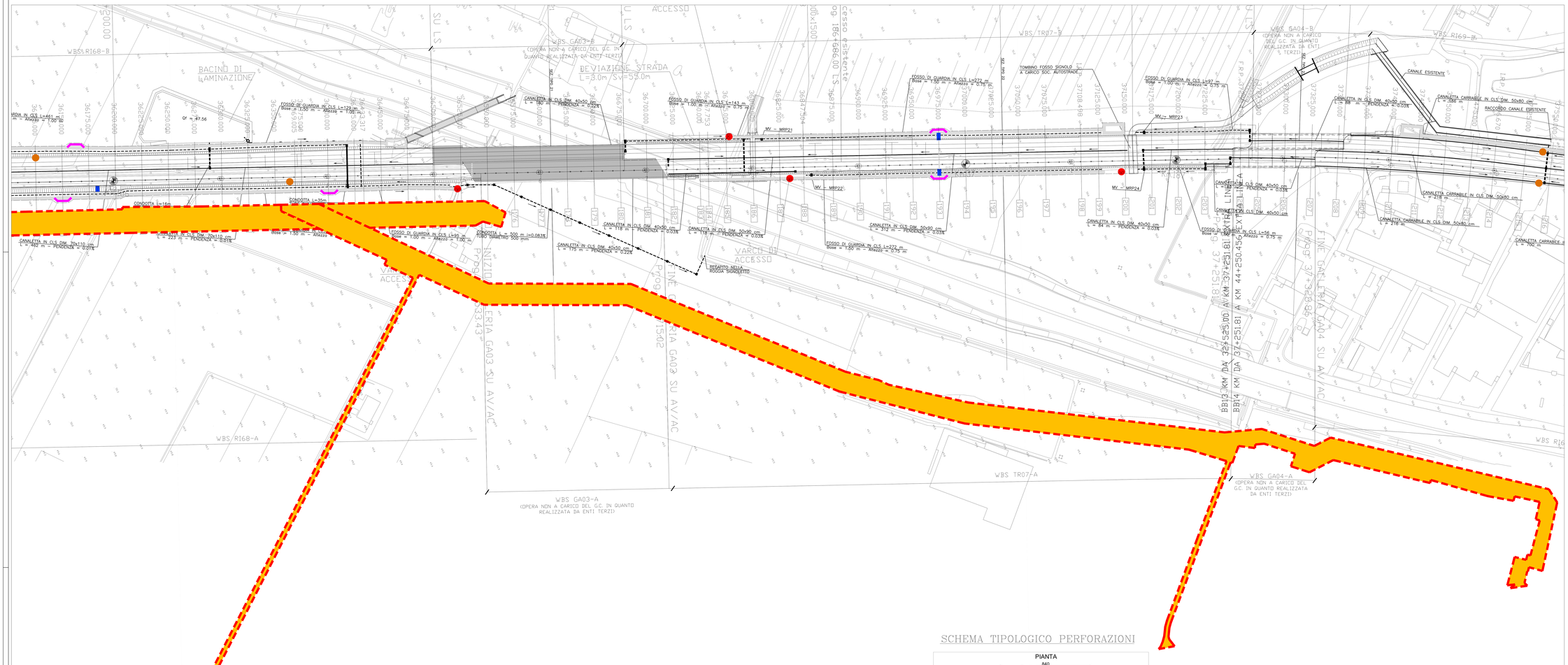

LEGENDA

- Bonifica di profondità con trivellazioni spinte fino a mt. 3.00 con garanzia strumentale fino a mt. 4.00 previa bonifica di superficie
- Superficie per spostamento sottoservizi e relative fasce di rispetto

SCHEMA TIPOLOGICO PERFORAZIONI

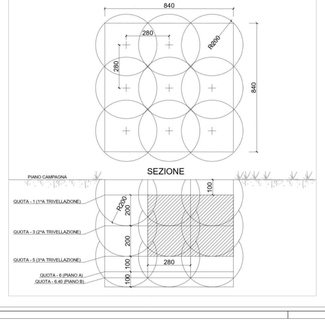

NOTE:

- La retinatura in campi di dim 50x50m è contenuta nei progetti DUB n.75 e variante n.1 al DUB n.75 trasmessi al Genio Militare con note GIMAC Prot. CE 17999.SD20.C428 del 14.10.20 e GIMAC prot. CE 18056.SD.C428 del 04.11.20
- La quantificazione della garanzia per la bonifica in acqua è contenuta nei progetti DUB n. 75 e variante n.1 al DUB n.75 trasmessi al Genio Militare con note GIMAC Prot.CE 17999.SD20.C428 del 14.10.20 e GIMAC Prot. CE 18056.SD.C428 del 04.11.20 e nella relazione descrittiva IN1710EI2RHBB0000001A.
- Per la quantificazione dell'estensione delle varie tipologie di BOB ripartite per le relative WBS, si faccia riferimento a quanto riportato nella relazione IN1710EI2RHBB0000001A

COMMITTENTE:

RFI RETE FERROVIARIA ITALIANA
GRUPPO FERROVIE DELLO STATO

ALTA SORVEGLIANZA:

ITALFERR
GRUPPO FERROVIE DELLO STATO

GENERAL CONTRACTOR:

IRICAV2

INFRASTRUTTURE FERROVIARIE STRATEGICHE DEFINITE DALLA LEGGE OBIETTIVO N. 443/01

LINEA A.V. /A.C. TORINO-VENEZIA Tratta VERONA-PADOVA
Lotto funzionale Verona-Bivio Vicenza

PROGETTO ESECUTIVO

PARTE GENERALE

BONIFICA ORDIGNI BELLICI

GENERALE

Planimetria B.O.B. Interferenze con i sottoservizi da pk 36+125 a pk 37+550 - Tav. 15

GENERAL CONTRACTOR	DIRETTORE LAVORI	SCALA:
IL PROGETTISTA INTEGRATORE: Ing. Giovanni Battista ZUCCHETTA ALBO PROFESSIONALE INGEGNERI PROV. VENEZIA n. 4000 Data:	Consorzio: Iricav Due Il Direttore Lavori: Data:	1:1000

COMMESSA	LOTTO	FASE	ENTE	TIPO DOC.	OPERA/DISCIPLINA	PROGR.	REV.	FOGLIO
IN17	10	E	I2	P6	BB1500	069	A	-

IRICAV2

VISTO CONSORZIO IRICAV DUE
Firma: Data:

Progettazione :

Rev.	Descrizione	Redatto	Data	Verificato	Data	Approvato	Data	IL PROGETTISTA:
A	EMISSIONE	C.Cabrini	Giugno 2022	F.Gabrielli	Giugno 2022	G.Ventura	Giugno 2022	
B								
C								Data: 30 giugno 2022

CIG: 8377742C21 — CUP: M1DT01000000001 — File: IN1710EI2RHBB0000001A.DWG — Cod. origine: CODAC

Progetto cofinanziato dalla Unione Europea

Scala di plot:

TUTTI I DIRITTI DEL PRESENTE DOCUMENTO SONO RISERVATI. LA PRODUZIONE ANCHE PARZIALE È VIETATA.