



  
PROVINCIA DI GENOVA  
PIANO TERRITORIALE DI COORDINAMENTO

*Variante concernente i criteri per il controllo dell'urbanizzazione nelle zone interessate da stabilimenti a rischio di incidente rilevante, nonché criteri per la localizzazione di insediamenti produttivi.*

Approvata con D.C.P. n. 39 del 18/06/2008.

FASCICOLO VAR R.I./ELABORATI INTEGRATIVI

Modifiche alla Descrizione Fondativa

Modifiche alla Struttura

Modifiche alle Norme di Attuazione



CARATTERISTICHE DELLO STABILIMENTO

|   |  |
|---|--|
| Tipologia di lavorazione e prodotti stoccati  | Deposito costiero prodotti chimici e petrochimici (escl. nocivi ed infiammabili)   |
| Rischi connessi alla Tipologia di lavorazione | Fuoriuscita di prodotto allo stato liquido o gassoso con conseguente incendio ed esplosione. Danni significativi per l'ambiente acquatico. |

DESCRIZIONE SINTETICA DEL CONTESTO - ELEMENTI SIGNIFICATIVI

|  |  |
|--|--|
| Componenti antropiche                            | Il quartiere densamente popolato di Genova Pegli e Mulino  |
| Componenti ambientali ed elementi fisic/naturali | La presenza del Torrente Varena nel suo tratto terminale sfociante a mare<br>Presenza di aree boscate. |
| Infrastrutture                                   | Linea ferroviaria Genova - Ventimiglia<br>Autostrada Genova - Ventimiglia                              |

CRITERI DI DELIMITAZIONE AREA DI OSSERVAZIONE

|              |  |
|--------------|--|
| TRATTO A - B | L'area comprende la zona residenziale di Genova Pegli densamente insediata ai margini dello stabilimento Carmagnani, incluso nell'area.                              |
| TRATTO B - C | L'area comprende la zona residenziale di Genova Pegli densamente insediata al limito del villaggio Prati ed una zona boscata di rilievo sovrastante lo stabilimento. |
| TRATTO C - D | L'area comprende una zona prevalentemente residenziale ed a servizi antistante lo stabilimento.  |
| TRATTO D - E | L'area comprende una zona interessata da infrastrutture, da insediamenti commerciali e servizi.  |
| TRATTO E - A | L'area comprende l'ambito del Porto Penoli elemento significativo di tutta l'area, ed insediamenti produttivi/commerciali.   |

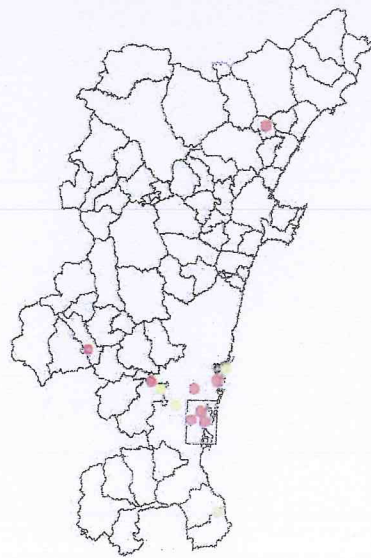

VAR R.1/Elaborati integrativi

QUADRANTE MULTEDO - SUPERBA S.R.L.  
 DELIMITAZIONE AREA DI OSSERVAZIONE

SCALA 1:10.000





# QUADRANTE MULTIEDO - SUPERBA S.R.L. INDIVIDUAZIONE ELEMENTI TERRITORIALI VULNERABILI

Scala 1:10.000

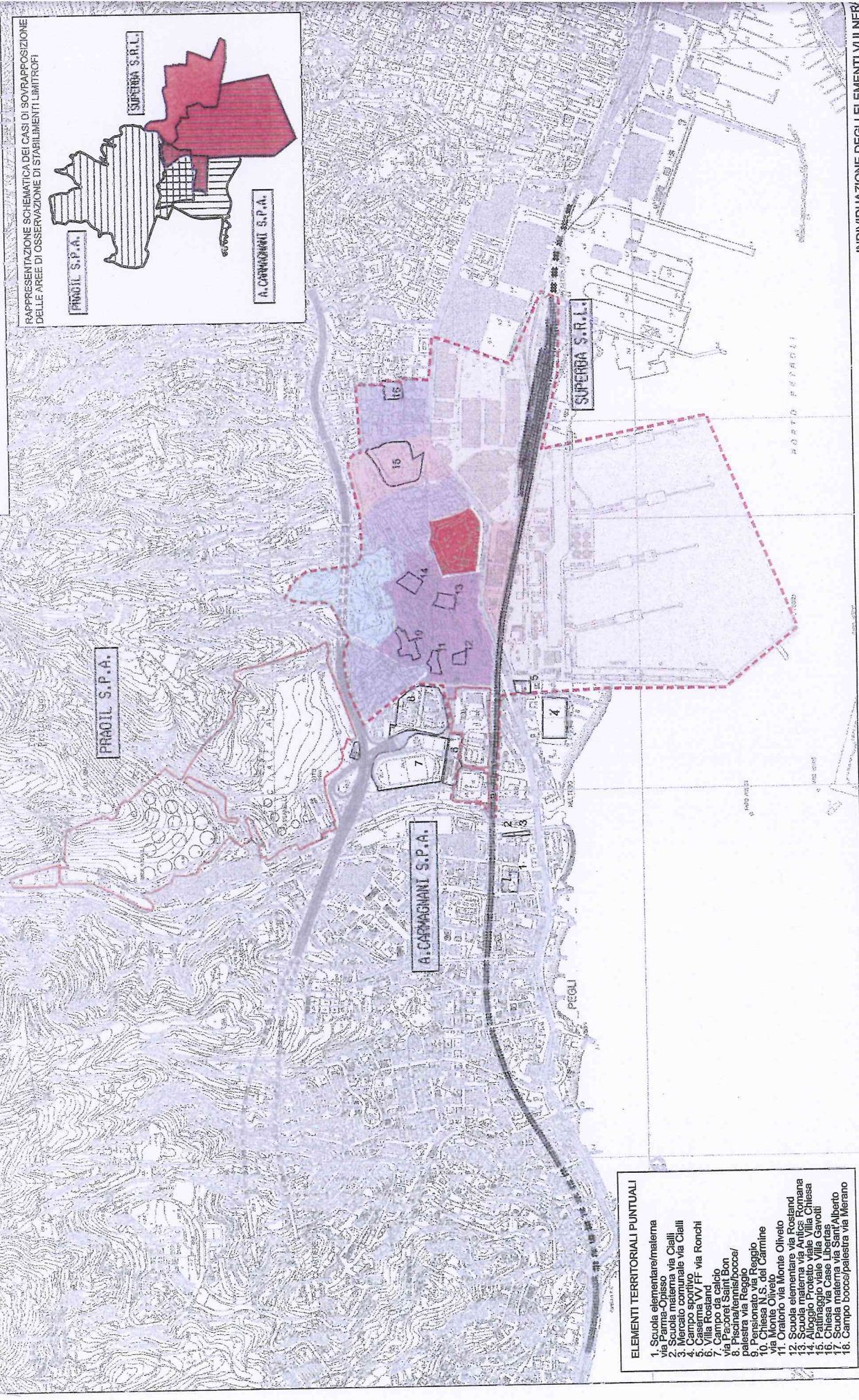
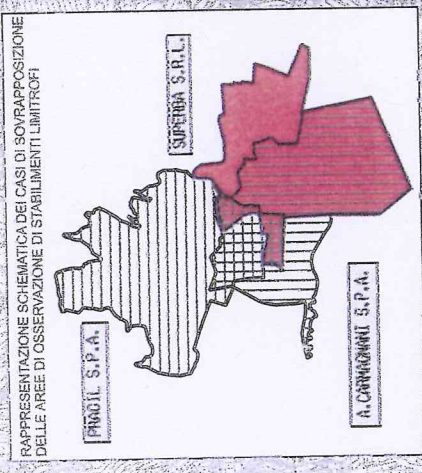

- ELEMENTI TERRITORIALI PUNTUALI**
1. Scuola elementare/materna via Parma-Opisso via Cielli
  2. Mercato comunale via Cielli
  3. Campo sportivo
  4. Caserma VV FF via Ronchi
  5. Villa Rostand
  6. Campo di calcio
  7. Campo di calcio
  8. Piscina/tennis/bocce/palestra via Reggio
  9. Chiesa N.S. del Carmine
  10. Chiesa N.S. del Carmine
  11. Chiesa N.S. del Carmine
  12. Scuola elementare via Rostand
  13. Scuola materna via Antica Romana
  14. Alloggio Protetto viale Villa Gavotti
  15. Chiesa via Case San Siro
  16. Chiesa via Case San Siro
  17. Chiesa via Case San Siro
  18. Campo bocce/palestra via Merano