VERIFICA DELLE CONDOTTE

Tratto	Carreggiata	Progr. iniz.	Progr. fin.	Lung. (m)	Area piatt. Drenata (mq)	Area scarp. Drenata (mq)	Qmax (l/s)	Condotta	pendenza j	h/D	Qufb (l/s)
Piattaforma	Nord_est	690.61	843.26	152.65	1709.68		87.24	Embrici ogni 15 m			
Piattaforma	Nord_est	843.26	867.34	24.08	269.70	148.50	14.46	PVC315	0.0188	0.18	197.85
Piattaforma	Sud_int	692.30	832.52	140.22	1570.46		80.14	PVC315	0.0189	0.45	198.37
Piattaforma	**Sud_int**	832.52	869.38	36.86	412.83		50.64	PVC400	0.0078	0.32	240.91
Piattaforma	Sud_est	759.91	869.38	109.47		592.50	15.12	PVC315	0.0189	0.19	198.37
Galleria Jannello	Nord	867.34	3232.29	2364.95	26582.04		SVERSAMENTO	2*PE250	0.0187	/	/
Galleria Jannello	Nord	867.34	3232.29	2364.95	26582.04		DRENAGGI	2*PVC250	0.0187	/	/
Galleria Jannello	Nord	867.34	3232.29	2364.95	26582.04		DRENAGGIO CX	PVC315_fess	0.0187	/	/
Galleria Jannello	Sud	869.38	3223.19	2353.81	26456.82		SVERSAMENTO	2*PE250	0.0190	/	/
Galleria Jannello	Sud	869.38	3223.19	2353.81	26456.82		DRENAGGI	2*PVC250	0.0190	/	/
Galleria Jannello	Sud	869.38	3223.19	2353.81	26456.82		DRENAGGIO CX	PVC315_fess	0.0190	/	/
Galleria Jannello	**Nord_Sud**						SVERSAMENTO	PVC315	0.0250	/	/
Galleria Jannello	**Nord_Sud**						DRENAGGI	PVC315	0.0250	/	/

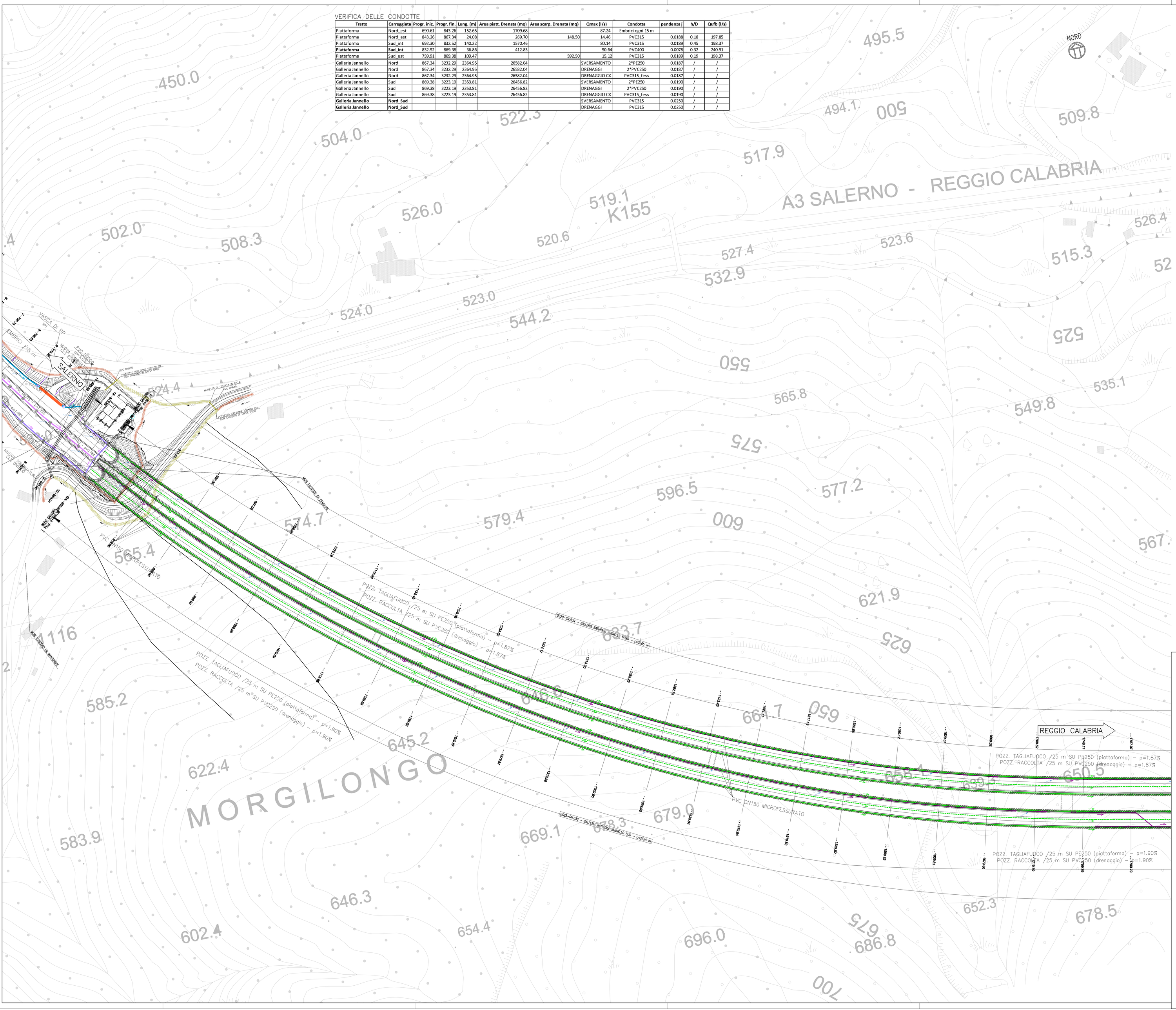

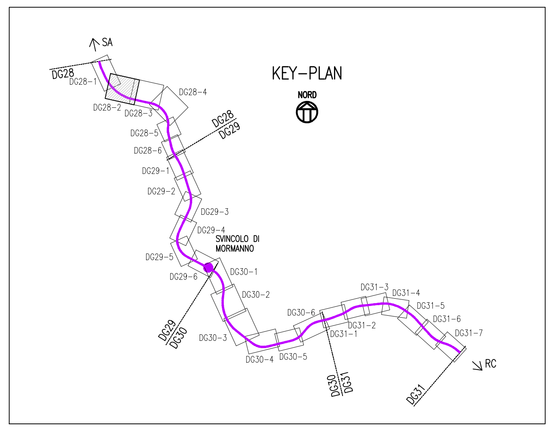

LEGENDA:

- FOSSI DI GUARDIA
- FOGNATURA (TRATTO PIATTAFORMA STRADALE TRINCEA/RILEVATO)
- FOGNATURA (TRATTO VIADOTTO)
- FOGNATURA (TRATTO GALLERIA – raccolta acque di sversamento piattaforma)
- FOGNATURA (TRATTO GALLERIA – raccolta acque di drenaggio – condotte bordo carreggiata)
- FOGNATURA (TRATTO GALLERIA – raccolta acque di drenaggio – condotta centrale microfessurata, PVC DN315)
- TUBI MICROFESSURATI PVC DN150 per raccolta acque di drenaggio laterali
- POZZETTO DI ISPEZIONE A CADITOIA, dimensioni int. 60x60cm per condotte con DN < o = 500mm 80x80cm per condotte con DN > 500mm, CON GRIGLIA SOMMITALE 60x60 CLASSE D400
- EMBRICI
- POZZETTO DI ISPEZIONE, dimensioni int. 60x60cm per condotte con DN < o = 500mm 80x80cm per condotte con DN > 500mm, CON BOTOLA A PASSO D'UOMO (Ø60) CLASSE D400
- BOCCHETTONI IN VIADOTTO IN PVC DN160 (SN8) – DI=150.6mm
- POZZETTO TAGLIAFUOCO IN GALLERIA
- POZZETTO DI ISPEZIONE LINEA "ACQUE DI SVERSAMENTO PIATTAFORMA", dimensioni int. 40x40cm CON CHIUSINO CLASSE D400
- POZZETTO DI ISPEZIONE LINEA "ACQUE DI DREAGGIO", dimensioni int. 40x40cm, CON CHIUSINO CLASSE D400
- VASCA DI RACCOLTA SVERSAMENTI ACCIDENTALI IN GALLERIA
- VASCA DI TRATTAMENTO ACQUE METEORICHE DI VIADOTTO (e raccolta sversamenti accidentali)
- SENSO DI SCORRIMENTO ACQUE IN FOSSI DI GUARDIA
- SENSO DI SCORRIMENTO ACQUE IN CONDOTTE
- SENSO DI SCORRIMENTO ACQUE SU PIATTAFORMA
- TOMBINATURA (dimensioni variabili)

Anas SpA

Direzione Centrale Progettazione

ASR 18/07
AUTOSTRADA A3 SALERNO – REGGIO CALABRIA

LAVORI DI AMMODERNAMENTO ED ADEGUAMENTO AL TIPO 1a DELLE NORME CNR/80
Dal km 153+400 al km 173+900
MACROLOTTO 3 – PARTE 2^

PROGETTO ESECUTIVO

CONTRAENTE GENERALE: italSARC

IL RESPONSABILE DEL CONTRAENTE GENERALE

GRUPPO DI PROGETTAZIONE
RTP: TECHNITAL S.p.A. (mandataria)
3TI PROGETTI ITALIA S.p.A.
PROMETEOENGINEERING.IT S.r.l.
STUDIO MELE ASSOCIATI S.r.l.
SOIL S.r.l.
SITECO S.r.l.

ORDINE INGEGNERI VERONA E PROVINCIA – DR. ING. MASSIMILIANO BOCCHI – A 1665

I RESPONSABILI DI PROGETTO
Dott. Ing. M. Raccosta – Ordine Ing. Verona n° A1665
Dott. Ing. S. Possati – Ordine Ing. Roma n° 20809
Dott. Ing. A. Focaracci – Ordine Ing. Roma n° 28894
Prof. Ing. M. Mele – Ordine Ing. Roma n° A10145
Dott. Ing. L. Albert – Ordine Ing. Milano n° 14725
Dott. Ing. A. Frascari – Ordine Ing. Bologna n° 7115/A

INTEGRAZIONE PRESTAZIONI SPECIALISTICHE – *Dott. Ing. M. Raccosta*

IL GEOLOGO – *Dott. Geol. Vittorio Federici* – *Ordine dei Geologi del Lazio n. 784*

IL RESPONSABILE AMBIENTALE – *Dott. Massimiliano Bechini*

IL COORDINATORE DELLA SICUREZZA IN FASE DI PROGETTAZIONE – *Ing. Giovanni Maria Cepparotti* – *Ordine Ing. Viterbo n. 392*

VISTO: ANAS S.p.A. – IL RESPONSABILE DEL PROCEDIMENTO – *Dott. Ing. Maurizio Aramini*

STUDI ED INDAGINI
IDRAULICA
PLANIMETRIA IDRAULICA
Tav. 2/25

CODICE PROGETTO (PROGETTO / LIV. PROG. / N. PROG.)	NOME FILE	REVISIONE	SCALA:
L0411B E 1301	T00-ID00-IDR-PP01-25_B.dwg CODICE ELAB. T00IDD0IDRPP02	B	1:1000

REV.	DESCRIZIONE	DATA	REDATTO	VERIFICATO	APPROVATO
D					
C					
B	REVISIONE	31/01/2014	Cacciatori	Reale	Versace
A	EMISSIONE	15/11/2013	Cacciatori	Reale	Versace

WBS DI RIFERIMENTO :