GALLERIA LARIA: Vasca di raccolta liquidi da sversamento accidentale - VS2

Sezione trasversale 1:200 / 1:200

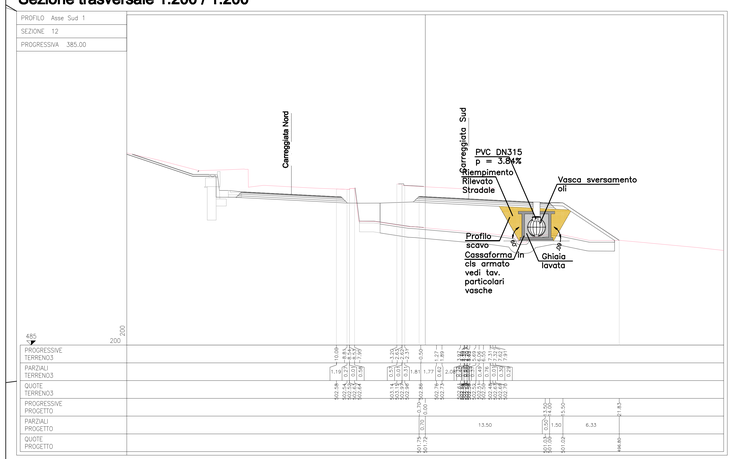

Profilo longitudinale Asse Sud - 1:200

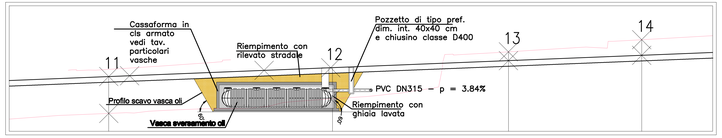

Pianta - Sezione - Prospetto 1:50

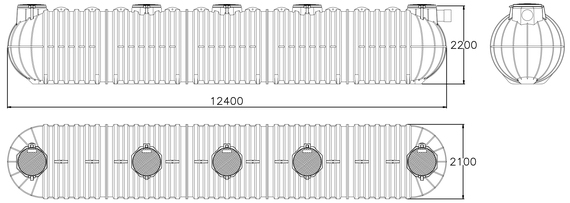

GALLERIA COLLE TRODO: Vasca di raccolta liquidi da sversamento accidentale - VS3

Sezione trasversale 1:200 / 1:200

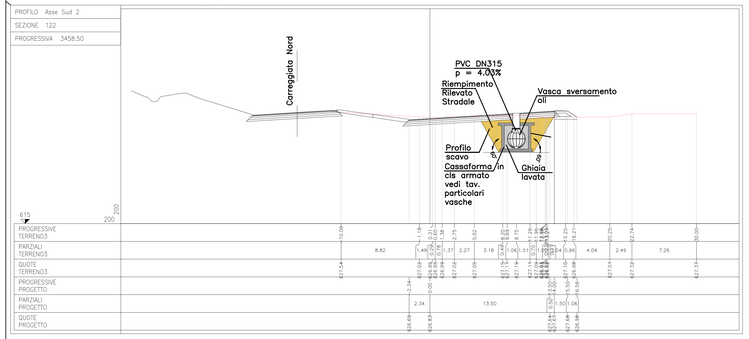

Profilo longitudinale Asse Sud - 1:200

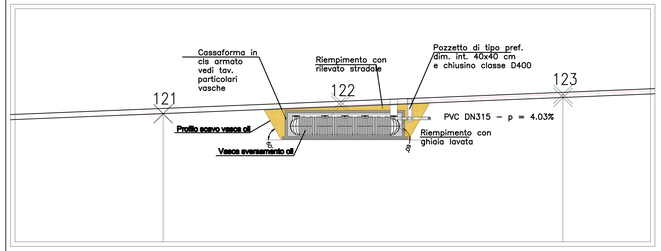

Pianta - Sezione - Prospetto 1:50

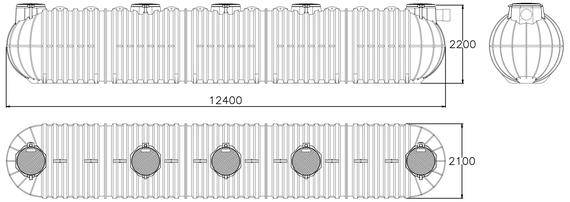

Planimetria generale galleria Laria -Scala 1:500

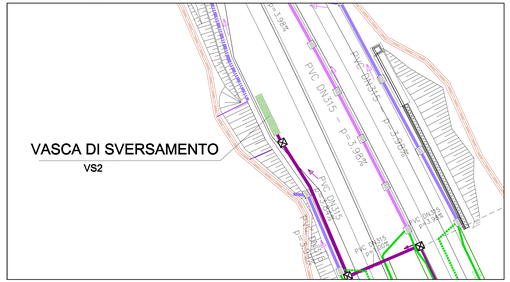

Planimetria generale galleria colle Trodo-Scala 1:500

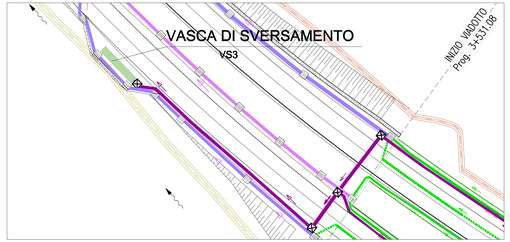

Planimetria scavi galleria colle Trodo -Scala 1:200

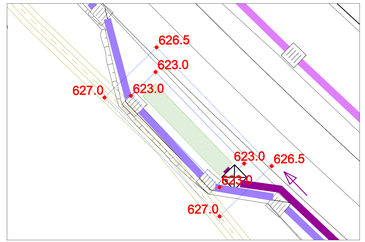

Planimetria scavi galleria Laria -Scala 1:200

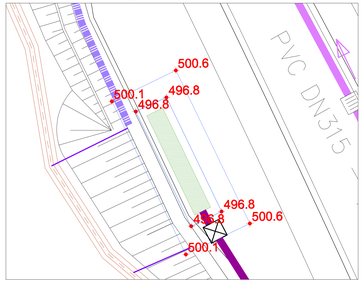

LEGENDA

- impronta scavo al livello del piano di campagna
- impronta scavo al livello del piano di appoggio della vasca
- quota scavo al livello del piano di appoggio della vasca

Anas SpA

Direzione Centrale Progettazione

ASR 18/07
AUTOSTRADA A3 SALERNO – REGGIO CALABRIA

LAVORI DI AMMODERNAMENTO ED ADEGUAMENTO AL TIPO 1a DELLE NORME CNR/80
Dal km 153+400 al km 173+900
MACROLOTTO 3 – PARTE 2^

PROGETTO ESECUTIVO

CONTRAENTE GENERALE: ital SARC

IL RESPONSABILE DEL CONTRAENTE GENERALE

GRUPPO DI PROGETTAZIONE
RTP: TECHNITAL S.p.A. (mandataria)
3TI PROGETTI ITALIA S.p.A.
PROMETEGENGINEERING.IT S.r.l.
STUDIO MELE ASSOCIATI S.r.l.
SOL S.r.l.
SITEDI S.r.l.

I RESPONSABILI DI PROGETTO
Dott. Ing. M. Raccosta — Ordine Ing. Verona n° A1565
Dott. Ing. S. Passati — Ordine Ing. Roma n° 20809
Dott. Ing. A. Foccaraci — Ordine Ing. Roma n° 28894
Prof. Ing. M. Mele — Ordine Ing. Roma n° A10145
Dott. Ing. L. Albert — Ordine Ing. Milano n° 14725
Dott. Ing. A. Frascari — Ordine Ing. Bologna n° 7115/A

INTEGRAZIONE PRESTAZIONI SPECIALISTICHE: Dott. Ing. M. Raccosta

IL GEOLOGO: Dott. Geol. Vittorio Federici — Ordine Geologi Lazio n° 284

IL RESPONSABILE AMBIENTALE: Dott. Massimiliano Bechini

IL COORDINATORE DELLA SICUREZZA IN FASE DI PROGETTAZIONE: Dott. Ing. Francesco Marco Capparotti — Ordine Ing. Ufficio n° 792

VISTO: ANAS S.p.A. – IL RESPONSABILE DEL PROCEDIMENTO: Dott. Ing. Maurizio Gramiccioni

STUDI ED INDAGINI
IDRAULICA
VASCHE DI PRIMA PIOGGIA E DI RACCOLTA LIQUIDI DA SVERSAMENTO ACCIDENTALE
Tav. 2/8

CODICE PROGETTO	NOME FILE	REVISIONE	SCALA:
PROGETTO L0411B E 1301 — LIV. PROG. — N. PROG.	T00-ID00-IDR-DC04_11_A.dwg CODICE ELAB. T00 ID00 IDR DC05	A	VARIE

REV.	DESCRIZIONE	DATA	REDATTO	VERIFICATO	APPROVATO
D					
C					
B					
A	EMISSIONE	31/01/2014	Cacciatori	Reale	Versace

WBS DI RIFERIMENTO :