VIADOTTO CASTAGNE: Vasca di Prima Pioggia - VP5

Sezione trasversale 1:200 / 1:200

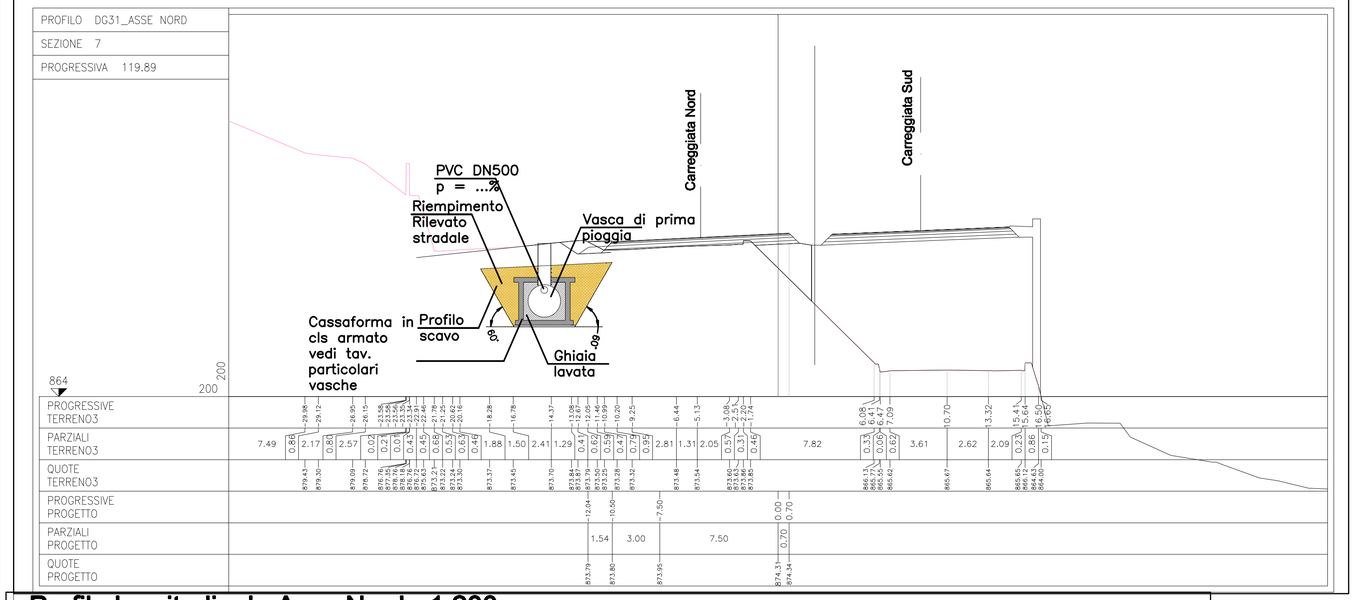

Planimetria generale viadotto Castagne-Scala 1:500

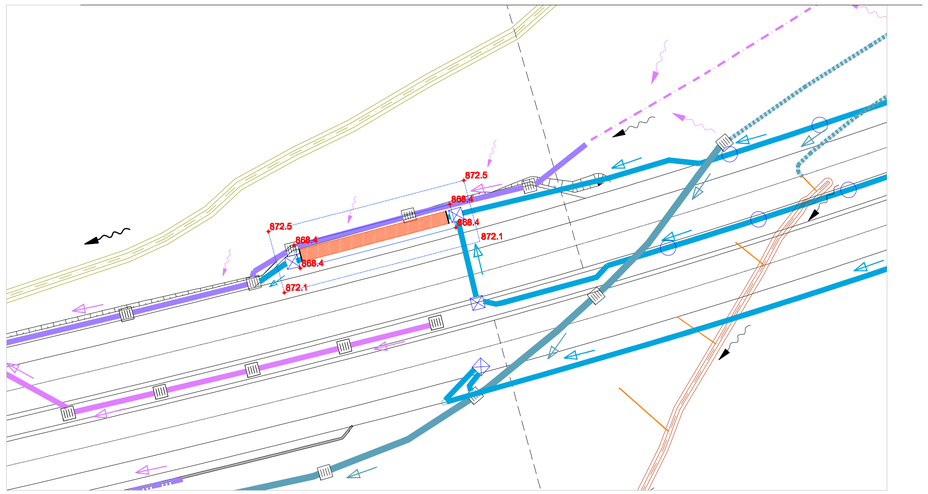

Profilo longitudinale Asse Nord - 1:200

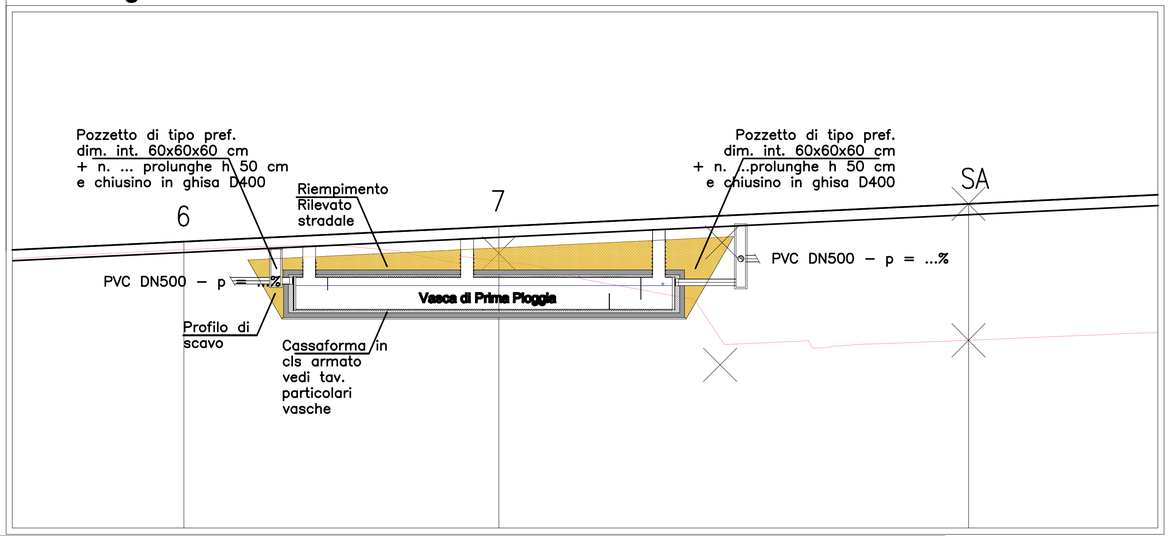

Planimetria scavi viadotto Castagne-Scala 1:200

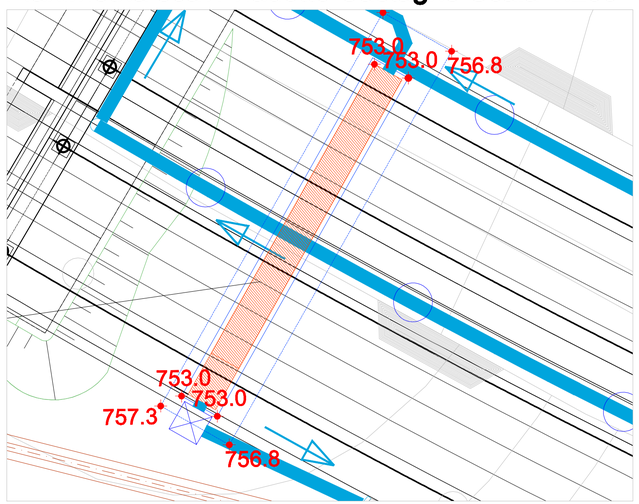

Pianta - Sezione - Prospetto 1:100

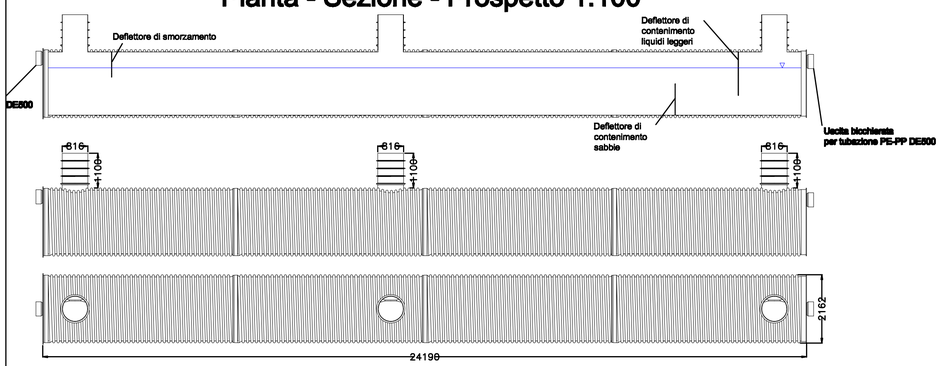

Impianto di trattamento acque di prima pioggia in continuo composto da separatore sabbie e liquidi leggeri. Il separatore sarà realizzato con manufatti circolari in HDPE con profilo di parete strutturato, diametro interno utile 2000 mm, rigidità anulare SN2, composti da elementi assemblati con giunzioni elettrosaldate.
Volume statico 56mc - Volume complessivo 75mc

LEGENDA

- -------- **impronta scavo al livello del piano di campagna**
- impronta scavo al livello del piano di appoggio della vasca
- quota scavo al livello del piano di appoggio della vasca

Anas SpA

Direzione Centrale Progettazione

ASR 18/07
AUTOSTRADA A3 SALERNO – REGGIO CALABRIA

LAVORI DI AMMODERNAMENTO ED ADEGUAMENTO AL TIPO 1a DELLE NORME CNR/80
Dal km 153+400 al km 173+900
MACROLOTTO 3 – PARTE 2^

PROGETTO ESECUTIVO

CONTRAENTE GENERALE

italSARC

IL RESPONSABILE DEL CONTRAENTE GENERALE

GRUPPO DI PROGETTAZIONE

RTP: TECHNITAL S.p.A. (mandataria)
3TI PROGETTI ITALIA S.p.A.
PROMETEOENGINEERING.IT S.r.l.
STUDIO MELE ASSOCIATI S.r.l.
SOIL S.r.l.
SITECO S.r.l.

ORDINE INGEGNERI VERONA E PROVINCIA – A 1665 – Dott. Ing. MASSIMO RACCOSTA

INTEGRAZIONE PRESTAZIONI SPECIALISTICHE — *Dott. Ing. M. Raccosta*

I RESPONSABILI DI PROGETTO
Dott. Ing. M. Raccosta — Ordine Ing. Verona n° A1665
Dott. Ing. S. Possati — Ordine Ing. Roma n° 20809
Dott. Ing. A. Focaracci — Ordine Ing. Roma n° 28894
Prof. Ing. M. Mele — Ordine Ing. Roma n° A10145
Dott. Ing. L. Albert — Ordine Ing. Milano n° 14725
Dott. Ing. A. Frascari — Ordine Ing. Bologna n° 7115/A

IL GEOLOGO
Dott. Geol. Vittorio Federici
Ordine dei Geologi del Lazio n. 784

IL RESPONSABILE AMBIENTALE
Dott. Massimiliano Bechini

IL COORDINATORE DELLA SICUREZZA IN FASE DI PROGETTAZIONE
Ing. Giovanni Mario Cepparotti
Ordine Ing. Viterbo n. 392

VISTO: ANAS S.p.A. – IL RESPONSABILE DEL PROCEDIMENTO
Dott. Ing. Maurizio Aramini

STUDI ED INDAGINI
IDRAULICA
VASCHE DI PRIMA PIOGGIA E DI RACCOLTA LIQUIDI DA SVERSAMENTO ACCIDENTALE
Tav. 6/8

CODICE PROGETTO (PROGETTO / LIV. PROG. / N. PROG.)	NOME FILE	REVISIONE	SCALA:
L04 11B E 1301	T00-ID00-IDR-DC04_11_A.dwg CODICE ELAB. T00 ID00 IDR DC09	A	VARIE

REV.	DESCRIZIONE	DATA	REDATTO	VERIFICATO	APPROVATO
D					
C					
B					
A	EMISSIONE	31/01/2014	Cacciatori	Reale	Versace

WBS DI RIFERIMENTO :