PLANIMETRIA DI UBICAZIONE DEI PUNTI DI MONITORAGGIO AMBIENTALE - Scala 1:2.000

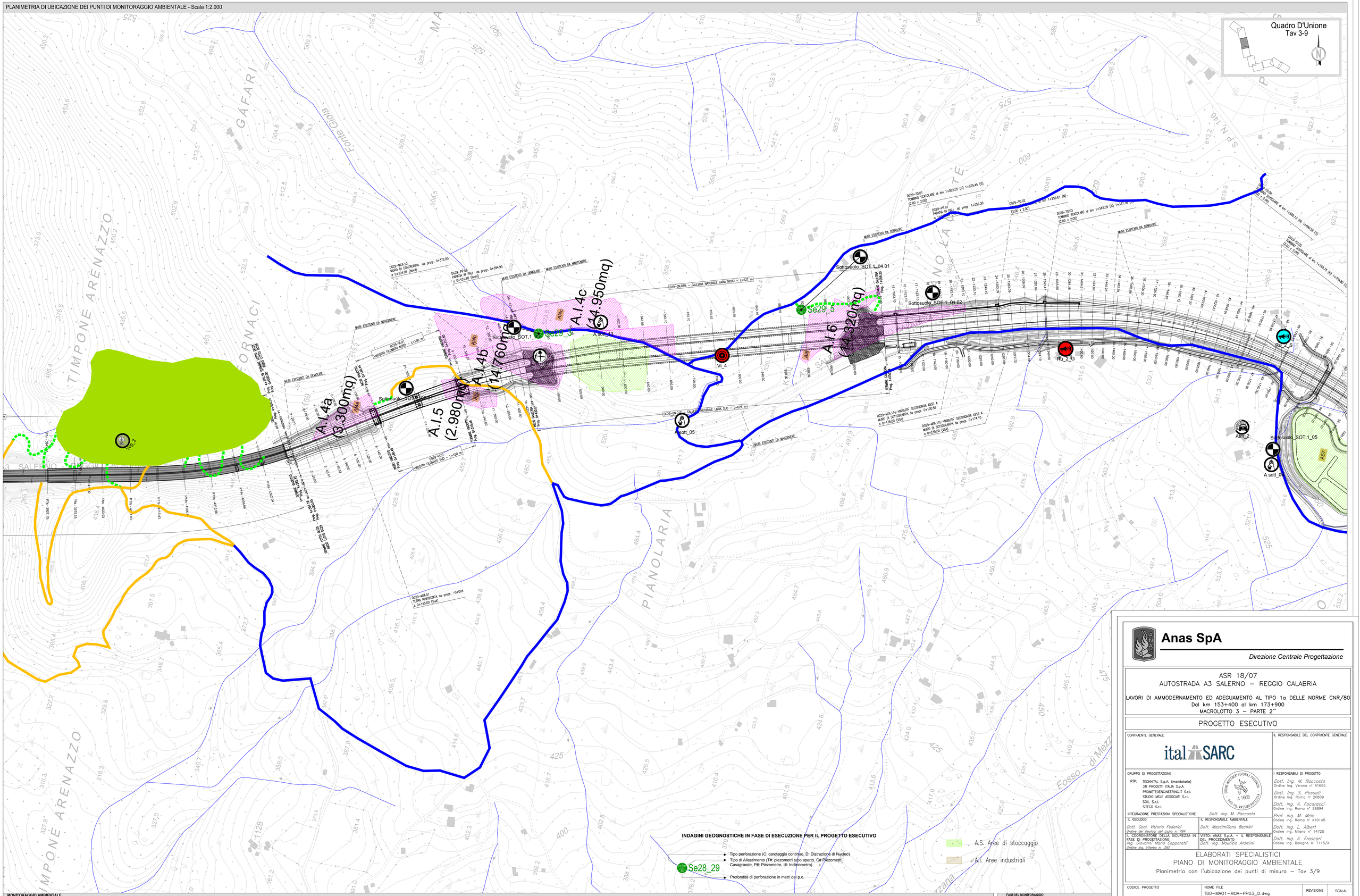

Anas SpA

Direzione Centrale Progettazione

ASR 18/07
AUTOSTRADA A3 SALERNO – REGGIO CALABRIA

LAVORI DI AMMODERNAMENTO ED ADEGUAMENTO AL TIPO 1a DELLE NORME CNR/80
Dal km 153+400 al km 173+900
MACROLOTTO 3 – PARTE 2^

PROGETTO ESECUTIVO

CONTRAENTE GENERALE: ital SARC

IL RESPONSABILE DEL CONTRAENTE GENERALE

GRUPPO DI PROGETTAZIONE
RTP: TECHNITAL S.p.A. (mandataria)
3TI PROGETTI ITALIA S.p.A.
PROMETEONGINEERING.IT S.r.l.
STUDIO MELE ASSOCIATI S.r.l.
SOIL S.r.l.
SITECO S.r.l.

ORDINE INGEGNERI VERONA E PROVINCIA – Dott. Ing. MASSIMO RACCOSTA – A 1665

I RESPONSABILI DI PROGETTO
Dott. Ing. M. Raccosta
Ordine Ing. Verona n° A1665
Dott. Ing. S. Possati
Ordine Ing. Roma n° 20809
Dott. Ing. A. Focaracci
Ordine Ing. Roma n° 28894
Prof. Ing. M. Mele
Ordine Ing. Roma n° A10145
Dott. Ing. L. Alberi
Ordine Ing. Milano n° 14725
Dott. Ing. A. Frascari
Ordine Ing. Bologna n° 7115/A

INTEGRAZIONE PRESTAZIONI SPECIALISTICHE: Dott. Ing. M. Raccosta

IL GEOLOGO
Dott. Geol. Vittorio Federici
Ordine dei Geologi del Lazio n. 784

IL RESPONSABILE AMBIENTALE
Dott. Massimiliano Bechini

IL COORDINATORE DELLA SICUREZZA IN FASE DI PROGETTAZIONE
Ing. Giovanni Maria Cepparotti
Ordine Ing. Viterbo n. 392

VISTO: ANAS S.p.A. – IL RESPONSABILE DEL PROCEDIMENTO
Dott. Ing. Maurizio Aramini

ELABORATI SPECIALISTICI
PIANO DI MONITORAGGIO AMBIENTALE
Planimetria con l'ubicazione dei punti di misura – Tav 3/9

CODICE PROGETTO	NOME FILE	REVISIONE	SCALA:
PROGETTO L0411B LIV. PROG. E N. PROG. 1301	T00-MA01-MOA-PP03_D.dwg CODICE ELAB. T00MA01MOAPP03	D	1:5000

REV.	DESCRIZIONE	DATA	REDATTO	VERIFICATO	APPROVATO
D	REVISIONE	15/11/2013	Ferrante	Bechini	Possati
C	REVISIONE PER ADEGUAMENTO TRACCIATI	05/08/2013	Ferrante	Bechini	Possati
B	RECEPIMENTO OSSERVAZIONI ANAS	19/06/2013	Ferrante	Bechini	Possati
A	EMISSIONE	Maggio 2013	Ferrante	Bechini	Possati

WBS DI RIFERIMENTO : –