

PROFILO LONGITUDINALE
SCALA 1:1000/100

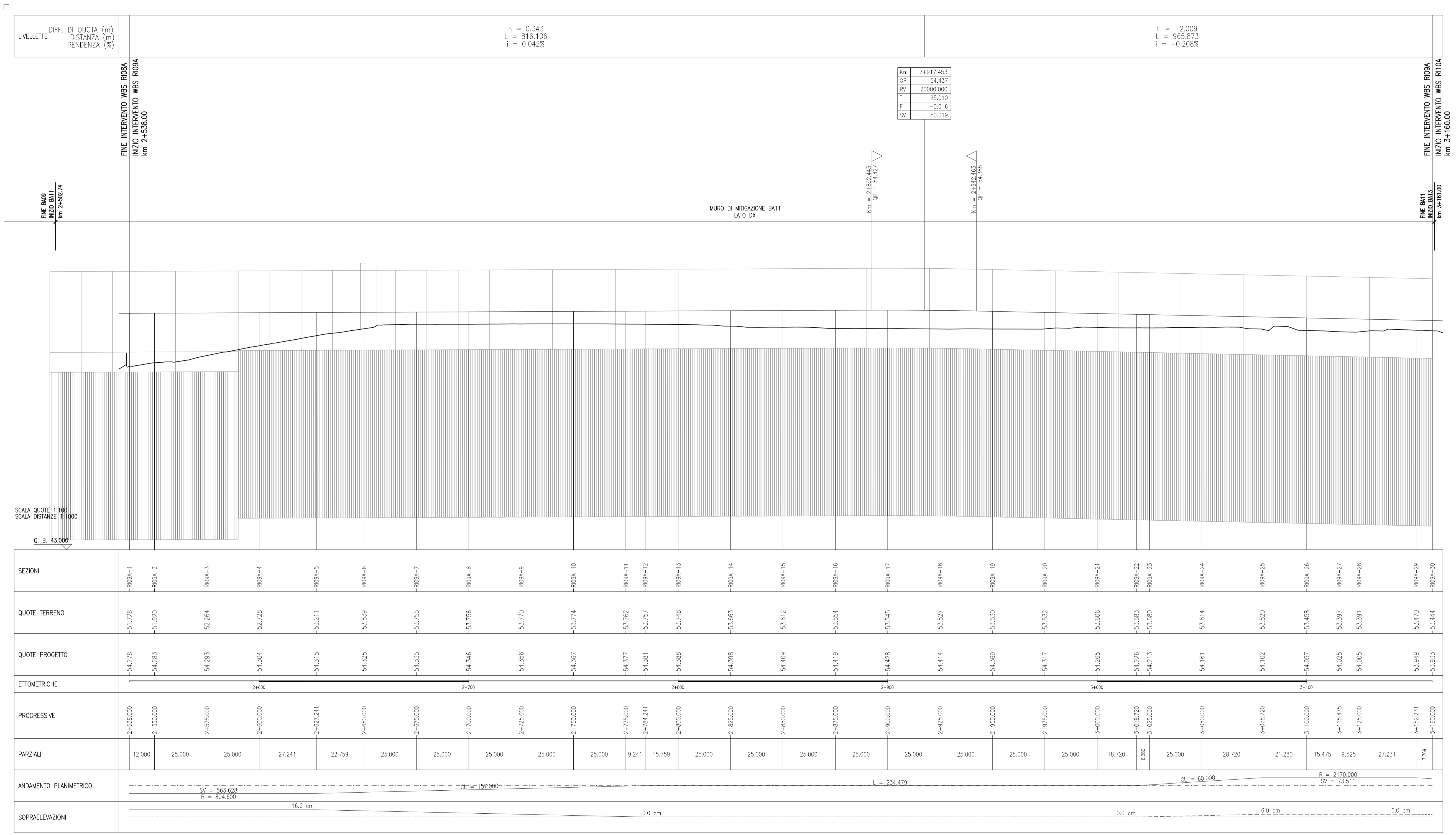

SCALA QUOTE 1:100
SCALA DISTANZE 1:1000
Q. B. 43.000

Km	2+917.453
QP	54.437
RV	20000.000
T	25.010
F	-0.016
SV	50.019

DISEGNI DI RIFERIMENTO

DESCRIZIONE

CODICE

NOTE GENERALI

COMMITTENTE:  **RFI**
RETE FERROVIARIA ITALIANA
GRUPPO FERROVIE DELLO STATO

ALTA Sorveglianza:  **ITALFERR**
GRUPPO FERROVIE DELLO STATO

GENERAL CONTRACTOR:  **Conorzio Iricav Due**

INFRASTRUTTURE FERROVIARIE STRATEGICHE DEFINITE DALLA LEGGE OBIETTIVO N. 443/01
LINEA A.V. /A.C. TORINO-VENEZIA Tratta VERONA-PADOVA
Lotto funzionale Verona-Bivio Vicenza
PROGETTO ESECUTIVO
RILEVATI
RILEVATO FERROVIARIO A.V. DAL KM 2+538,00 AL KM 3+160,00
GENERALE
Profilo longitudinale

GENERAL CONTRACTOR	Conorzio Iricav Due	DIRETTORE LAVORI	Ing. Luca ZACCARIA	SCALA :	1:1000/100
DATA INTEGRATORE	Ing. ALAVENDA	iscritto all'ordine degli ingegneri di Rovereto n. 41006	Data:		

COMMESSA LOTTO FASE ENTE TIPO DOC. OPERA/DISCIPLINA PROG. REV. FOGLIO

IN17 12 E 12 F7 R109A0 001 A

Progettazione:

Rev.	Descrizione	Redatto	Data	Verificato	Data	Approvato	Data
A	EMMISSIONE		31/03/2021		31/03/2021		31/03/2021
B							
C							

CIG: 8377957CD1 CUP: J41E91000000009 File: n1712027R109A0001A.DWG Cod. origine: 00002

Progetto cofinanziato dalla Unione Europea

Scale di progetto: TUTTI I DIRITTI DEL PRESENTE DOCUMENTO SONO RISERVATI. LA PRODUZIONE ANCHE PARZIALE E' VIETATA.