

PROFILO LONGITUDINALE
SCALA 1:1000/100

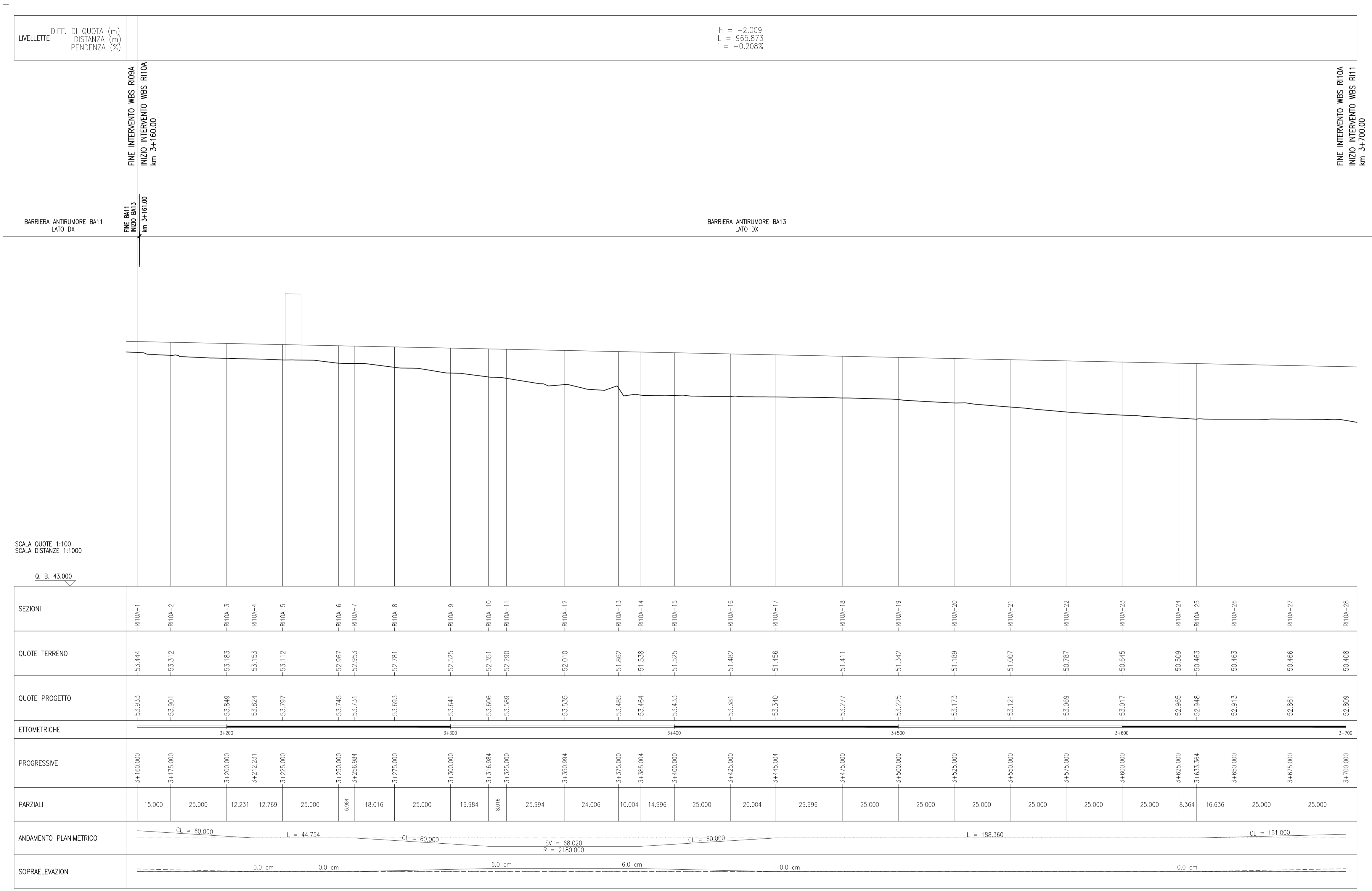

DISEGNI DI RIFERIMENTO

DESCRIZIONE	CODICE

NOTE GENERALI

COMMITTENTE:

ALTA SORVEGLIANZA:

GENERAL CONTRACTOR:

INFRASTRUTTURE FERROVIARIE STRATEGICHE DEFINITE DALLA LEGGE OBIETTIVO N. 443/01
LINEA A.V. /A.C. TORINO-VENEZIA Tratta VERONA-PADOVA
Lotto funzionale Verona-Bivio Vicenza
PROGETTO ESECUTIVO
RILEVATI
RILEVATO FERROVIARIO A.V. DAL KM 3+160,00 AL KM 3+700,00
GENERALE
Profilo longitudinale

GENERAL CONTRACTOR	DIRETTORE LAVORI	SCALA :
Consorzio IricAV Due	Ing. Luca ZACCARIA	1:1000/100
Consorzio IricAV Due	iscritto all'ordine degli ingegneri di Rovenna n. A1206	
Consorzio IricAV Due	Data:	

COMMESSA	LOTTO	FASE	ENTE	TIPO DOC.	OPERA/DISCIPLINA	PROGR.	REV.	FOGLIO
IN17	12	E	12	F7	R10A0	001	A	11 di 11

VISTO CONSORZIO IRICAV DUE

Firma
Ing. Luca ZACCARIA

Data

Progettazione:

Rev.	Descrizione	Redatto	Data	Verificato	Data	Approvato	Data
A	EMISSIONE	Romolo	31/03/2017	Ing. Luca ZACCARIA	31/03/2017	Ing. Luca ZACCARIA	31/03/2017
B							
C							

CG: 8377957CD1 CUP: J41E91000000009 File: n1712E2F7R10A0001A.DWG
Cod. origine: 0000

Progetto cofinanziato dalla Unione Europea

Scala di plot: TUTTI I DIRITTI DEL PRESENTE DOCUMENTO SONO RISERVATI. LA PRODUZIONE, ANCHE PARZIALE E VETATA.