

# PROFILO LONGITUDINALE

SCALA 1:1000/100

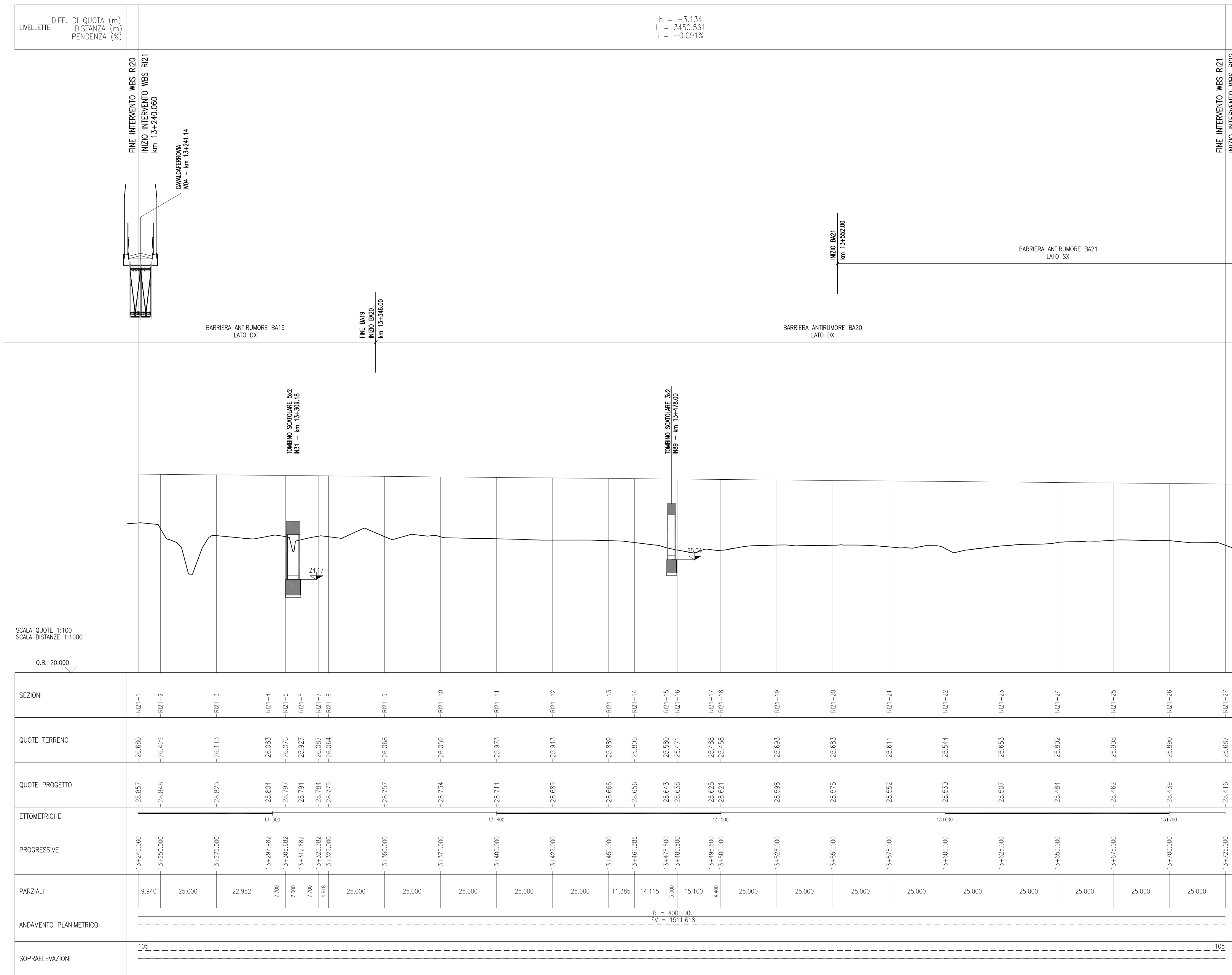

## DISEGNI DI RIFERIMENTO

DESCRIZIONE

CODICE

### NOTE GENERALI

- TUTTE LE PROGRESSIVE SONO ESPRESSE IN CHILOMETRI E SONO RIFERITE AL BINARIO PARI, SALVO OVE DIVERSAMENTE SPECIFICATO
- TUTTE LE MISURE ESPRESSE SONO IN METRI, SALVO OVE DIVERSAMENTE INDICATO
- TUTTE LE QUOTE ALTIMETRICHE SONO ESPRESSE IN METRI s.l.m.
- LE SOPRAELEVAZIONI SONO ESPRESSE IN MILLIMETRI
- Q.B. = QUOTA DI RIFERIMENTO

**COMMITTENTE:**

**ALTA SORVEGLIANZA:**

**GENERAL CONTRACTOR:**

**INFRASTRUTTURE FERROVIARIE STRATEGICHE DEFINITE DALLA LEGGE OBIETTIVO N. 443/01**  
**LINEA A.V. /A.C. TORINO-VENEZIA Tratta VERONA-PADOVA**  
**Lotto funzionale Verona-Bivio Vicenza**  
**PROGETTO ESECUTIVO**

RILEVATI  
RILEVATO FERROVIARIO DAL KM 13+240,06 AL KM 13+725,00  
GENERALE  
Profilo longitudinale

COMMESSA	LOTTO	FASE	ENTE	TIPO DOC.	OPERA/DISCIPLINA	PROGR.	REV.	FOGLIO
IN17	12	E	12	F7	R12100	001	A	001 di 001

**GENERAL CONTRACTOR**  
**Consorzio IricAV Due**  
**Ing. Paolo CARMONA**  
**Data: Giugno 2021**

**DIRETTORE LAVORI**  
**Ing. Luca RANDOLFI**  
**Data: Giugno 2021**

**SCALA:**  
1:1000/100

**PROGETTAZIONE:**

Rev.	Descrizione	Redatto	Data	Verificato	Data	Approvato	Data
A	EMISSIONE	F. RONCA	06/2021	F. GIULIARTE	06/2021	VIALELO	06/2021
B							
C							

**CIG: J41E9100000009** **CUP: J41E9100000009** **File: N11252F/R2100001A\_01.DWG**  
**Cod. origine: 03063**

Progetto cofinanziato dalla Unione Europea

Scalo di plot: **TUTTI I DIRITTI DEL PRESENTE DOCUMENTO SONO RISERVATE: LA PRODUZIONE ANCHE PARZIALE È VIETATA**