

PROFILO LONGITUDINALE
SCALA 1:1000/100

DISEGNI DI RIFERIMENTO

DESCRIZIONE

CODICE

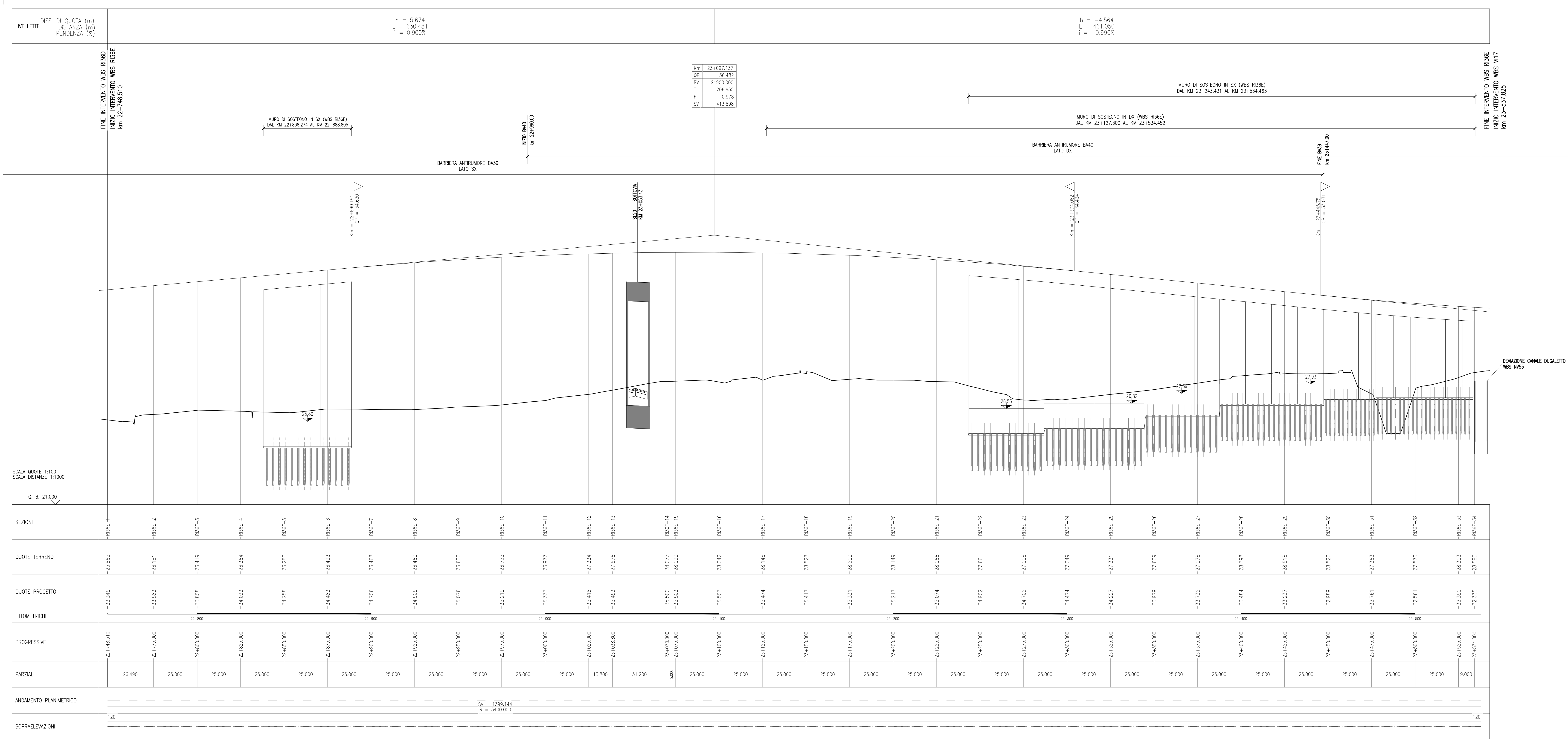

NOTE GENERALI

- TUTTE LE PROGRESSIVE SONO ESPRESSE IN CHILOMETRI E SONO RIFERITE AL BINARIO PARI, SALVO OVE DIVERSAMENTE SPECIFICATO
- TUTTE LE MISURE ESPRESSE SONO IN METRI, SALVO OVE DIVERSAMENTE INDICATO
- TUTTE LE QUOTE ALTIMETRICHE SONO ESPRESSE IN METRI s.l.m.
- LE SOPRAELEVAZIONI SONO ESPRESSE IN MILLIMETRI
- Q.B. = QUOTA DI RIFERIMENTO

COMMITTENTE:



ALTA SORVEGLIANZA:



GENERAL CONTRACTOR:



INFRASTRUTTURE FERROVIARIE STRATEGICHE DEFINITE DALLA LEGGE OBIETTIVO N. 443/01

LINEA A.V. /A.C. TORINO-VENEZIA Tratta VERONA-PADOVA Lotto funzionale Verona-Bivio Vicenza
PROGETTO ESECUTIVO

RILEVATI
RILEVATO FERROVIARIO DAL KM 22+748,51 AL KM 23+537,82
GENERALE

Scala di riferimento: 1:1000/100

GENERAL CONTRACTOR		DIRETTORE LAVORI		SCALA:
Consorzio Iricav Due		Ing. Paolo CARONIA		1:1000/100
COMMESSA		Data: Dicembre 2021		
LOTO	FASE	ENTE	OPERA/DISCIPLINA	PROG.
117	12	E	12 F7	R136E0
				REV. 001
				A 001-001
				Foglio

VISTO CONSORZIO IRICAV DUE		Data
Ing. Luca RANDOLFI		01/01/2021

Progettazione:

Rev.	Descrizione	Redatto	Data	Verificato	Data	Approvato	Data
A	EMISSIONE	F. RANDOLFI	10/01/2021	P. CARONIA	10/01/2021	P. CARONIA	10/01/2021
B							
C							

CUP: J41E1000000009 File: P:\117\2021\PRODOTTA_01.DWG Cod. origine: 0000

Scelta di piani: TUTTI I DIRITTI DEL PRESENTE DOCUMENTO SONO RISERVATI. LA PRODUZIONE ANCHE PARZIALE È VIETATA.