PROFILO LONGITUDINALE

Scala 1:1000/100

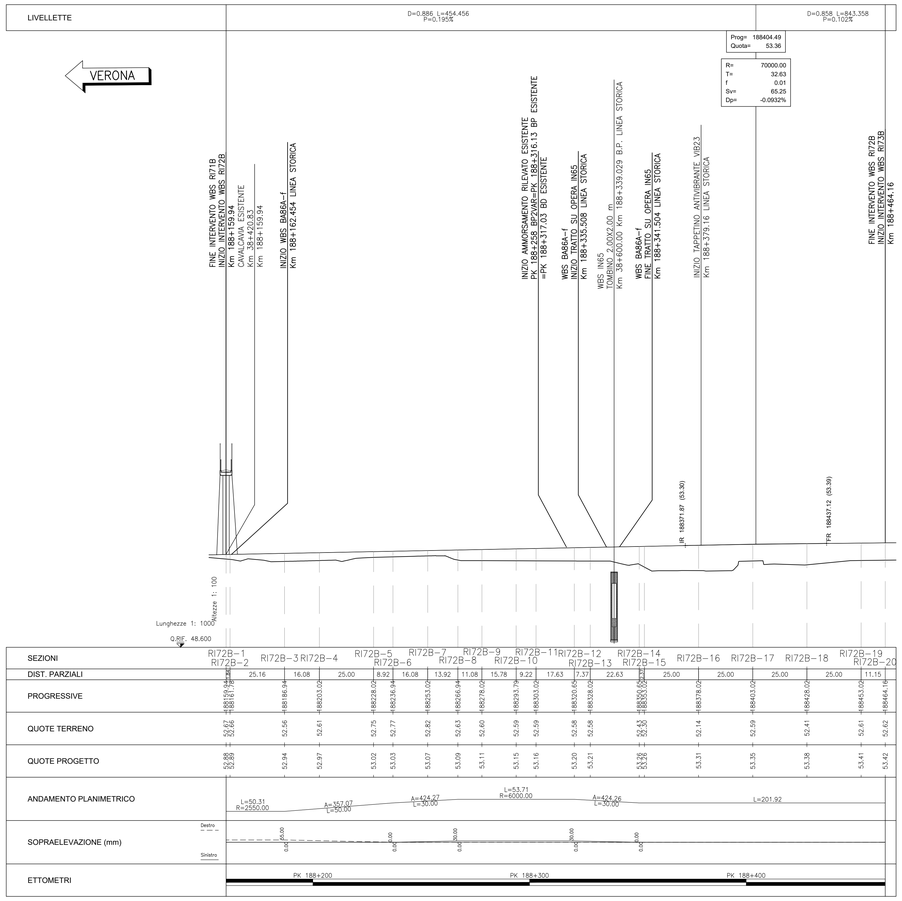

DISEGNI DI RIFERIMENTO

DESCRIZIONE	CODICE
RELAZIONE TECNICA GENERALE	IN1712E2ROR72B0001
RELAZIONE DI CONFRONTO PD/PE	IN1712E2ROR72B0003
PLANIMETRIA STATO DI FATTO	IN1712E2P8R72B0001
PLANIMETRIA DI PROGETTO	IN1712E2P8R72B0002
PROFILO LONGITUDINALE	IN1712E2F7R72B0001
SEZIONI TIPO E PARTICOLARI	IN1712E2WZR72B0001
SEZIONI TRASVERSALI – TAV. 1	IN1712E2W9R72B0001
SEZIONI TRASVERSALI – TAV. 2	IN1712E2W9R72B0002
SEZIONI TRASVERSALI – TAV. 3	IN1712E2W9R72B0003
SEZIONI TRASVERSALI – TAV. 4	IN1712E2W9R72B0004
TABULATI MOVIMENTI TERRA	IN1712E2TTR72B0001
FASI DI REALIZZAZIONE PER LAVORI DI ARMAMENTO 2° DEVIATA L.S	IN1712E2P8R72B0003
SEZIONI TRASVERSALI FASE C3b – TAV. 1	IN1712E2W9R72B0005
SEZIONI TRASVERSALI FASE C3b – TAV. 2	IN1712E2W9R72B0006
SEZIONI TRASVERSALI FASE C3b – TAV. 3	IN1712E2W9R72B0007
SEZIONI TRASVERSALI FASE C3b – TAV. 4	IN1712E2W9R72B0008

NOTE GENERALI

– TUTTE LE PROGRESSIVE SONO RIFERITE AL BINARIO PARI, SALVO OVE DIVERSAMENTE SPECIFICATO

CARATTERISTICHE DEI MATERIALI

COMMITTENTE:

RFI RETE FERROVIARIA ITALIANA
GRUPPO FERROVIE DELLO STATO

ALTA SORVEGLIANZA:

ITALFERR
GRUPPO FERROVIE DELLO STATO

GENERAL CONTRACTOR:

IRICAV2

INFRASTRUTTURE FERROVIARIE STRATEGICHE DEFINITE DALLA LEGGE OBIETTIVO N. 443/01

LINEA A.V. /A.C. TORINO-VENEZIA Tratta VERONA-PADOVA
Lotto funzionale Verona-Bivio Vicenza

PROGETTO ESECUTIVO

RILEVATI

RILEVATO FERROVIARIO SECONDA VARIANTE DAL KM 188+159.94 AL KM 188+464.16

GENERALE

PROFILO LONGITUDINALE

GENERAL CONTRACTOR		DIRETTORE LAVORI	SCALA :
IL PROGETTISTA INTEGRATORE Ing. Giovanni MASLACHIDA ALBO INGEGNERI PROV. CATANIA n. A303 Data: Novembre 2022	Consorzio Iricav Due Ing. Paolo CARMONA Data: Novembre 2022		1:1000/100

COMMESSA	LOTTO	FASE	ENTE	TIPO DOC.	OPERA/DISCIPLINA	PROGR.	REV.	FOGLIO
IN17	12	E	I2	F7	R172B0	001	B	___ di ___

IRICAV2

VISTO CONSORZIO IRICAV DUE
Data
Firma
Ing. Bruno MORGANTI
Novembre 2022

Progettazione :

Rev.	Descrizione	Redatto	Data	Verificato	Data	Approvato	Data
A	EMISSIONE	Ghidino	07/05/21	Giordani	07/05/21	Giordani	07/05/21
B	REVISIONE FASTTICA	Bianchi	11/11/22	Giordani	11/11/22	Giordani	11/11/22
C							

IL PROGETTISTA
Dott. Ing. Pietro BUSCEMI
Ordine Ingegneri Prov. Milano n. A21584
DOTTORE INGEGNERE PIETRO BUSCEMI ORDINE INGEGNERI PROVINCIA DI MILANO A 21584

CIG. 8377937CD1 | CUP: J41E91000000009 | File: IN1712E2F7R72B0001B.DWG | Cod. origine: CZ0K3

Progetto cofinanziato dalla Unione Europea

Scala di plot: | TUTTI I DIRITTI DEL PRESENTE DOCUMENTO SONO RISERVATI: LA PRODUZIONE ANCHE PARZIALE È VIETATA