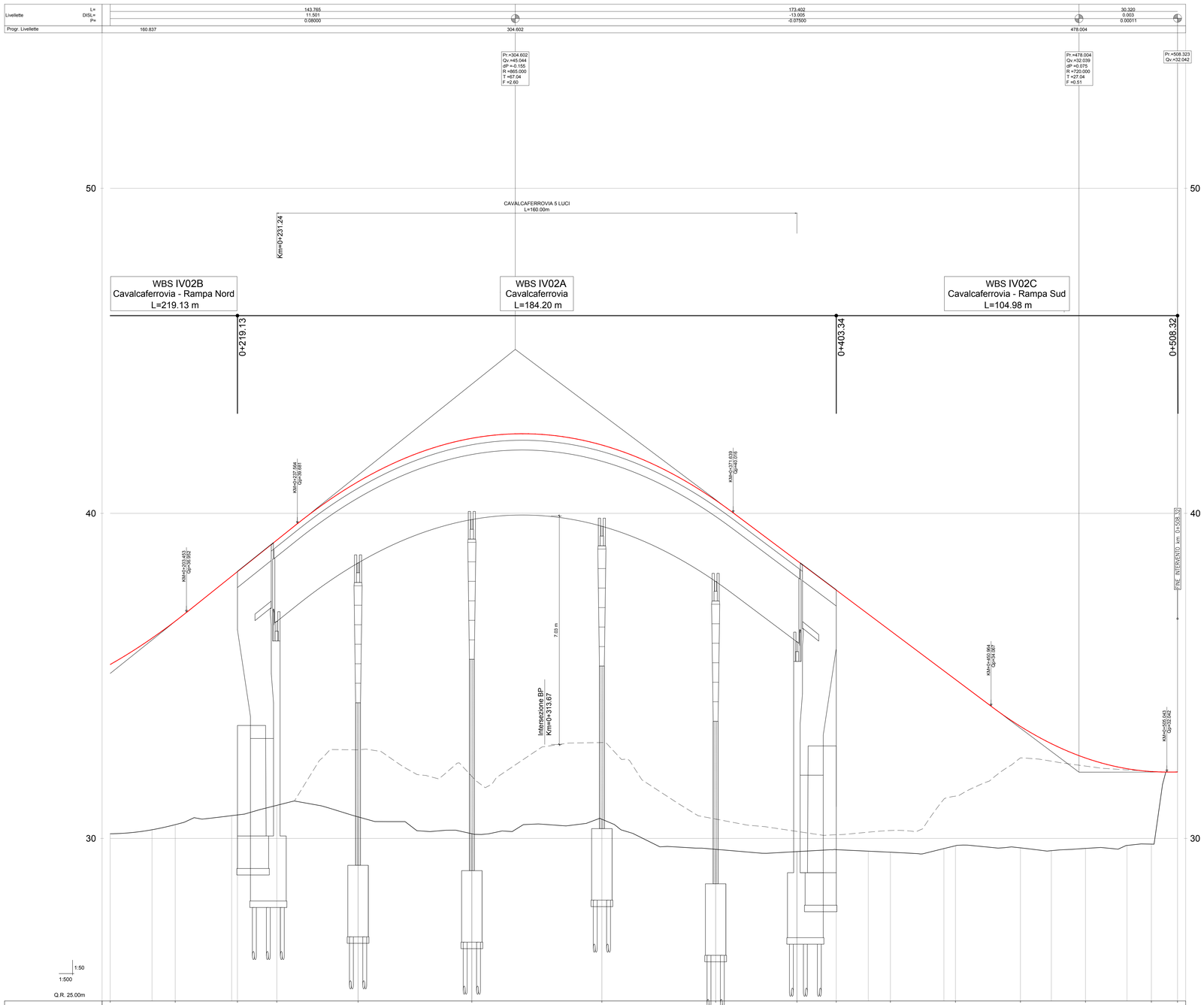

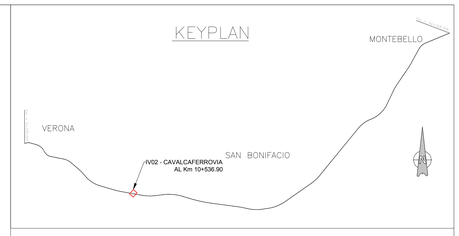

COMMITTENTE:

RFI RETE FERROVIARIA ITALIANA
GRUPPO FERROVIE DELLO STATO

ALTA SORVEGLIANZA:

ITALFERR
GRUPPO FERROVIE DELLO STATO

GENERAL CONTRACTOR:

Consorzio IricAV Due

INFRASTRUTTURE FERROVIARIE STRATEGICHE DEFINITE DALLA LEGGE OBIETTIVO N. 443/01

LINEA A.V. /A.C. TORINO-VENEZIA Tratta VERONA-PADOVA
Lotto funzionale Verona-Bivio Vicenza

PROGETTO ESECUTIVO

IV - CAVALCAFERROVIA
IV02 - CAVALCAFERROVIA AL Km 10+536.90
GENERALE
PROFILO LONGITUDINALE - TAV. 2

GENERAL CONTRACTOR	DIRETTORE LAVORI	SCALA :
IL PROGETTISTA INTEGRATORE Ing. Giovanni MALAVENDA Iscritto all'Ordine degli Ingegneri di Catania n. 4289 Data:	Consorzio Iricav Due Ing. Paolo CARMONA Data:	1:500/50

COMMESSA	LOTTO	FASE	ENTE	TIPO DOC.	OPERA/DISCIPLINA	PROGR.	REV.	FOGLIO
IN17	12	E	I2	F8	IV0200	002	A	n

Consorzio IricAV Due

VISTO CONSORZIO IRICAV DUE
Firma: Ing. Luca BANDIERA
Data:

Progettazione :

Rev.	Descrizione	Redatto	Data	Verificato	Data	Approvato	Data
A	EMISSIONE		30/07/2021		30/07/2021		30/07/2021
B							
C							

IL PROGETTISTA
Giuseppe Fabrizio Coppa
Data:

CIG: 8377937CD1 | CUP: J41E91000000009 | File: IN1712EIF8IV0200002A.DWG | Cod. origine: 02DB0

Progetto cofinanziato dalla Unione Europea

Scala di plot:

TUTTI I DIRITTI DEL PRESENTE DOCUMENTO SONO RISERVATI: LA PRODUZIONE ANCHE PARZIALE È VIETATA