Livellette				
L =	64.564	195.081	173.741	
DISL =	0.165	15.606	-13.899	
p =	0.255	8.000	-8.000	
Progr. Livellette	64.564	259.645	433.386	

PR = 0.000	PR = 64.564	PR = 259.645	PR = 433.386
QV = 31.582	QV = 31.747	QV = 47.353	QV = 33.454
	DP = 7.745	DP = -16.000	DP = 7.748
	R = -1100.000	R = 800.000	R = -1000.000
	T = 42.525	T = 64.000	T = 38.673
	F = 0.821	F = -2.548	F = 0.747

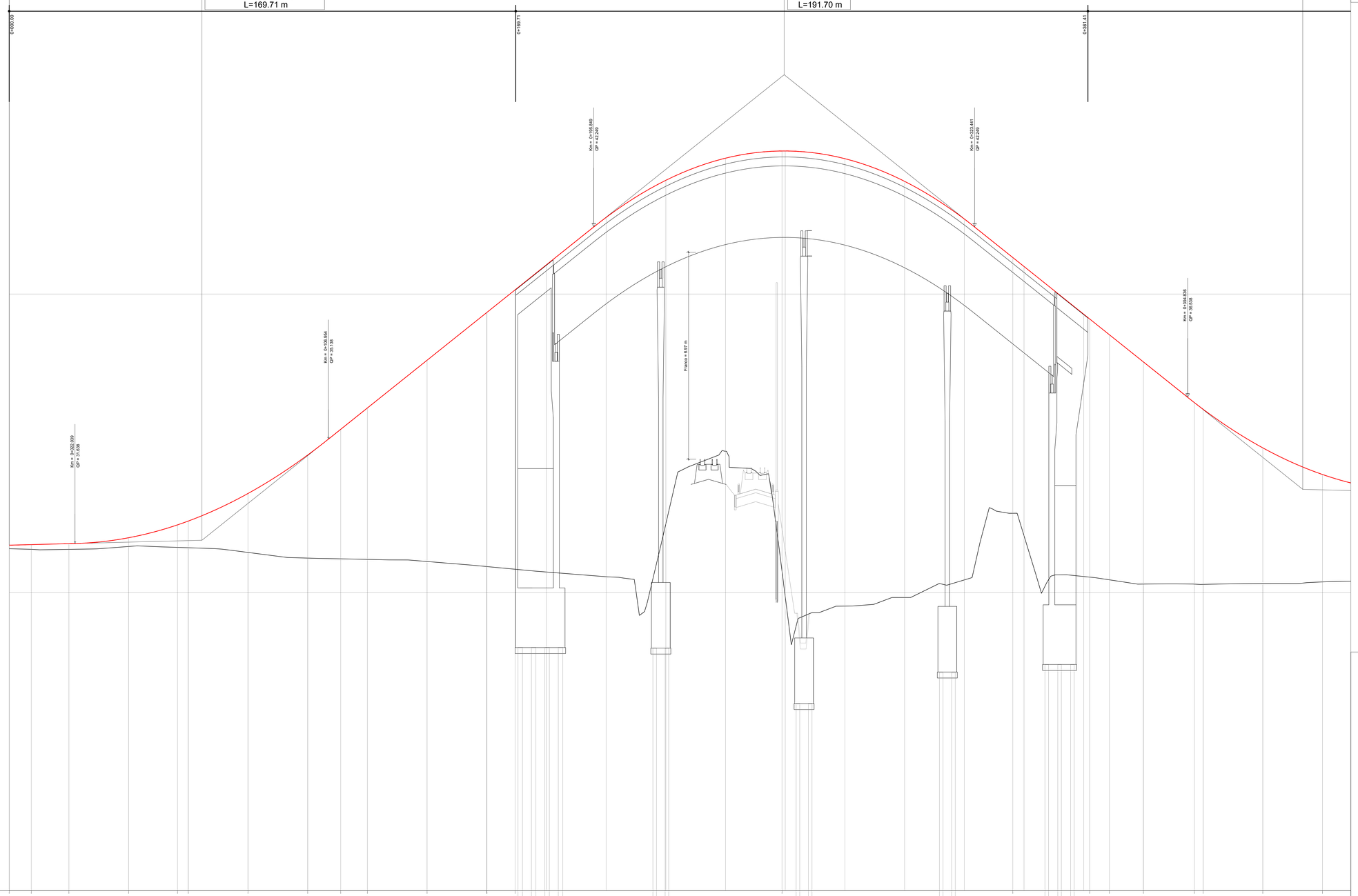

NUMERO SEZIONE	DIST. PARZIALI	DISTANZE PROGRESSIVE	QUOTE TERRENO	QUOTE PROGETTO	DIFFERENZA DI QUOTE
1		0.00	31.464	31.582	0.12
2	20.00	20.00	31.443	31.601	0.16
			31.441	31.633	0.19
3	20.00	40.00	31.537	31.831	0.29
			31.508	32.262	0.75
4	20.00	60.00	31.496	32.390	0.89
5	20.00	80.00	31.339	33.314	1.97
6	20.00	100.00	31.149	34.604	3.45
			31.124	35.467	4.35
7	20.00	120.00	31.105	36.181	5.08
8	20.00	140.00	31.034	37.781	6.75
9	20.00	160.00	30.865	38.381	7.52
			30.864	38.397	8.53
10	9.50	169.50	30.775	40.141	9.36
			30.682	40.981	10.30
			30.524	42.571	12.05
			32.299	43.814	11.51
			34.730	44.556	9.83
			30.706	44.797	14.09
			29.862	44.787	14.94
			29.540	44.538	15.00
			29.827	43.779	13.95
			30.416	42.517	12.10
			32.651	41.225	8.57
			31.898	40.925	9.02
11	192.50	382.00	30.531	39.325	8.79
			30.511	39.165	8.65
			30.420	38.636	8.22
12	18.00	380.00	30.278	37.725	7.44
13	20.00	400.00	30.276	36.362	6.08
			30.266	36.138	5.87
14	20.00	420.00	30.296	34.844	4.54
15	20.00	440.00	30.350	33.951	3.60
20					

ETTOMETRICHE: 0 – 1 – 2 – 3 – 4

ANDAMENTO PLANIMETRICO: L= 7.39 – A=70.00 Sv= 49.00 – R=-100.00 Sv= 54.68 – A=70.00 Sv= 49.00 – L= 98.86 – R=20000.00 Sv= 77.32 – L= 32.36 – A=38.10 Sv= 28.46 – R=51.00 Sv= 92.61

ANDAMENTO CIGLI: 0.025 0.025 0.025 0.035 0.035 0.025 0.025 0.025 0.025 0.025 0.025 0.035

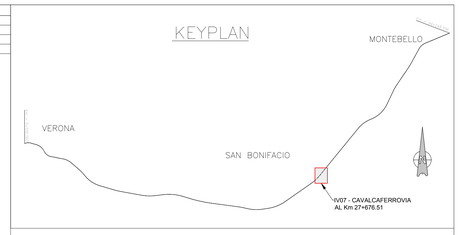

COMMITTENTE:

RFI RETE FERROVIARIA ITALIANA
GRUPPO FERROVIE DELLO STATO

ALTA SORVEGLIANZA:

ITALFERR
GRUPPO FERROVIE DELLO STATO

GENERAL CONTRACTOR:

Consorzio IricAV Due

INFRASTRUTTURE FERROVIARIE STRATEGICHE DEFINITE DALLA LEGGE OBIETTIVO N. 443/01

LINEA A.V. /A.C. TORINO-VENEZIA Tratta VERONA-PADOVA
Lotto funzionale Verona-Bivio Vicenza

PROGETTO ESECUTIVO

IV - CAVALCAFERROVIA

IV07 - CAVALCAFERROVIA AL km 27+676.51

GENERALE

PROFILO LONGITUDINALE VIABILITÀ CAVALCAFERROVIA - TAV. 1

GENERAL CONTRACTOR	DIRETTORE LAVORI	SCALA :
Consorzio Iricav Due Ing. Paolo CARMONA Data:		1:500-1:50

COMMESSA	LOTTO	FASE	ENTE	TIPO DOC.	OPERA/DISCIPLINA	PROGR.	REV.	FOGLIO
IN17	12	E	12	FB	IV0700	001	A	

VISTO CONSORZIO IRICAV DUE

Consorzio IricAV Due

Firma	Data
Ing. Luca RANDOLFI	

Progettazione :

Rev.	Descrizione	Redatto	Data	Verificato	Data	Approvato	Data	IL PROGETTISTA
A	EMISSIONE		10/06/2022		10/06/2022		10/06/2022	Giuseppefabrizio Coppa
B								
C								Data:

CIG. 8327957CD1 | CUP: J41E91000000009 | File: IN1712E2FIB0IV0700001A.DWG | Cod. origine: 1000K3

Progetto cofinanziato dalla Unione Europea

Scala di plot:

TUTTI I DIRITTI DEL PRESENTE DOCUMENTO SONO RISERVATI. LA PRODUZIONE ANCHE PARZIALE È VIETATA