PLANIMETRIA SU FOTOMOSAICO DI FOTO AEREE

(SCALA 1 : 5000)

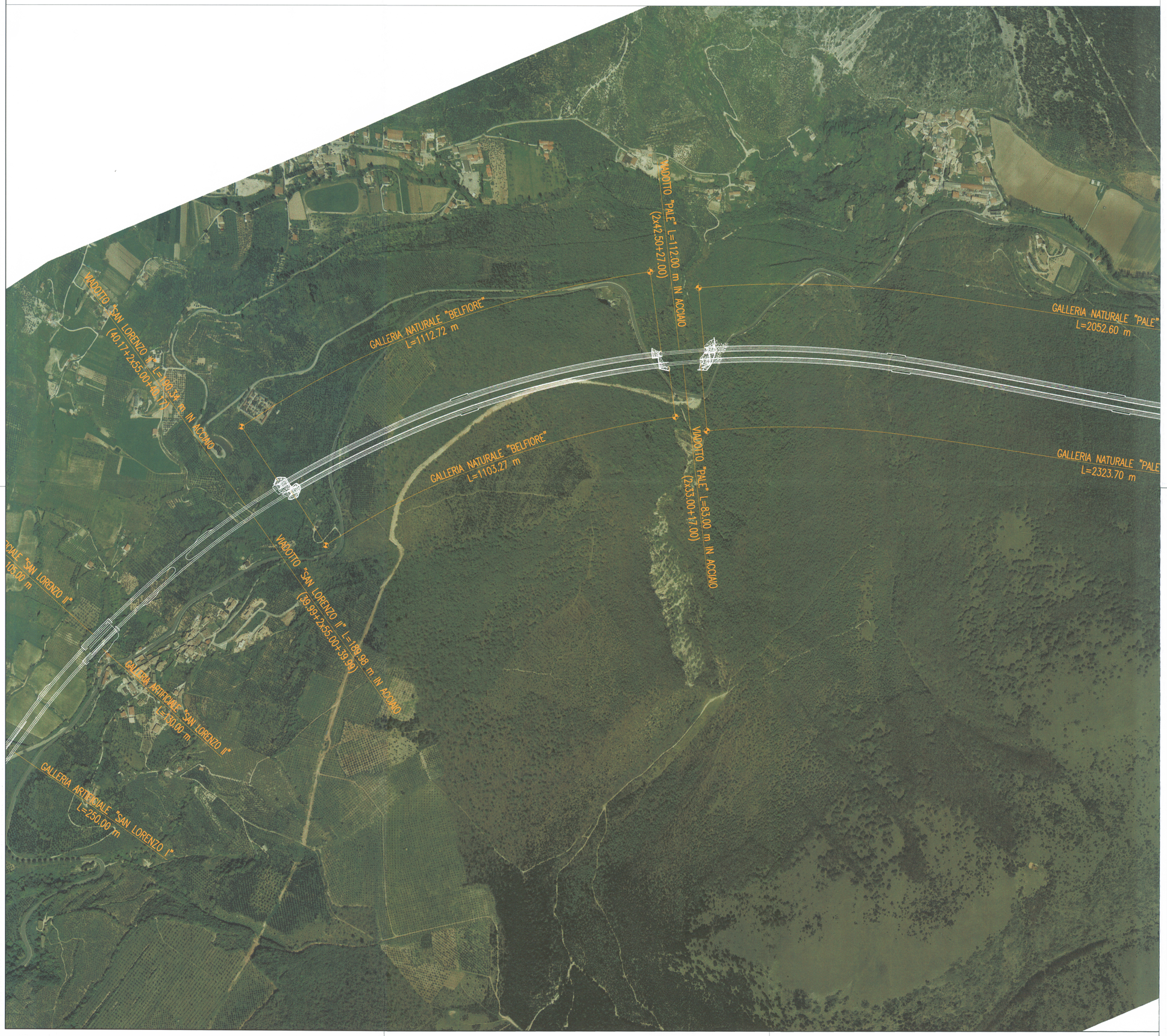

PIANTA CHIAVE

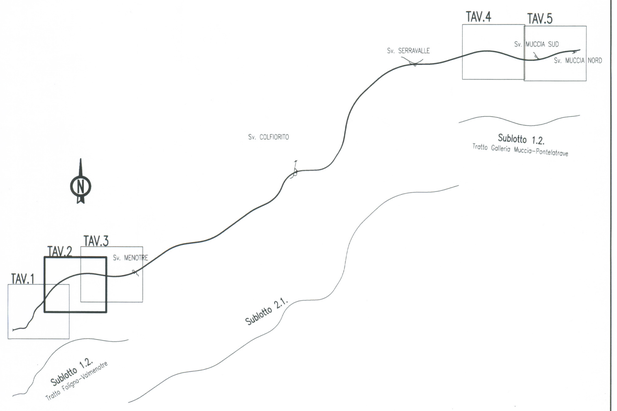

QUADRILATERO
Marche Umbria S.p.A.

ASSE VIARIO MARCHE–UMBRIA
E QUADRILATERO DI PENETRAZIONE INTERNA

MAXILOTTO 1

PROGETTO DEFINITIVO

CONTRAENTE GENERALE

Val di Chienti S.C.p.A.

IL RESPONSABILE DEL CONTRAENTE GENERALE

Val di Chienti S.C.p.A.
Via Trieste, 76 - 48100 RAVENNA
Il Direttore Generale
Ing. Mauro Lombardo

GRUPPO DI PROGETTAZIONE

ATI: TECHNITAL s.p.a. (mandataria)
SCETAUROUTE
SICS s.r.l. Società Italiana Consulenza Strade
S.I.S. Studio di Ingegneria Stradale s.r.l.
SOIL Geologia Geotecnica Opere in sotterraneo Difesa Idrogeologica

INTEGRAZIONE PRESTAZIONI SPECIALISTICHE *Dott. Ing. M. Raccosta*

ORDINE INGEGNERI VERONA E PROVINCIA
Dott. Ing. MARIO RACCOSTA
A1665

I RESPONSABILI DI PROGETTO

Dott. Ing. M. Raccosta
Ordine Ing. Verona n° A1665

Dott. Ing. L. Samama

Dott. Ing. T. Di Bari
Ordine Ing. Taranto n° 1083

Prof. Ing. A. Bevilacqua
Ordine Ing. Palermo n° 4058

Dott. Ing. L. Albert
Ordine Ing. Milano n° A14725

IL GEOLOGO

Dott. Geol. F. Ferrari
Ordine dei Geologi Regione del Veneto n° 60

VISTO:IL RESPONSABILE DEL PROCEDIMENTO

Dott. Ing. Andrea Simonini

VISTO:IL RESPONSABILE DEL SERVIZIO PROGETTAZIONE

DATA

LA DIREZIONE LAVORI

SUBLOTTO 1.2: S.S. 77 "VAL DI CHIENTI" TRONCO PONTELATRAVE – FOLIGNO
TRATTI FOLIGNO–VALMENOTRE E GALLERIA MUCCIA–PONTELATRAVE (inclusa galleria)

INQUADRAMENTO DELL'INTERVENTO

Planimetria su fotomosaico di foto aeree – Tav. 2

Codice Unico di Progetto (CUP) F12C03000050010 (Delibera CIPE 13/2004)

CODICE ELAB. FILE	Opera	Lotto	Stato	Settore	WBS	Disciplina	Tipo Doc.	N. Progress.	REVISIONE	FOGLIO	SCALA
	LO703	A1	D	P	GENER00	GEN	COR	003	B	-- --	1:5000

REV.	DESCRIZIONE	DATA	REDATTO	VERIFICATO	APPROVATO	APPROVATO RESP. TECNICO ANAS
D						
C						
B	REVISIONE	20/07/2007	F. Bolettieri	R. Capocchi	T. Di Bari	
A	EMISSIONE	15/12/2006	F. Bolettieri	R. Capocchi	T. Di Bari	

Codice File: LO703 A1 D P GENER 00 GEN COR 003 B Plan.-foto.-aeree.dwg