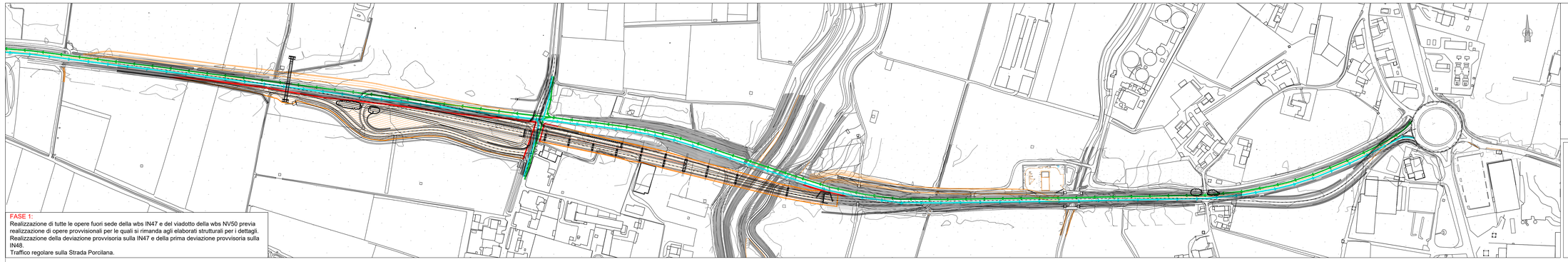

FASE 1:
Realizzazione di tutte le opere fuori sede della wbs IN47 e del viadotto della wbs NV50 previa realizzazione di opere provvisionali per le quali si rimanda agli elaborati strutturali per i dettagli.
Realizzazione della deviazione provvisoria sulla IN47 e della prima deviazione provvisoria sulla IN48.
Traffico regolare sulla Strada Porcilana.

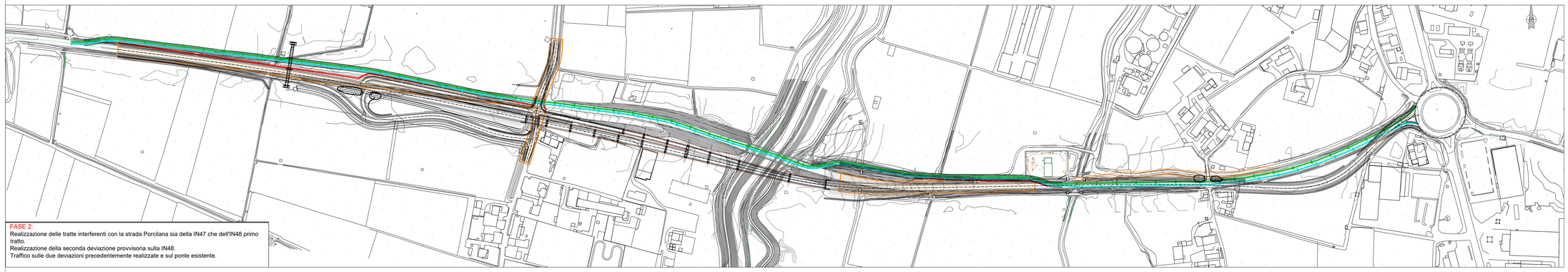

FASE 2:
Realizzazione delle tratte interferenti con la strada Porcilana sia della IN47 che dell'IN48 primo tratto.
Realizzazione della seconda deviazione provvisoria sulla IN48.
Traffico sulle due deviazioni precedentemente realizzate e sul ponte esistente.

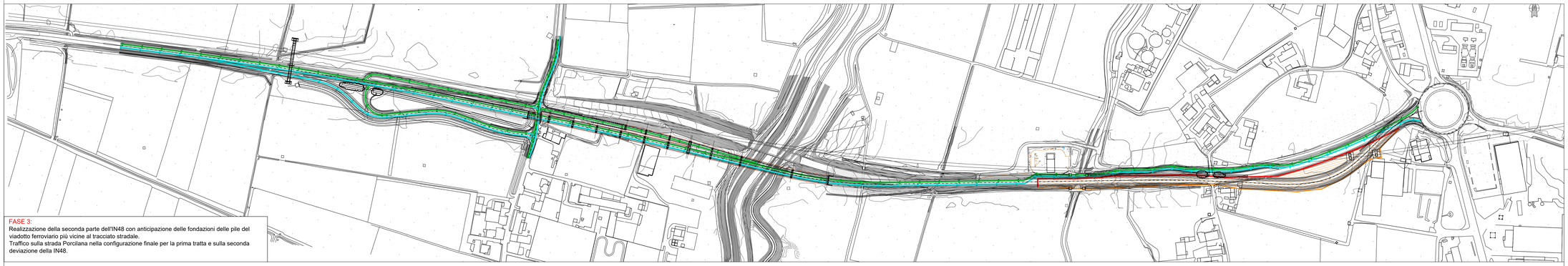

FASE 3:
Realizzazione della seconda parte dell'IN48 con anticipazione delle fondazioni delle pile del viadotto ferroviario più vicine al tracciato stradale.
Traffico sulla strada Porcilana nella configurazione finale per la prima tratta e sulla seconda deviazione della IN48.

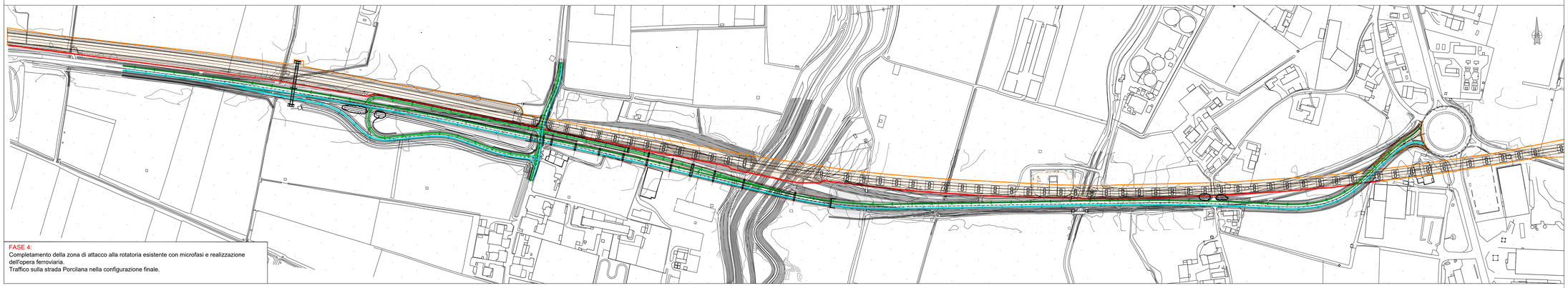

FASE 4:
Completamento della zona di attacco alla rotatoria esistente con microfasi e realizzazione dell'opera ferroviaria.
Traffico sulla strada Porcilana nella configurazione finale.

KEYPLAN

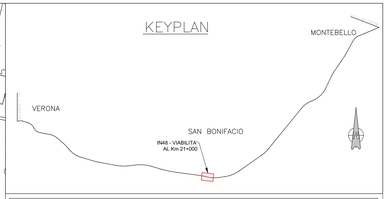

LEGENDA

- Fasi di lavorazione (cantiere temporaneo)
- Preparazione Pista Provvisoria
- Viabilità durante la fase di lavorazione dx
- Viabilità durante la fase di lavorazione sx
- New jersey in polietilene zavorrati

NOTA: PER LA DESCRIZIONE DELLE FASI SI RIMANDA ALLA RELAZIONE TECNICA.

COMMITTENTE:

RFI RETE FERROVIARIA ITALIANA
GRUPPO FERROVIE DELLO STATO

ALTA SORVEGLIANZA:

ITALFERR
GRUPPO FERROVIE DELLO STATO

GENERAL CONTRACTOR:

Consorzio IricAV Due

INFRASTRUTTURE FERROVIARIE STRATEGICHE DEFINITE DALLA LEGGE OBIETTIVO N. 443/01

LINEA A.V. /A.C. TORINO-VENEZIA Tratta VERONA-PADOVA
Lotto funzionale Verona-Bivio Vicenza

PROGETTO ESECUTIVO

INTERFERENZE VIARIE
IN48 - DEV. STRAD. STRADA PORCILANA DA pk 20+700,00 A pk 21+625,00
GENERALE
PLANIMETRIA FASI DI CANTIERE

GENERAL CONTRACTOR	DIRETTORE LAVORI	SCALA :
IL PROGETTISTA INTEGRATORE Ing. Giuseppe Fabio Gappa Direttore Tecnico dei Progettisti di Consorzio Iricav Due Dott.	Consorzio Iricav Due Ing. Paolo CARMONA Dott.	1:2000

COMMESSA	LOTTO	FASE	ENTE	TIPO DOC.	OPERA/DISCIPLINA	PROGR.	REV.	FOGLIO
IN17	12	E	12	PB	IN4800	001	A	-

Consorzio IricAV Due

VISTO CONSORZIO IRICAV DUE	
Firma	Data
Ing. Luca MANUCCI	

Progettazione :

Rev.	Descrizione	Redatto	Data	Verificato	Data	Approvato	Data
A	EMISSIONE		GIU 2021		GIU 2021		GIU 2021
B							
C							

IL PROGETTISTA
Giuseppe Fabio Gappa
Dott. Ing. N. 1247 Prov. Milano
Dotto:

COD. 5377917C01	CUP: J41B91000000009	File: IN1700E12PBIN4800001A_Fasi FASI DI CANTIERE.DWG
		Cod. origine: CSMO

Progetto cofinanziato dalla Unione Europea

Scala di plot:

TUTTI I DIRITTI DEL PRESENTE DOCUMENTO SONO RISERVATI. LA PRODUZIONE ANCHE PARZIALE È VIETATA