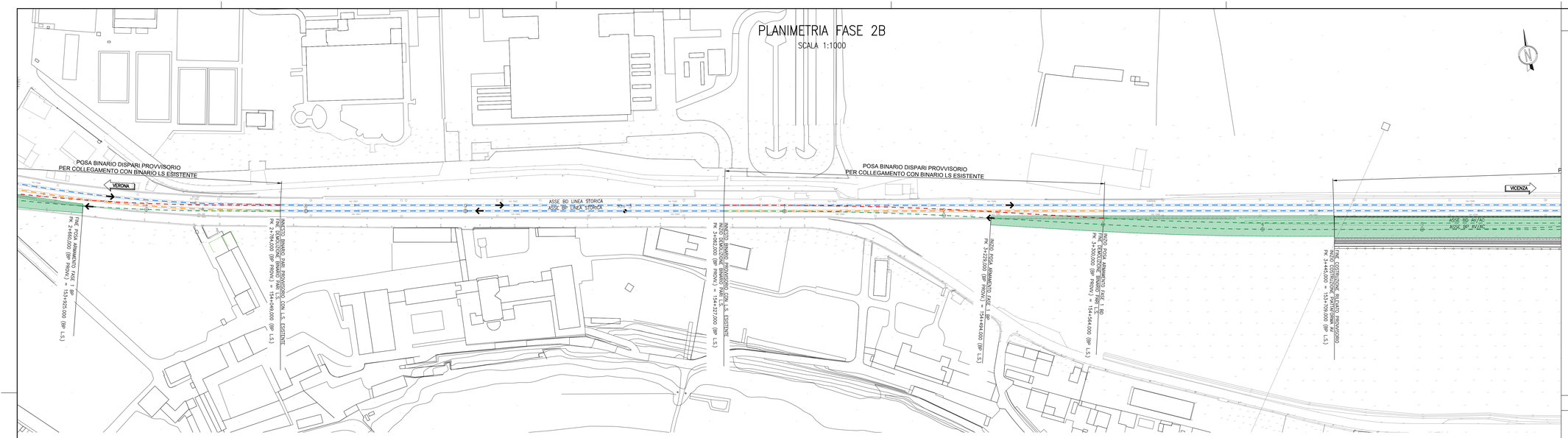

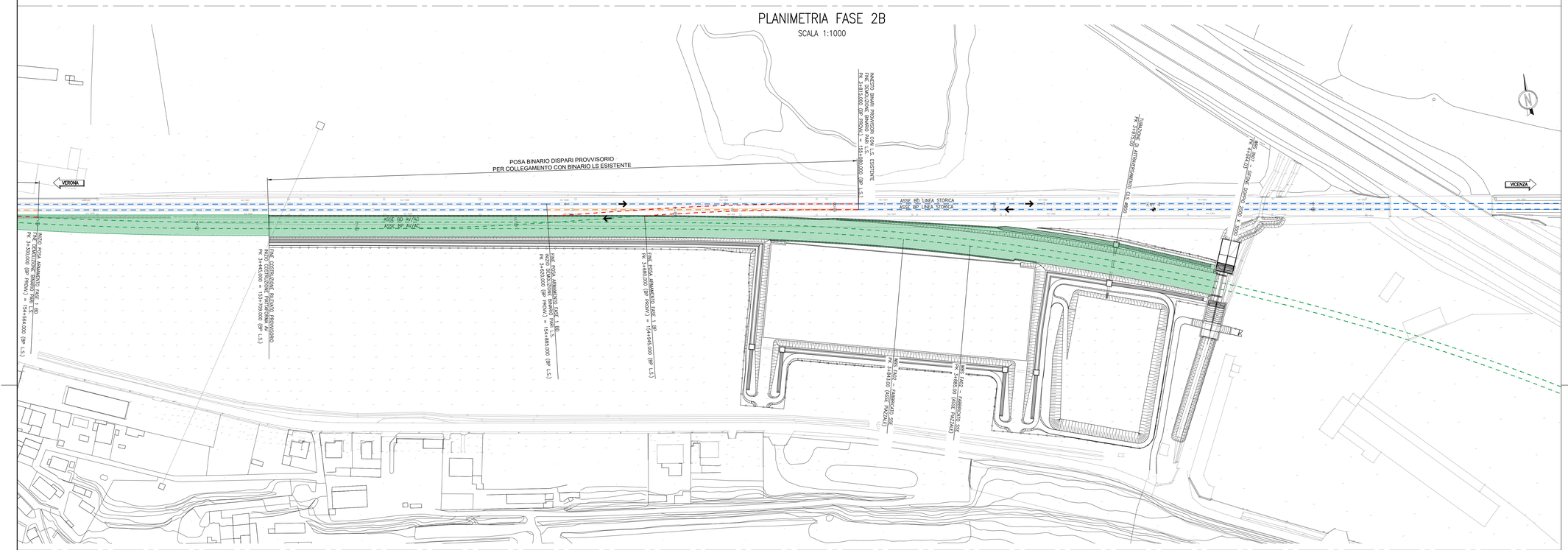

DISEGNI DI RIFERIMENTO

DESCRIZIONE	CODICE

LEGENDA

- RILEVATO AV/AC – PROVVISORIO REALIZZATO
- [redacted]
- LINEA STORICA ESISTENTE
- LINEA STORICA ESISTENTE DA DEMOLIRE
- BINARI PROVVISORI DA POSARE IN INTERRUZIONE NOTTURNA
- LINEA IN ESERCIZIO

DESCRIZIONE FASE 2B

ESERCIZIO FERROVIARIO ATTIVO SUL BIANRIO PARI DELLA LINEA STORICA PROVVISORIA E BINARIO DISPARI DELLA LINEA STORICA ATTUALE:

–Demolizione binario dispari da Pk 2+590=153+855 LS–BP a Progr.2+784=154+049 LS–BP, da Progr.3+062=154+327 LS–BP a Progr.3+290.00=154+546.480 LS–BP e da 3+620=154+888 LS–BP a 3+815=155+080 LS–BP

–Costruzione binario flesso dispari (linea viola) con varo campate premontate ml 250+162+155

–Saldature, alzamenti, 1° livello, ecc

–Rifiniture, 2°livello, regolazioni LRS, ecc (LRS. ml 1550)

COMMITTENTE:

RFI RETE FERROVIARIA ITALIANA
GRUPPO FERROVIE DELLO STATO

ALTA SORVEGLIANZA:

ITALFERR
GRUPPO FERROVIE DELLO STATO

GENERAL CONTRACTOR:

Consorzio IricoW Due

INFRASTRUTTURE FERROVIARIE STRATEGICHE DEFINITE DALLA LEGGE OBIETTIVO N. 443/01

LINEA A.V. /A.C. TORINO-VENEZIA Tratta VERONA-PADOVA
Lotto funzionale Verona-Bivio Vicenza

PROGETTO ESECUTIVO

ARMAMENTO

Lavori di Armamento Deviate Provvisorie LS per realizzazione 1° Variante LS

GENERALE

PLANIMETRIA FASE 2B - TAV.2

GENERAL CONTRACTOR		DIRETTORE LAVORI	SCALA :
Il Direttore Tecnico (Ing. Giovanni BALAVENDA) Iscritto all'Ordine degli Ingegneri di Venezia n. 4289 Data: Ottobre 2021	Consorzio Iricav Due Ing. Paolo CARMONA Data: Ottobre 2021		1:1000

COMMESSA	LOTTO	FASE	ENTE	TIPO DOC.	OPERA/DISPLINA	PROGR.	REV.	FOGLIO
IN17	12	E	12	P7	SF1000	006	A	006 DI 016

Consorzio IricoW Due

VISTO CONSORZIO IRICAV DUE
Firma
Ing. Luca MANDOLI
Data
Ottobre 2021

Progettazione :

Rev.	Descrizione	Redatto	Data	Verificato	Data	Approvato	Data
A	EMISSIONE	F. RONCA	10/2021	F. GUALATE	10/2021	V.ASELLI	10/2021
B							
C							

IL PROGETTISTA
Iscritto all'Albo degli Ingegneri della Prov. di Venezia n. 4289
Data:

CIG. 8377957CD1 | CUP: J41E91000000009 | File: IN1712E2P7SF1000006A_01.DWG
Cod. origine: CO0C2

Progetto cofinanziato dalla Unione Europea

Scala di plot: | TUTTI I DIRITTI DEL PRESENTE DOCUMENTO SONO RISERVATI: LA PRODUZIONE ANCHE PARZIALE È VIETATA