PLANIMETRIA FASE C5

SCALA 1:1000

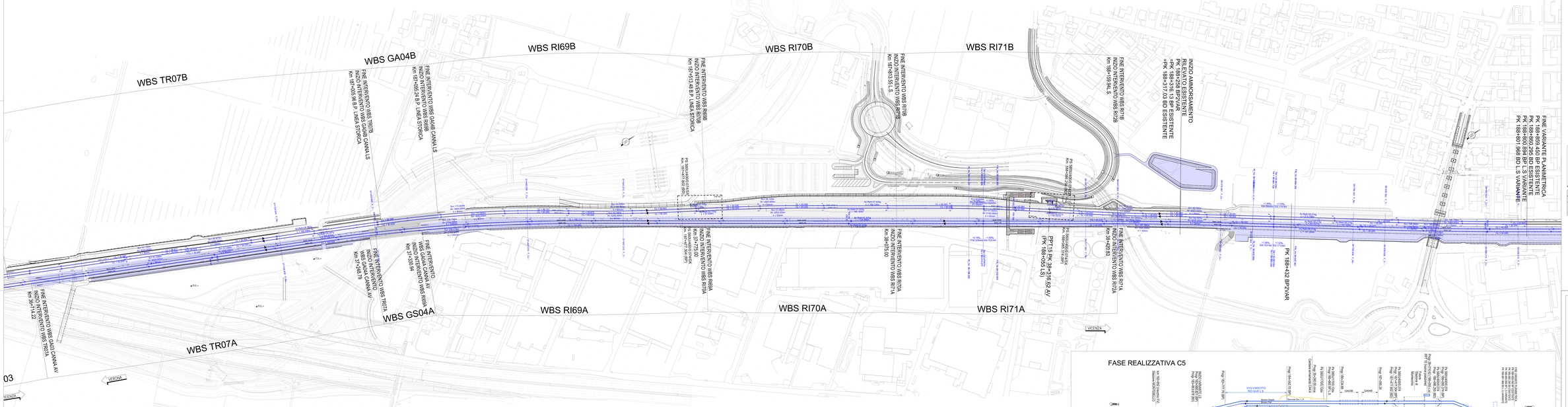

NOTA 1:
Per i dati di tracciamento si rimanda agli specifici elaborati grafici.

NOTA 2:
Si precisa che l'impiego di differenti software nella rigenerazione degli assi binari può generare legiere approssimazioni in termini di sviluppo degli elementi geometrici in funzione del tracciato geometrico impiegato dagli stessi.

NOTA 3:
Per ragioni grafiche, si rimanda alle fasi precedenti per l'allineatta del binario pari e dispari della linea storica.

NOTA 4:
I deviata in oggetto per futuro collegamento ai binari di precedenza della Stazione di Montecchio, non sono compresi in questo appalto.

DESCRIZIONE FASE C5

Esercizio ferroviario attivo sul tracciato definitivo della 2° Variante Linea Storica

-Alla dismissione del Cantiere Armamento rimozione delle comunicazioni e scambi di uscita per la Rampa di ingresso al cantiere (oggetto di altro appalto).
-Attivazione esercizio Linea AV/AC

LEGENDA

- BINARI ESISTENTI
- ESISTENTI DA ARMAMENTO DA MANTENERE (ESISTENTI)
- ESISTENTI DA ARMARE IN CONTINUAZIONE
- ESISTENTI DA ARMAMENTO DA RIMUOVERE
- ESISTENTI DA ARMAMENTO NO USO CANTIERE
- FUTURI ESISTENTI DA ARMAMENTO
- LINEA IN ESERCIZIO
- OPERE IN COSTRUZIONE
- OPERE REALIZZATE IN FASE PRECEDENTE
- OPERE DA DEMOLIRE
- OPERE REALIZZATE

FASE REALIZZATIVA C5

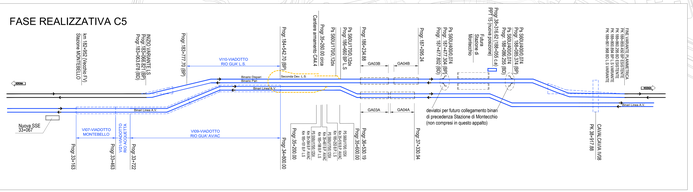
Binario Dispari
Binario Pari
Binario Dispari
Binario Pari
Binario Dispari
Binario Pari