PLANIMETRIA DI INQUADRAMENTO

SCALA 1:500

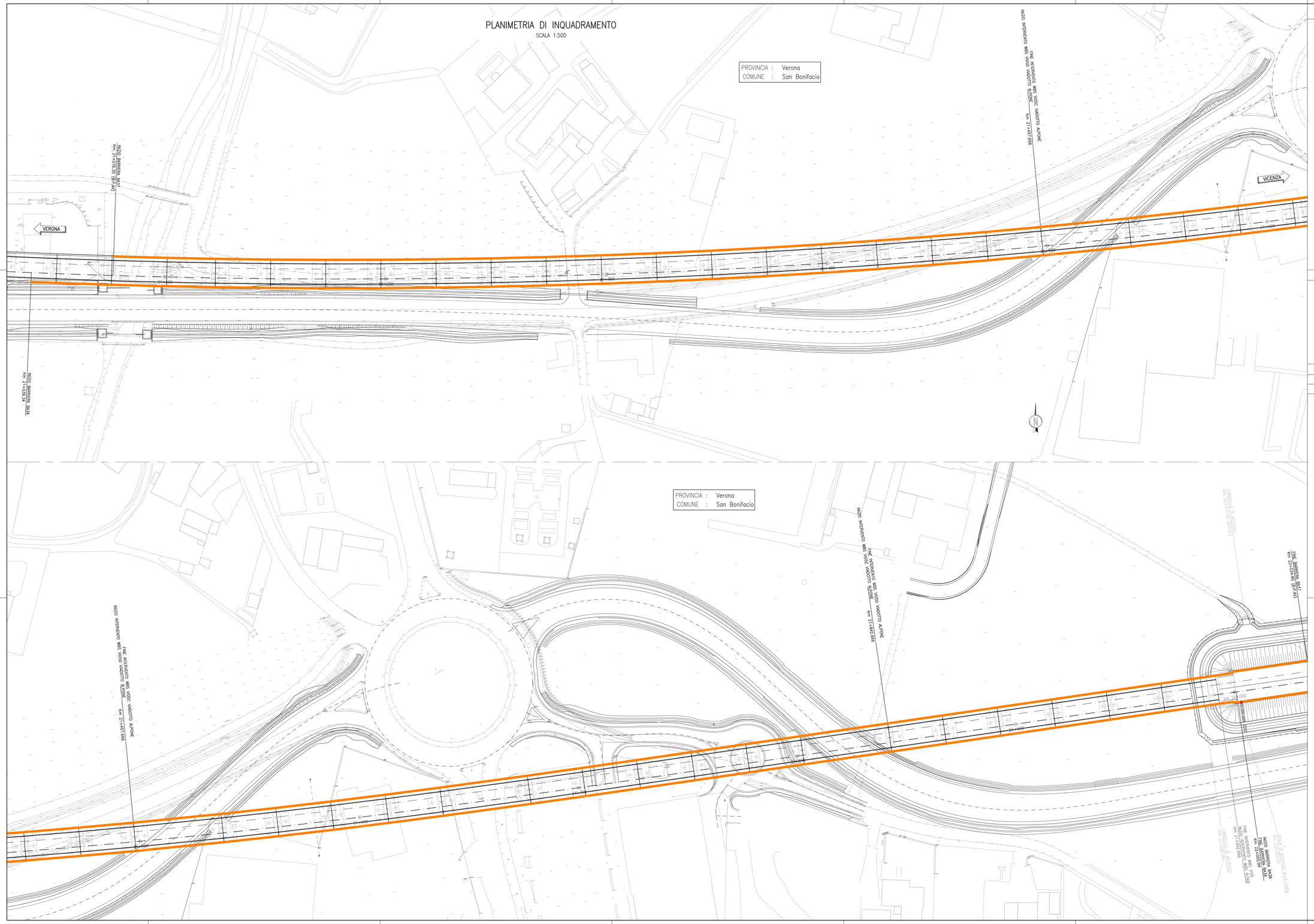

DISEGNI DI RIFERIMENTO

DESCRIZIONE			CODICE
BARRIERE ANTIRUMORE DA PROGR. 0+120 A PROGR. 44+240	Tabella materiali opere di elevazione		IN1710EI24TBA0002001
BARRIERE ANTIRUMORE DAL KM 0+125,00 AL KM 20+829,20	Barriera H=4,75m su viadotto	Carpenteria piastre e montanti - Piante e sezioni	IN1710I28CBA0002010
BARRIERE ANTIRUMORE DAL KM 0+125,00 AL KM 21+029,26	Barriera H=4,75m su viadotto	Tipologico pannelli - Prospetti e sezioni	IN1710I28CBA0002012

LEGENDA

0+100	ETTOMETRICA		DIREZIONE NORD GEOGRAFICO
km 0+000	CHILOMETRICA	DIREZIONE	DIREZIONI
	ASSE FERROVIARIO		SCALA DI ACCESSO ALLA LINEA
	RECINZIONE FERROVIARIA		CANCELLO DI ACCESSO
	CONFINE COMUNALE		PORTA DI ACCESSO ALLA LINEA
	BARRIERA ANTIRUMORE		
	BARRIERA DI SICUREZZA TIPO N2 BORDO LATERALE		
	BARRIERA DI SICUREZZA TIPO H2 BORDO PONTE		

CARATTERISTICHE DEI MATERIALI

DESCRIZIONE	CODICE
Tabella Materiali	IN1710EI24TBA0002001

COMMITTENTE: RFI RETE FERROVIARIA ITALIANA – GRUPPO FERROVIE DELLO STATO

ALTA SORVEGLIANZA: ITALFERR – GRUPPO FERROVIE DELLO STATO

GENERAL CONTRACTOR: Consorzio IricoAV Due

INFRASTRUTTURE FERROVIARIE STRATEGICHE DEFINITE DALLA LEGGE OBIETTIVO N. 443/01

LINEA A.V. /A.C. TORINO-VENEZIA Tratta VERONA-PADOVA
Lotto funzionale Verona-Bivio Vicenza

PROGETTO ESECUTIVO

PRESIDI ANTI-RUMORE/VIBRAZIONI

BARRIERA ANTIRUMORE DA PROGR. 21+039,34 A PROGR. 22+000,99 LATO DX

GENERALE

Planimetria di inquadramento

GENERAL CONTRACTOR	DIRETTORE LAVORI	SCALA :
PROGETTISTA INTEGRATORE: Ing. Mario BALAVENDA – Iscritto all'ordine degli Ingegneri di Venezia n. 4289 – Data: Ottobre 2001	Consorzio Iricav Due – Ing. Paolo CARMONA – Data: Ottobre 2001	1:500

COMMESSA	LOTTO	FASE	ENTE	TIPO DOC.	OPERA/DISCIPLINA	PROGR.	REV.	FOGLIO
IN17	12	E	II2	PB	BA3600	001	A	001 di 001

VISTO CONSORZIO IRICAV DUE – Firma – Data: Ottobre 2001 – Ing. Luca MINGHOLI

Progettazione :

Rev.	Descrizione	Redatto	Data	Verificato	Data	Approvato	Data
A	EMISSIONE	P. Bianco	10/2001	C. Guglielmi	10/2001	F. Maiolo	10/2001
B							
C							

IL PROGETTISTA – Data: Ottobre 2001

CUP: J41E91000000009

File: IN1710I28CBA0002010_01.DWG

Cod. origine: CSMO

Progetto cofinanziato dalla Unione Europea

Scala di plot:

TUTTI I DIRITTI DEL PRESENTE DOCUMENTO SONO RISERVATI: LA PRODUZIONE ANCHE PARZIALE È VIETATA