PLANIMETRIA DI INQUADRAMENTO

Scala 1:500

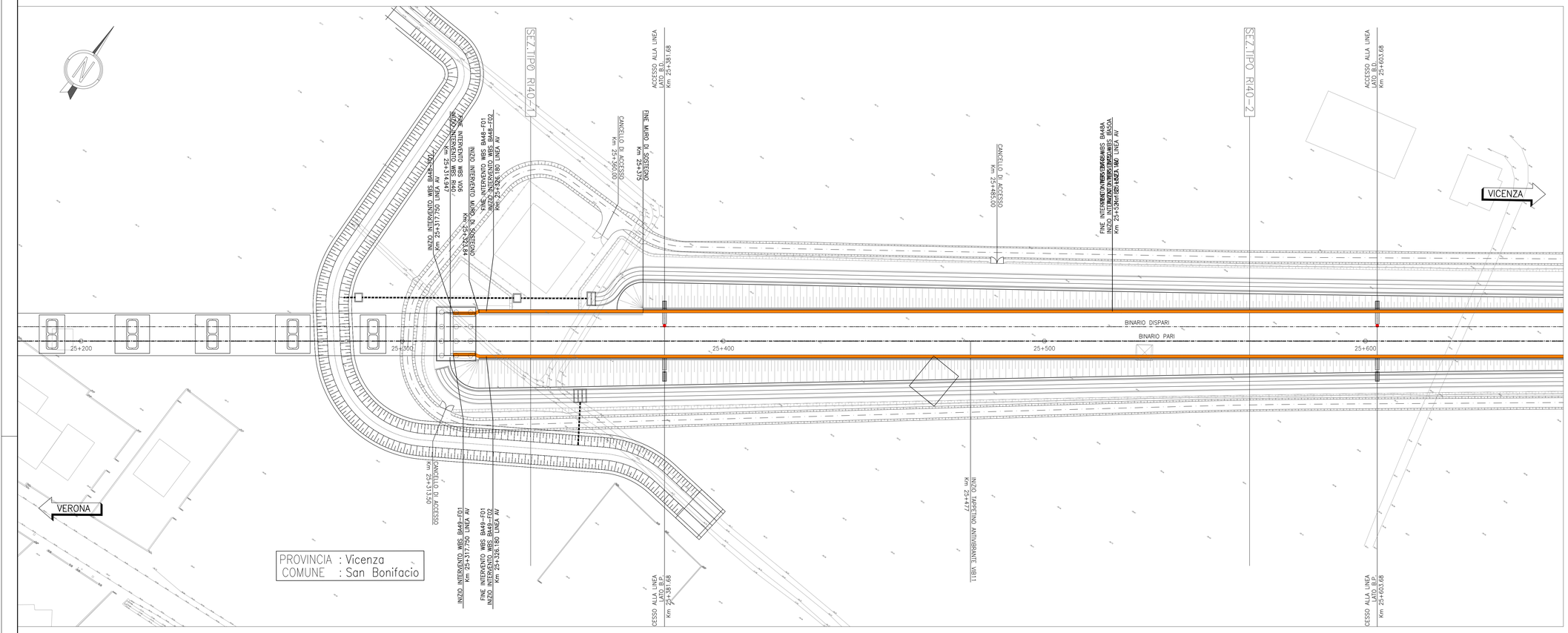

DISEGNI DI RIFERIMENTO

DESCRIZIONE	CODICE
RELAZIONE TECNICO DESCRITTIVA	IN1712EI2ROBA48A0001
RELAZIONE DI CONFRONTO PD/PE	IN1712EI2ROBA48A0002
RELAZIONE DI CALCOLO. CORDOLO DI FONDAZIONE	IN1712EI2CLBA48A1001
PLANIMETRIA DI INQUADRAMENTO	IN1712EI2PBBA48A0001
PIANTA CORDOLI DI FONDAZIONE E TRACCIAMENTO PALI	IN1712EI2PABA48A1001
CORDOLI DI FONDAZIONE. SEZIONI TRASVERSALI E PROSPETTI	IN1712EI2WZBA48A0001
CORDOLI E PALI DI FONDAZIONE. ARMATURA E DETTAGLI - TAV. 1	IN1712EI2BZBA48A1001
CORDOLI E PALI DI FONDAZIONE. ARMATURA E DETTAGLI - TAV. 2	IN1712EI2BZBA48A1002

NOTE GENERALI

0+100	ETTOMETRICA		RECINZIONE FERROVIARIA
km 0+000	CHILOMETRICA		SCALA DI ACCESSO ALLA LINEA
DIREZIONE	DIREZIONI		PORTA DI ACCESSO ALLA LINEA
	DIREZIONE NORD GEOGRAFICO		CANCELLO DI ACCESSO
	BARRIERA DI SICUREZZA TIPO H2 BORDO RILEVATO		DEMOLIZIONI
	BARRIERA DI SICUREZZA TIPO H2 BORDO PONTE		BARRIERA ANTIRUMORE
I CONSOLIDAMENTI DEL TERRENO SONO INDICATI NEGLI APPOSITI ELABORATI			

– TUTTE LE PROGRESSIVE SONO RIFERITE AL BINARIO PARI, SALVO OVE DIVERSAMENTE SPECIFICATO

CARATTERISTICHE DEI MATERIALI

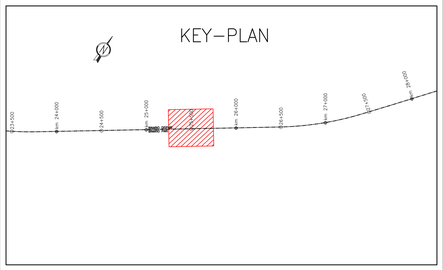

COMMITTENTE:

RFI RETE FERROVIARIA ITALIANA
GRUPPO FERROVIE DELLO STATO

ALTA SORVEGLIANZA:

ITALFERR
GRUPPO FERROVIE DELLO STATO

GENERAL CONTRACTOR:

Consorzio IricAV Due

INFRASTRUTTURE FERROVIARIE STRATEGICHE DEFINITE DALLA LEGGE OBIETTIVO N. 443/01

LINEA A.V. /A.C. TORINO-VENEZIA Tratta VERONA-PADOVA
Lotto funzionale Verona-Bivio Vicenza

PROGETTO ESECUTIVO

PRESIDI ANTI-RUMORE / VIBRAZIONI

Barriera antirumore da progr. 25+317,750 a progr. 25+521,18 lato Sx - Opere di fondazione

GENERALE

PLANIMETRIA DI INQUADRAMENTO

GENERAL CONTRACTOR	DIRETTORE LAVORI	SCALA :
IL PROGETTISTA INTEGRATORE Consorzio Iricav Due Ing. Paolo CANDELORO Data: Maggio 2021		1:500

COMMESSA	LOTTO	FASE	ENTE	TIPO DOC.	OPERA/DISCIPLINA	PROGR.	REV.	FOGLIO
IN17	12	E	I2	PB	BA48A0	001	A	–

VISTO CONSORZIO IRICAV DUE

Firma	Data
Ing. Luca MARIDATI	Maggio 2021

Progettazione :

Rev.	Descrizione	Redatto	Data	Verificato	Data	Approvato	Data	IL PROGETTISTA
A	EMISSIONE	M.BORGOTTI	28/05/21	A.DERI	28/05/21	A.MANNI	28/05/21	
B								
C								

CIG. 8377957CD1	CUP: J41E91000000009	File: IN1712EI2PBBA48A0001A_01.DWG
Progetto cofinanziato dalla Unione Europea		Cod. origine: CC0C3

Scala di plot:

TUTTI I DIRITTI DEL PRESENTE DOCUMENTO SONO RISERVATI: LA PRODUZIONE ANCHE PARZIALE È VIETATA