

PLANIMETRIA DI INQUADRAMENTO

Scala 1:100

DESEGNI DI RIFERIMENTO

DESCRIZIONE	CODICE
BAS1A - PLANIMETRIA DI INQUADRAMENTO	IN17 12 E G2 P8 BAS1A0 001
BAS1A - PIANTE CORDOLI DI FONDAZIONI E TRACCIAMENTO PALI	IN17 12 E G2 PA BAS1A1 001
BAS1A - CORDOLI DI FONDAZIONE. SEZIONI TRASVERSALI E PROSPETTI	IN17 12 E G2 W2 BAS1A0 001
BAS1A - CORDOLI DI FONDAZIONE. ARMATURA E DETTAGLI - Tav.1	IN17 12 E G2 B2 BAS1A1 001
BAS1A - CORDOLI DI FONDAZIONE. ARMATURA E DETTAGLI - Tav. 2	IN17 12 E G2 B2 BAS1A1 002

NOTE GENERALI

Ø 6x10	ETOMETRICA	○	PALO Ø800 - L=8,00m
Ø 6x10-000	CHILOMETRICA	○	MICROPALO PERFORAZIONE Ø=250mm - L=10,00m
← DIREZIONE	DIREZIONI	E.nn	PUNTO DI TRACCIAMENTO CON NOME
↻	DIREZIONE NORD GEOGRAFICO		CONSOLIDAMENTI DEL TERRENO SONO INDICATI NEGLI APPOSITI ELABORATI

TUTTE LE PROGRESSIVE SONO RIFERITE AL BINARIO PARI, SALVO OVE DIVERSAMENTE SPECIFICATO

CARATTERISTICHE DEI MATERIALI

KEY-PLAN

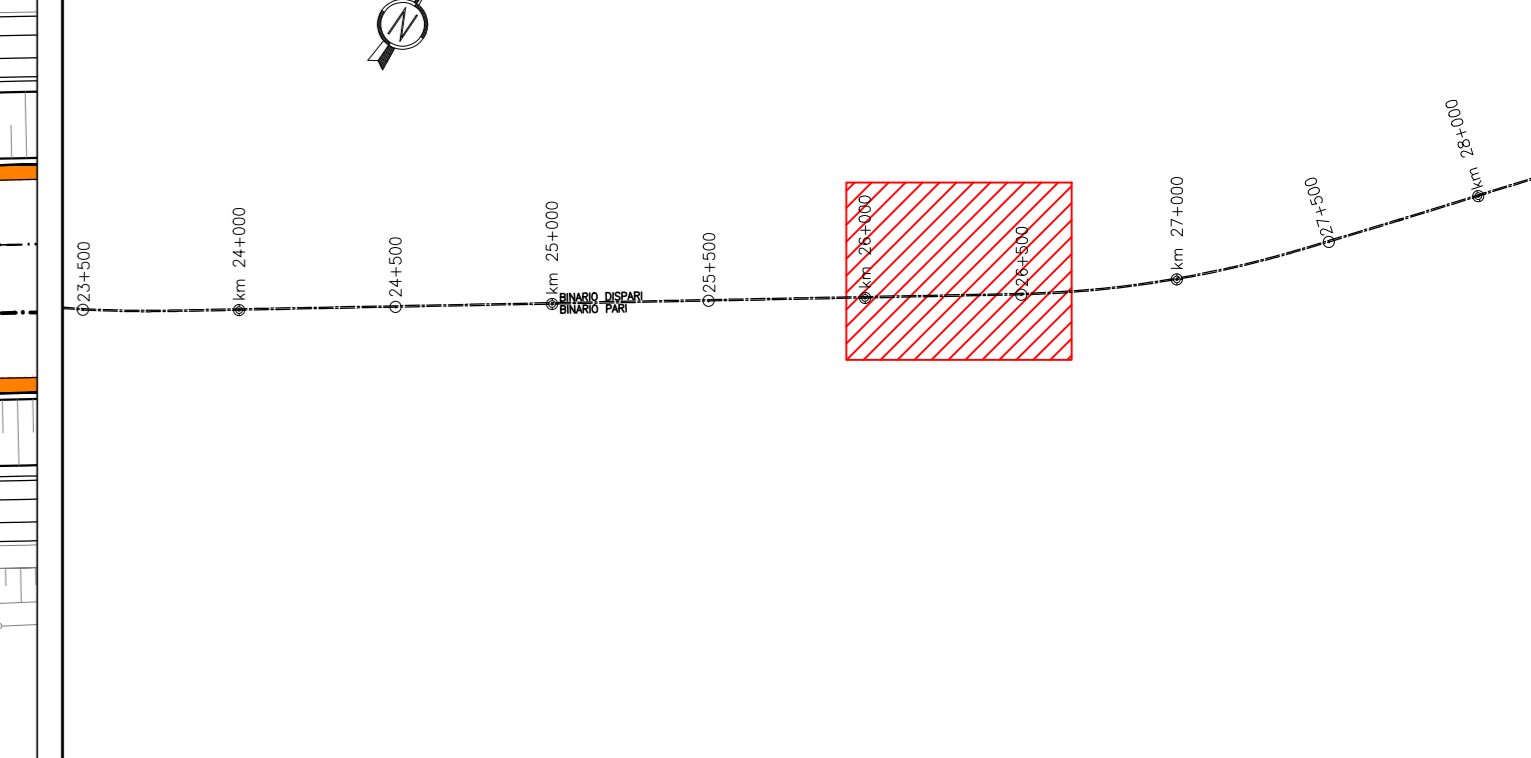

COMMITTENTE:



ALTA Sorveglianza:



GENERAL CONTRACTOR:



INFRASTRUTTURE FERROVIARIE STRATEGICHE DEFINITE DALLA LEGGE OBIETTIVO N. 443/01  
 LINEA A.V. /A.C. TORINO-VENEZIA Tratto VERONA-PADOVA  
 Lotto funzionale Verona-Bivio Vicenza

**PROGETTO ESECUTIVO**  
 PRESIDI ANTI-RUMORE / VIBRAZIONI  
 Barriera antirumore da progr. 26+219,88 a progr. 26+390,54 lato Dx - Opere di fondazione GENERALE

Planimetria di Inquadramento

PROGETTISTA		GENERAL CONTRACTOR		DIRETTORE LAVORI		SCALA :																																					
Iricav Due Ing. Paolo Caporali Data: 15/05/2021		Consorzio IricAV Due Ing. Luca Sestini Data: 15/05/2021				1:500																																					
CONSEGNA	LOTTO	FASE	ENTE	TIPO DOC.	OPERA/DISCIPLINA	PROG.	REV.																																				
IN17	12	E	12	P8	BAS1A0	001	A																																				
VISTO CONSORZIO IRICAV DUE Firma: _____ Data: 15/05/2021 Ing. Luca Sestini																																											
Programmazione <table border="1"> <thead> <tr> <th>Rev.</th> <th>Descrizione</th> <th>Redatto</th> <th>Data</th> <th>Verificato</th> <th>Data</th> <th>Approvato</th> <th>Data</th> <th>STATO</th> </tr> </thead> <tbody> <tr> <td>A</td> <td>BASELINE</td> <td>PLANTER</td> <td>26/05/21</td> <td>L. AZZUR</td> <td>26/05/21</td> <td></td> <td>26/05/21</td> <td>IN PROGRESSO</td> </tr> <tr> <td>B</td> <td></td> <td></td> <td></td> <td></td> <td></td> <td></td> <td></td> <td></td> </tr> <tr> <td>C</td> <td></td> <td></td> <td></td> <td></td> <td></td> <td></td> <td></td> <td></td> </tr> </tbody> </table>								Rev.	Descrizione	Redatto	Data	Verificato	Data	Approvato	Data	STATO	A	BASELINE	PLANTER	26/05/21	L. AZZUR	26/05/21		26/05/21	IN PROGRESSO	B									C								
Rev.	Descrizione	Redatto	Data	Verificato	Data	Approvato	Data	STATO																																			
A	BASELINE	PLANTER	26/05/21	L. AZZUR	26/05/21		26/05/21	IN PROGRESSO																																			
B																																											
C																																											
CG: 8377957001   CUP: J41E1000000009   File: 00112020000000000000   Cod. origine: 00000000 Progetto cofinanziato dalla Unione Europea																																											

TUTTI I DIRITTI DEL PRESENTE DOCUMENTO SONO RISERVATI. LA PRODUZIONE ANCHE PARZIALE E' VIETATA.

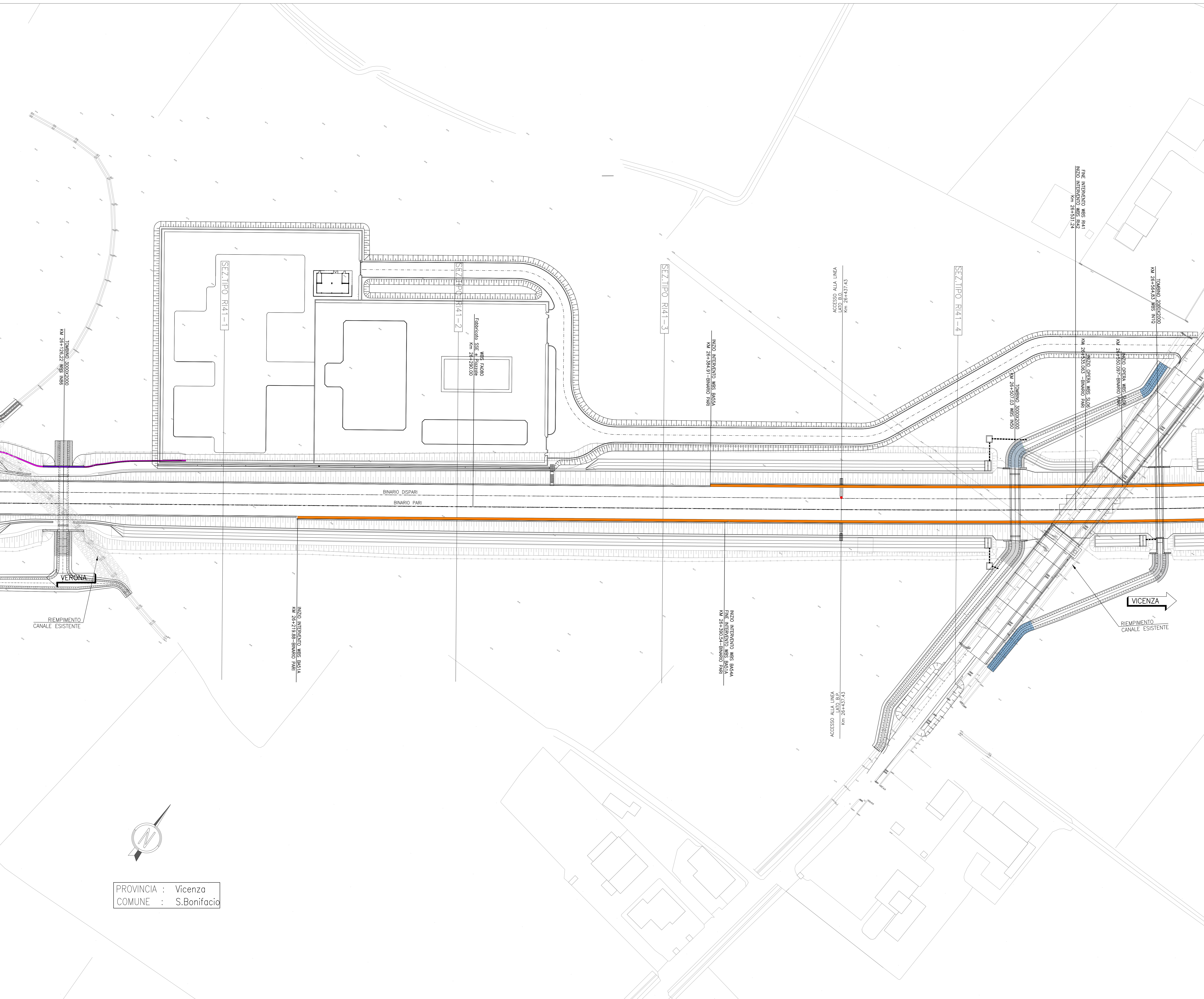

PROVINCIA : Vicenza  
 COMUNE : S.Bonifacio

