PLANIMETRIA DI INQUADRAMENTO TAV.1

Scala 1:100

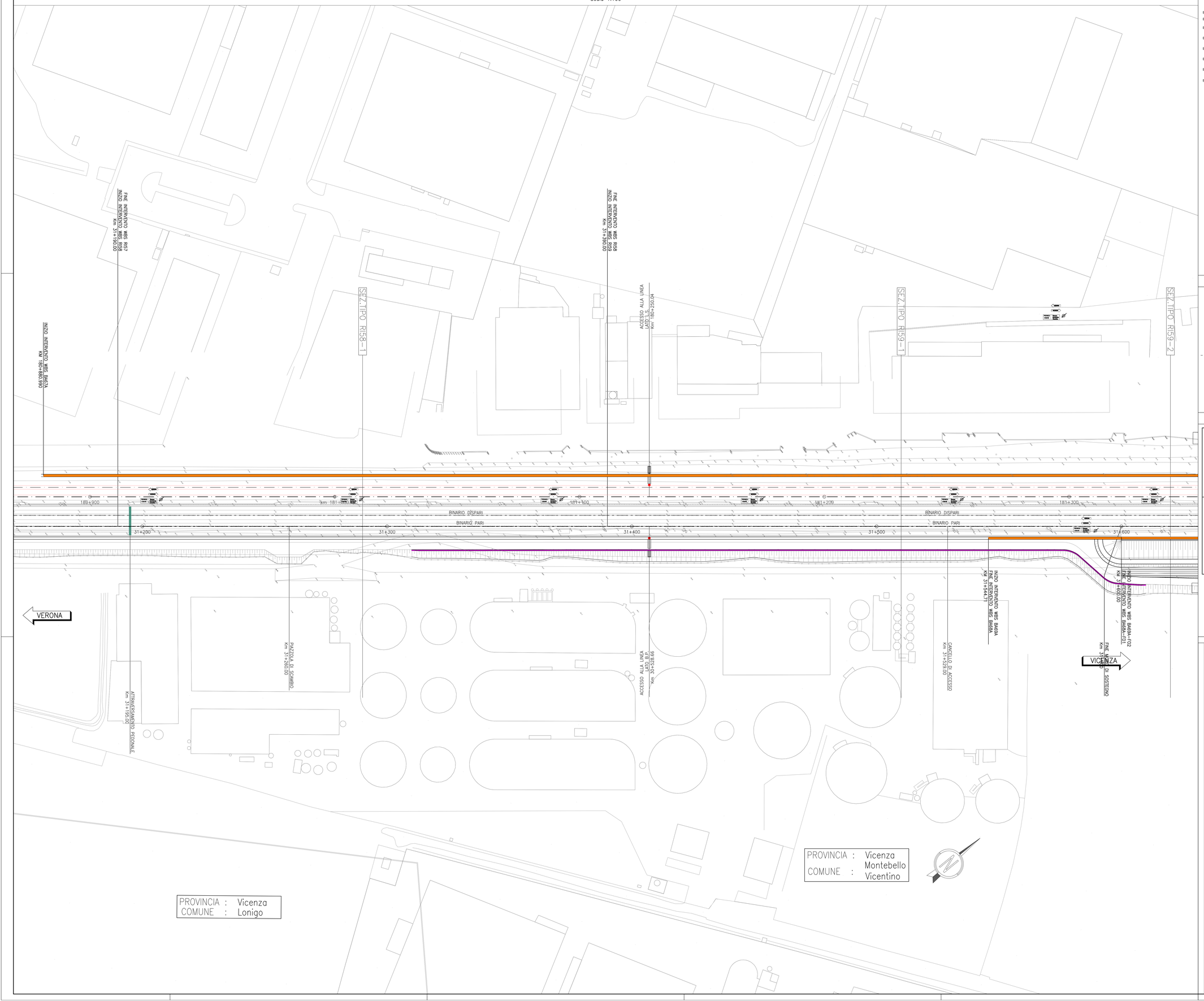

DISEGNI DI RIFERIMENTO

DESCRIZIONE	CODICE
BA67A - PLANIMETRIA DI INQUADRAMENTO - Tav. 1	IN1712EI2PBBA67A0001A
BA67A - PLANIMETRIA DI INQUADRAMENTO - Tav. 2	IN1712EI2PBBA67A0002A
BA67A - PIANTA CORDOLI DI FONDAZIONE E TRACCIAMENTO MICROPALI - Tav. 1	IN1712EI2PABA67A1001A
BA67A - PIANTA CORDOLI DI FONDAZIONE E TRACCIAMENTO MICROPALI - Tav. 2	IN1712EI2PABA67A1002A
BA67A - PIANTA CORDOLI DI FONDAZIONE E TRACCIAMENTO MICROPALI - Tav. 3	IN1712EI2PABA67A1003A
BA67A - PIANTA CORDOLI DI FONDAZIONE E TRACCIAMENTO MICROPALI - Tav. 4	IN1712EI2PABA67A1004A
BA67A - CORDOLI DI FONDAZIONE. SEZIONI TRASVERSALI E PROSPETTI	IN1712EI2WZBA67A0001A
BA67A - CORDOLI DI FONDAZIONE. ARMATURA E DETTAGLI	IN1712EI2BZBA67A1001A

NOTE GENERALI

⊕ 0+100	ETTOMETRICA		PALO ø800 – L=8.00m
km 0+000	CHILOMETRICA		MICROPALO PERFORAZIONE ø=250mm – L=10.00m
DIREZIONE	DIREZIONI	E.nn	PUNTO DI TRACCIAMENTO CON NOME
	DIREZIONE NORD GEOGRAFICO	I CONSOLIDAMENTI DEL TERRENO SONO INDICATI NEGLI APPOSITI ELABORATI	

– TUTTE LE PROGRESSIVE SONO RIFERITE AL BINARIO PARI, SALVO OVE DIVERSAMENTE SPECIFICATO

CARATTERISTICHE DEI MATERIALI

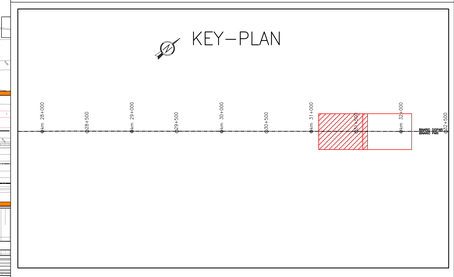

COMMITTENTE:

RFI RETE FERROVIARIA ITALIANA
GRUPPO FERROVIE DELLO STATO

ALTA SORVEGLIANZA:

ITALFERR
GRUPPO FERROVIE DELLO STATO

GENERAL CONTRACTOR:

Consorzio IricAV Due

INFRASTRUTTURE FERROVIARIE STRATEGICHE DEFINITE DALLA LEGGE OBIETTIVO N. 443/01

LINEA A.V. /A.C. TORINO-VENEZIA Tratta VERONA-PADOVA
Lotto funzionale Verona-Bivio Vicenza

PROGETTO ESECUTIVO

PRESIDI ANTI-RUMORE / VIBRAZIONI

Barriera antirumore da progr.180+880.990 a progr. 181+763.002 lato Sx - Opere di fondazione

GENERALE

Planimetria di inquadramento - Tav. 1

GENERAL CONTRACTOR	DIRETTORE LAVORI	SCALA :
IL PROGETTISTA INTEGRATORE Dott. Ing. Mario MALAVENDA Ordine degli Ingegneri di Roma n. 4289 Data: Maggio 2021	Consorzio Iricav Due ing. Paolo CARMONA Data: Maggio 2021	1:500

COMMESSA	LOTTO	FASE	ENTE	TIPO DOC.	OPERA/DISCIPLINA	PROGR.	REV.	FOGLIO
IN17	12	E	I2	PB	BA67A0	001	A	n°

VISTO CONSORZIO IRICAV DUE

Firma	Data
ing. Lucio MANDOLFI	Maggio 2021

Progettazione :

Rev.	Descrizione	Redatto	Data	Verificato	Data	Approvato	Data	IL PROGETTISTA
A	EMISSIONE	P.SANTELLA	28/05/21	A.FERR	28/05/21	F. GIOVANN.	28/05/21	ORDINE DEGLI INGEGNERI PROV. ROMA Dott. Ing. Mario MALAVENDA n. 4289
B								
C								

CIG. 837757CD1	CUP: J41E91000000009	File: IN1712EI2PBBA67A0001A.01.DWG
		Cod. origine: COAO

Progetto cofinanziato dalla Unione Europea

Scala di plot:

TUTTI I DIRITTI DEL PRESENTE DOCUMENTO SONO RISERVATI. LA PRODUZIONE ANCHE PARZIALE È VIETATA.