

DESCRIZIONE	CODICE
BA67A - PLANIMETRIA DI INQUADRAMENTO - Tav. 1	IN1712EIPB6A7A0001A
BA67A - PLANIMETRIA DI INQUADRAMENTO - Tav. 2	IN1712EIPB6A7A0002A
BA67A - PIANTE CORDOLI DI FONDAZIONE E TRACCIAMENTO MICROPALI - Tav. 1	IN1712EIPB6A7A1001A
BA67A - PIANTE CORDOLI DI FONDAZIONE E TRACCIAMENTO MICROPALI - Tav. 2	IN1712EIPB6A7A1002A
BA67A - PIANTE CORDOLI DI FONDAZIONE E TRACCIAMENTO MICROPALI - Tav. 3	IN1712EIPB6A7A1003A
BA67A - PIANTE CORDOLI DI FONDAZIONE E TRACCIAMENTO MICROPALI - Tav. 4	IN1712EIPB6A7A1004A
BA67A - CORDOLI DI FONDAZIONE. SEZIONI TRASVERSALI E PROSPETTI	IN1712EIPB6A7A0001A
BA67A - CORDOLI DI FONDAZIONE. ARMATURA E DETTAGLI	IN1712EIPB6A7A1001A

NOTE GENERALI

Ø 8x100	ETOMETRICA	⊙	PALO Ø800 - L=8.00m
Ø 10x100	CHILOMETRICA	⊙	MICROPALO PERFORAZIONE Ø=250mm - L=10.00m
← DIREZIONE	DIREZIONI	E.nn	PUNTO DI TRACCIAMENTO CON NOME
↗	DIREZIONE NORD GEOGRAFICO		I CONSOLIDAMENTI DEL TERRENO SONO INDICATI NEGLI APPOSITI ELABORATI

- TUTTE LE PROGRESSIVE SONO RIFERITE AL BINARIO PARI, SALVO OVE DIVERSAMENTE SPECIFICATO

CARATTERISTICHE DEI MATERIALI

KEY-PLAN

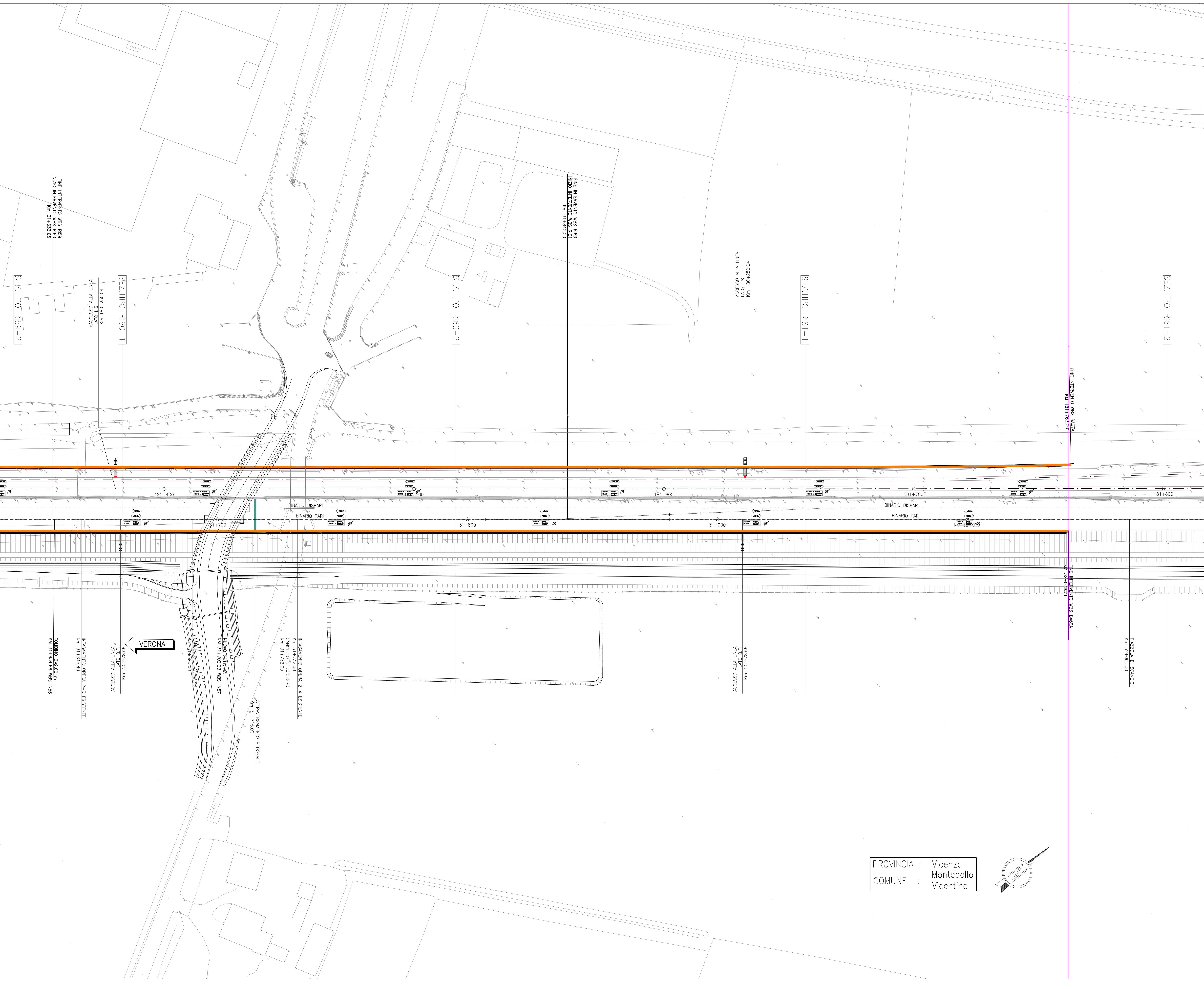
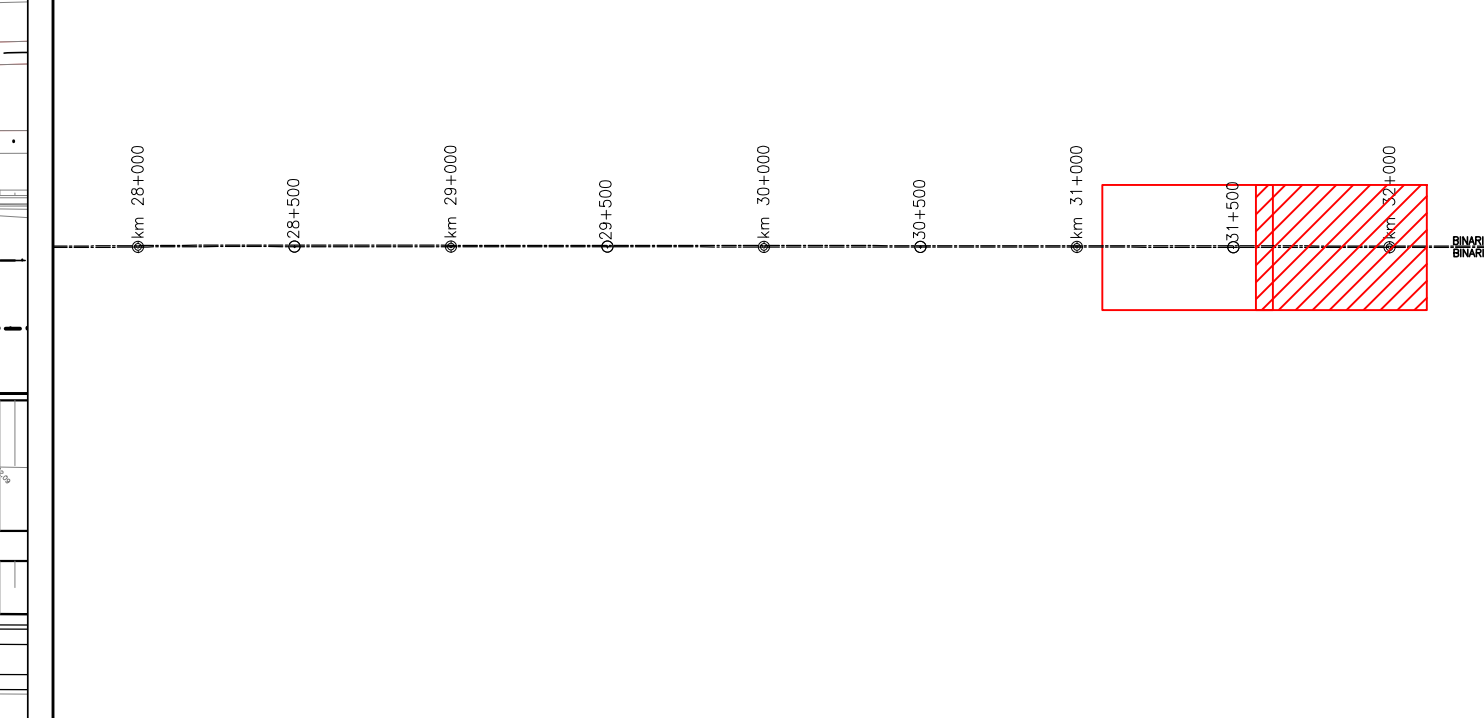

PROVINCIA : Vicenza
 COMUNE : Montebello Vicentino

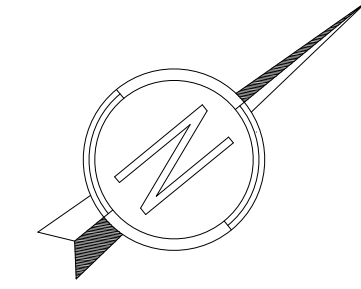

COMMITTENTE: **RFI**
 RETE FERROVIARIA ITALIANA
 GRUPPO FERROVIE DELLO STATO

ALTA SOVRIGILANZA: **ITALFERR**
 GRUPPO FERROVIE DELLO STATO

GENERAL CONTRACTOR: **Consorzio IricAV Due**

INFRASTRUTTURE FERROVIARIE STRATEGICHE DEFINITE DALLA
 LEGGE OBIETTIVO N. 443/01
 LINEA A.V. /A.C. TORINO-VENEZIA Tratta VERONA-PADOVA
 Lotto funzionale Verona-Bivio Vicenza

PROGETTO ESECUTIVO
 PRESIDI ANTI-RUMORE / VIBRAZIONI
 Barriera antirumore da progr. 180+880.990 a progr. 181+763.002 lato Sx - Opere di fondazione
 GENERALE

Planimetria di Inquadramento - Tav. 2

PROGETTISTA		GENERAL CONTRACTOR		DIRETTORE LAVORI		SCALA :																																					
IricAV Due		Consorzio IricAV Due		Ing. Paolo Caporali		1:500																																					
CONSEGNA	LOTTO	FASE	ENTE	TIPO DOC.	OPERA/DISCIPLINA	PROG.	REV.																																				
IN17	12	E	12	P8	BAG7A0	002	A																																				
VISTO CONSIGLIO IricAV DUE																																											
<table border="1"> <thead> <tr> <th>Rev.</th> <th>Descrizione</th> <th>Redatto</th> <th>Data</th> <th>Verificato</th> <th>Data</th> <th>Approvato</th> <th>Data</th> <th>ILLEGGERIBILE</th> </tr> </thead> <tbody> <tr> <td>A</td> <td>BASELINE</td> <td>PAVIERA</td> <td>28/05/21</td> <td>PAVIERA</td> <td>28/05/21</td> <td>PAVIERA</td> <td>28/05/21</td> <td></td> </tr> <tr> <td>B</td> <td></td> <td></td> <td></td> <td></td> <td></td> <td></td> <td></td> <td></td> </tr> <tr> <td>C</td> <td></td> <td></td> <td></td> <td></td> <td></td> <td></td> <td></td> <td></td> </tr> </tbody> </table>								Rev.	Descrizione	Redatto	Data	Verificato	Data	Approvato	Data	ILLEGGERIBILE	A	BASELINE	PAVIERA	28/05/21	PAVIERA	28/05/21	PAVIERA	28/05/21		B									C								
Rev.	Descrizione	Redatto	Data	Verificato	Data	Approvato	Data	ILLEGGERIBILE																																			
A	BASELINE	PAVIERA	28/05/21	PAVIERA	28/05/21	PAVIERA	28/05/21																																				
B																																											
C																																											
Cod. 8377957G01		CUP J41E1000000009		File: 1011020844_000001_01.dwg		Cod. origine: 0000																																					