PLANIMETRIA DI INQUADRAMENTO TAV.2

Scala 1:100

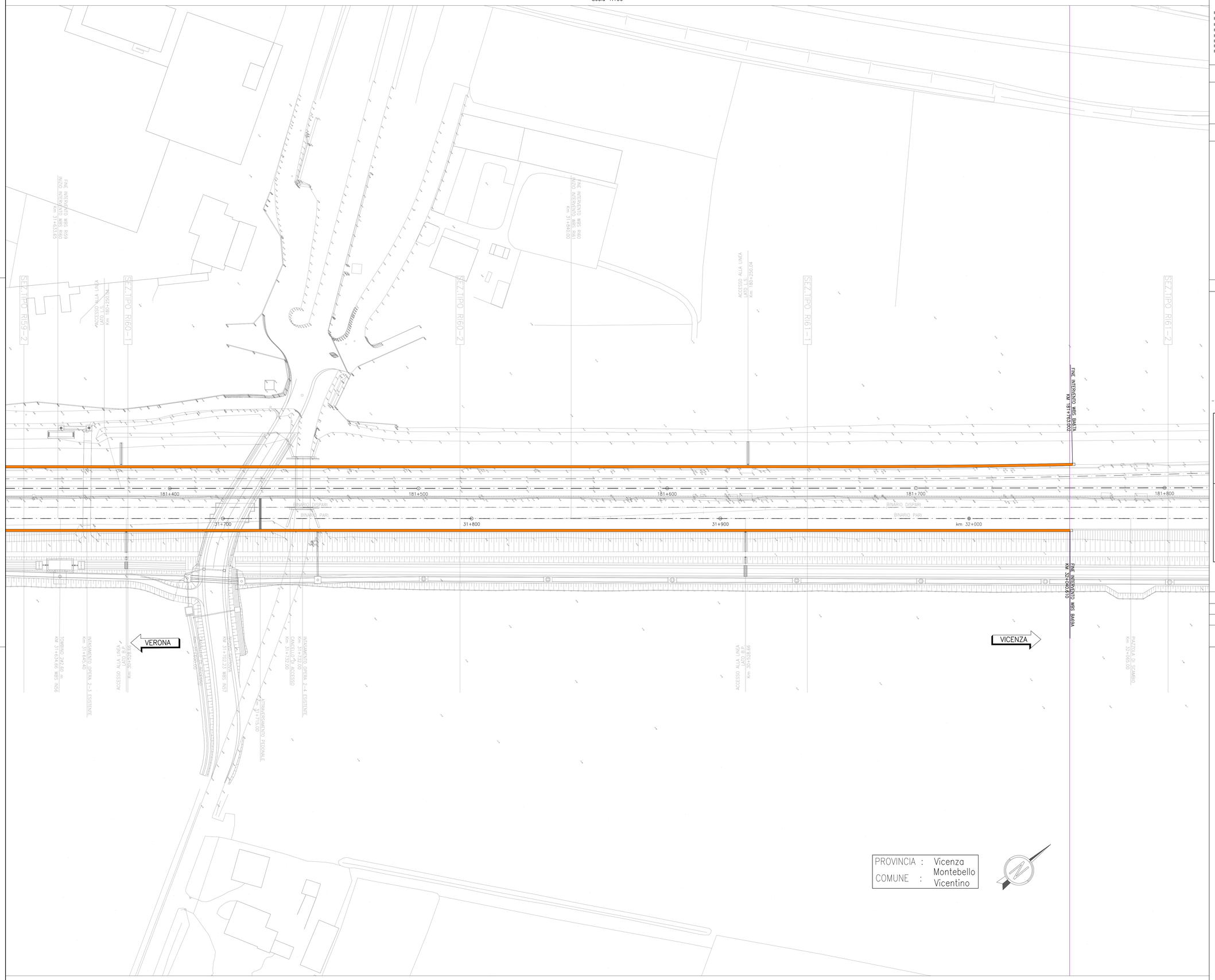

DISEGNI DI RIFERIMENTO BA67A

DESCRIZIONE	CODICE
BA67A - PLANIMETRIA DI INQUADRAMENTO - Tav. 1	IN1712E2PBBA67A0001A
BA67A - PLANIMETRIA DI INQUADRAMENTO - Tav. 2	IN1712E2PBBA67A0002A
BA67A - PIANTA CORDOLI DI FONDAZIONE E TRACCIAMENTO MICROPALI - Tav. 1	IN1712E2PABA67A1001A
BA67A - PIANTA CORDOLI DI FONDAZIONE E TRACCIAMENTO MICROPALI - Tav. 2	IN1712E2PABA67A1002A
BA67A - PIANTA CORDOLI DI FONDAZIONE E TRACCIAMENTO MICROPALI - Tav. 3	IN1712E2PABA67A1003A
BA67A - PIANTA CORDOLI DI FONDAZIONE E TRACCIAMENTO MICROPALI - Tav. 4	IN1712E2PABA67A1004A
BA67A - CORDOLI DI FONDAZIONE. SEZIONI TRASVERSALI E PROSPETTI	IN1712E2IWZBA67A0001A
BA67A - CORDOLI DI FONDAZIONE. ARMATURA E DETTAGLI	IN1712E2BZBA67A1001A

DISEGNI DI RIFERIMENTO BA67B

DESCRIZIONE	CODICE
ELENCO ELABORATI	IN1712E2EEBA67B0001
RELAZIONE TECNICO DESCRITTIVA	IN1712E2ROBA67B0001
RELAZIONE DI CONFRONTO PD/PE	IN1712E2ROBA67B0002
PLANIMETRIA DI INQUADRAMENTO TAV. 1	IN1712E2PBBA67B0001
PLANIMETRIA DI INQUADRAMENTO TAV. 2	IN1712E2PBBA67B0002

DISEGNI DI RIFERIMENTO BA00

DESCRIZIONE	CODICE
ELENCO ELABORATI	IN1712EI2EEBA0002001
RELAZIONE DI CALCOLO - PARTE IN ELEVAZIONE	IN1712EI2CLBA0002101
TIPOLOGICO H=6.75m SU CORDOLO IN CLS - SEZ.TRASVERSALI , PROSPETTI E PIASTRA DI BASE	IN1712EI2BZBA0002101
TIPOLOGICO H=6.25m SU TRAVE DI SCAVALCO IN ACCIAIO - SEZ.TRASVERSALI, PROSPETTI E PIASTRA DI BASE	IN1712EI2BZBA0002102
TIPOLOGICO H=5.75m SU CORDOLO IN CLS - SEZ.TRASVERSALI, PROSPETTI E PIASTRA DI BASE	IN1712EI2BZBA0002103
TIPOLOGICO H=5.25m SU TRAVE DI SCAVALCO IN ACCIAIO - SEZ.TRASVERSALI, PROSPETTI E PIASTRA BASE	IN1712EI2BZBA0002104
TIPOLOGICO H=4.75m SU CORDOLO IN CLS - SEZ.TRASVERSALI, PROSPETTI E PIASTRA DI BASE	IN1712EI2BZBA0002105
TIPOLOGICO H=4.25m SU TRAVE DI SCAVALCO IN ACCIAIO - SEZ.TRASVERSALI, PROSPETTI E PIASTRA DI BASE	IN1712EI2BZBA0002106
TIPOLOGICO H=3.75m SU CORDOLO IN CLS - SEZ.TRASVERSALI, PROSPETTI E PIASTRA DI BASE	IN1712EI2BZBA0002107
TIPOLOGICO H=2.75m SU CORDOLO IN CLS - SEZ.TRASVERSALI, PROSPETTI E PIASTRA DI BASE	IN1712EI2BZBA0002108
TIPOLOGICO H=3.50m SU MURO - SEZ.TRASVERSALI, PROSPETTI E PIASTRA DI BASE	IN1712EI2BZBA0002109
TIPOLOGICO H=2.50m SU MURO - SEZ.TRASVERSALI, PROSPETTI E PIASTRA DI BASE	IN1712EI2BZBA0002110
TIPOLOGICO H=4.00m SU MURO - SEZ.TRASVERSALI, PROSPETTI E PIASTRA DI BASE	IN1712EI2BZBA0002111
TIPOLOGICO H=5.00m SU MURO - SEZ.TRASVERSALI, PROSPETTI E PIASTRA DI BASE	IN1712EI2BZBA0002112
TIPOLOGICO H=4.75m SU VIADOTTO - SEZ.TRASVERSALI, PROSPETTI E PIASTRA DI BASE	IN1712EI2BZBA0002113
TIPOLOGICO H=3.75m SU VIADOTTO - SEZ.TRASVERSALI, PROSPETTI E PIASTRA DI BASE	IN1712EI2BZBA0002114
PARTICOLARI COSTRUTTIVI - TRAVI DI SCAVALCO IN ACCIAIO	IN1712EI2BKBA0002201
PARTICOLARI COSTRUTTIVI - PIASTRA DI BASE	IN1712EI2BZBA0002201

NOTE GENERALI

⊕ 0+100	ETTOMETRICA		RECINZIONE FERROVIARIA
⊕km 0+000	CHILOMETRICA		SCALA DI ACCESSO ALLA LINEA
DIREZIONE	DIREZIONI		PORTA DI ACCESSO ALLA LINEA
	DIREZIONE NORD GEOGRAFICO		CANCELLO DI ACCESSO
	BARRIERA DI SICUREZZA TIPO H2 BORDO RILEVATO		DEMOLIZIONI
	BARRIERA DI SICUREZZA TIPO H2 BORDO PONTE		BARRIERA ANTIRUMORE
I CONSOLIDAMENTI DEL TERRENO SONO INDICATI NEGLI APPOSITI ELABORATI			

– TUTTE LE PROGRESSIVE SONO RIFERITE AL BINARIO PARI, SALVO OVE DIVERSAMENTE SPECIFICATO

KEY–PLAN

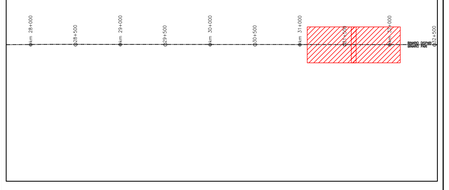

CARATTERISTICHE DEI MATERIALI

DESCRIZIONE	CODICE
Tabella Materiali	IN1710EI24TBA0002001

COMMITTENTE: RFI RETE FERROVIARIA ITALIANA – GRUPPO FERROVIE DELLO STATO

ALTA SORVEGLIANZA: ITALFERR – GRUPPO FERROVIE DELLO STATO

GENERAL CONTRACTOR: Consorzio Iricav Due

INFRASTRUTTURE FERROVIARIE STRATEGICHE DEFINITE DALLA LEGGE OBIETTIVO N. 443/01

LINEA A.V. /A.C. TORINO-VENEZIA Tratta VERONA-PADOVA
Lotto funzionale Verona-Bivio Vicenza

PROGETTO ESECUTIVO

PRESIDI ANTI-RUMORE / VIBRAZIONI

Barriera antirumore da progr. 180+880.990 a progr. 181+763.002 lato sx - Opere di elevazione

GENERALE

Planimetria di inquadramento - Tav. 2

GENERAL CONTRACTOR	DIRETTORE LAVORI	SCALA :
IL PROGETTISTA INTEGRATORE Ing. Stefano BALAVENDA Dott. Ing. nell'ordine degli Ingegneri di Venezia n. 4295 Data: Ottobre 2021	Consorzio Iricav Due Ing. Paolo CARMONA Data: Ottobre 2021	1:500

COMMESSA	LOTTO	FASE	ENTE	TIPO DOC.	OPERA/DISCIPLINA	PROGR.	REV.	FOGLIO
IN17	12	E	I2	PB	BA67B0	002	A	

VISTO CONSORZIO IRICAV DUE – Firma: ing. Luca MENDOLDI – Data: Ottobre 2021

Progettazione :

Rev.	Descrizione	Redatto	Data	Verificato	Data	Approvato	Data	IL PROGETTISTA
A	EMISSIONE	A. BONOME	20/10/21	L.AFER	20/10/21	F. GIOVININ	20/10/21	ORDINE DEGLI INGEGNERI PROV. VENEZIA Ing. Fabio BALDANZA Iscritto all'Albo degli Ingegneri Prov. di Venezia n. A3 1784
B								
C								

Data:

CIG. 8377937CD1 | CUP: J41E91000000009 | File: IN1712E2PBBA67B0002A_01.DWG | Cod. origine: CODICE

Progetto cofinanziato dalla Unione Europea

Scala di plot:

TUTTI I DIRITTI DEL PRESENTE DOCUMENTO SONO RISERVATI: LA PRODUZIONE ANCHE PARZIALE È VIETATA