PLANIMETRIA DI INQUADRAMENTO

Scala 1:500

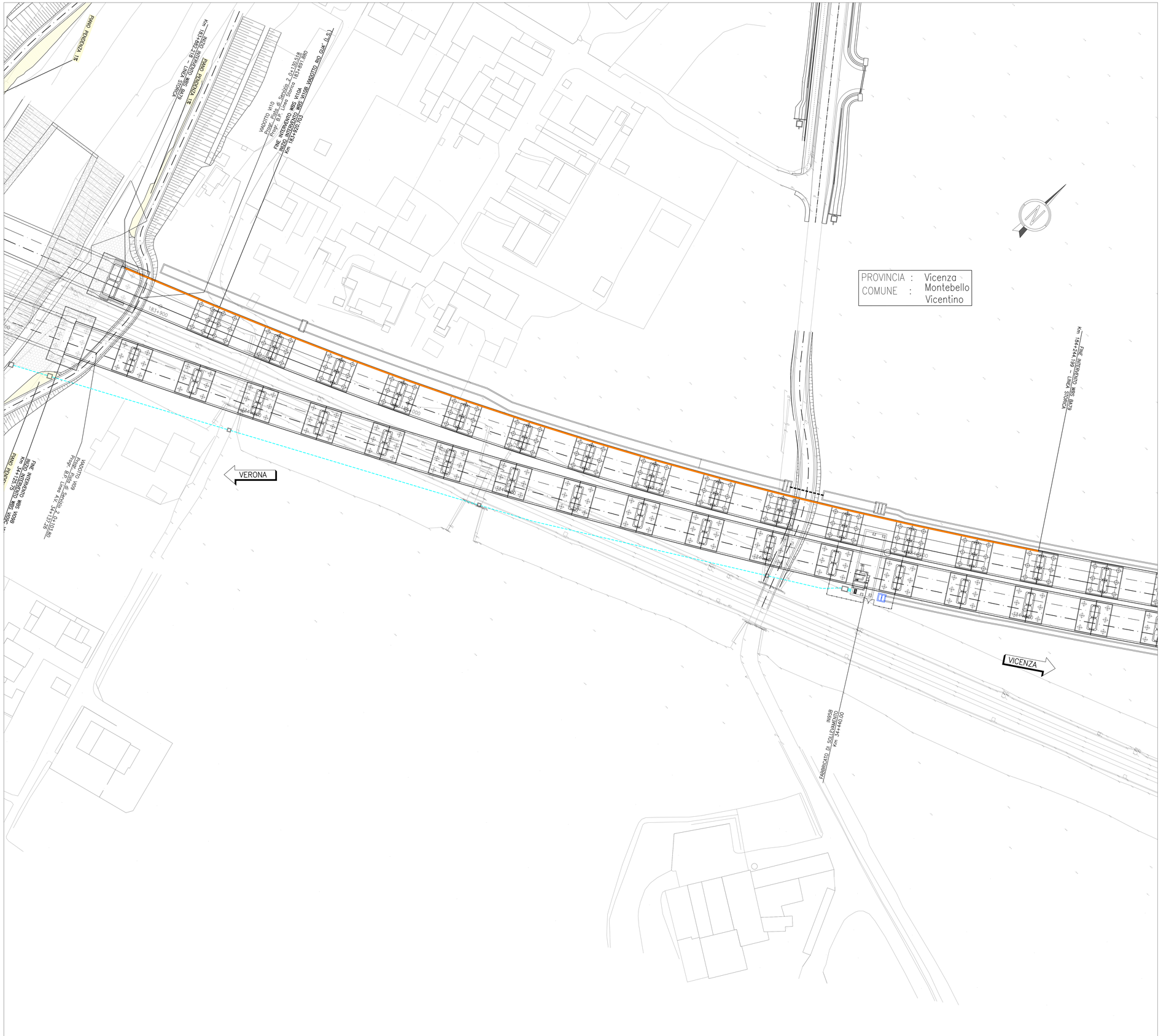

DISEGNI DI RIFERIMENTO

DESCRIZIONE	CODICE
RELAZIONE TECNICO DESCRITTIVA	IN17 I2 E2 ROBA 7900 001
RELAZIONE DI MODIFICA PD/PE	IN17 I2 E2 ROBA 7900 002
RELAZIONE DI CALCOLO. ANCORAGGI	IN17 I2 E2 CLBA 7901 001
RELAZIONE DI CALCOLO. PARTE IN ELEVAZIONE	IN17 I2 E2 CLBA 7902 002
PLANIMETRIA DI INQUADRAMENTO	IN17 I2 E2 PBBA 7900 001
PIANTA CORDOLI IMPALCATO E TRACCIAMENTO MONTANTI - TAV. 1	IN17 I2 E2 PABA 7901 001
PIANTA CORDOLI IMPALCATO E TRACCIAMENTO MONTANTI - TAV. 2	IN17 I2 E2 PABA 7901 002
ELEVAZIONE BARRIERA. SEZIONI TRASVERSALI E PROSPETTI	IN17 I2 E2 WZBA 7902 001
DETTAGLI ANCORAGGIO	IN17 I2 E2 BZBA 7901 001

NOTE GENERALI

0+100	ETTOMETRICA		RECINZIONE FERROVIARIA
km 0+000	CHILOMETRICA		SCALA DI ACCESSO ALLA LINEA
DIREZIONE	DIREZIONI		ACCESSO ALLA LINEA
	DIREZIONE NORD GEOGRAFICO		DEMOLIZIONI
	BARRIERA DI SICUREZZA TIPO H2 BORDO RILEVATO		BARRIERA ANTIRUMORE
	BARRIERA DI SICUREZZA TIPO H2 BORDO PONTE	I CONSOLIDAMENTI DEL TERRENO SONO INDICATI NEGLI APPOSITI ELABORATI	

– TUTTE LE PROGRESSIVE SONO RIFERITE AL BINARIO PARI, SALVO OVE DIVERSAMENTE SPECIFICATO

CARATTERISTICHE DEI MATERIALI

KEY–PLAN

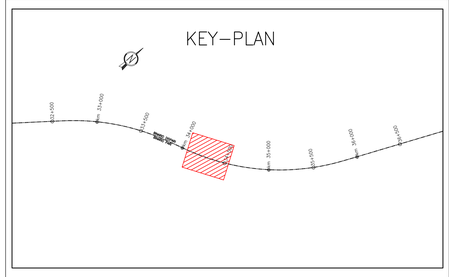

COMMITTENTE:

RFI RETE FERROVIARIA ITALIANA
GRUPPO FERROVIE DELLO STATO

ALTA SORVEGLIANZA:

ITALFERR
GRUPPO FERROVIE DELLO STATO

GENERAL CONTRACTOR:

Consorzio IricAV Due

INFRASTRUTTURE FERROVIARIE STRATEGICHE DEFINITE DALLA LEGGE OBIETTIVO N. 443/01

LINEA A.V. /A.C. TORINO-VENEZIA Tratta VERONA-PADOVA
Lotto funzionale Verona-Bivio Vicenza

PROGETTO ESECUTIVO

PRESIDI ANTI-RUMORE / VIBRAZIONI

Barriera antirumore da progr. 183+882.218 a progr. 184+244.199 lato Sx

FONDAZIONI

Planimetria di inquadramento

GENERAL CONTRACTOR		DIRETTORE LAVORI	SCALA :
IL PROGETTISTA INTEGRATORE Ing. Giuseppe SALAVEDRA Ordine degli Ingegneri di Venezia n. 4289 Data: Maggio 2021	Consorzio Iricav Due ing. Paolo CANDELA Data: Maggio 2021		1:500

COMMESSA	LOTTO	FASE	ENTE	TIPO DOC.	OPERA/DISCIPLINA	PROGR.	REV.	FOGLIO
IN17	12	E	I2	PB	BA7900	001	A	

VISTO CONSORZIO IRICAV DUE

Consorzio IricAV Due

Firma	Data
ing. Luca RANDOLFI	Maggio 2021

Progettazione :

Rev.	Descrizione	Redatto	Data	Verificato	Data	Approvato	Data	IL PROGETTISTA
A	EMISSIONE	E.CAPITELLI	28/05/21	L.ALFIERI	28/05/21	F. GIOVANNI	28/05/21	ORDINE DEGLI INGEGNERI DELLA PROVINCIA DI VENEZIA Ing. Giuseppe SALAVEDRA n. 4289
B								
C								

CIG. 837797CD1	CUP. J41E91000000009	File: IN17I2E2PBBA7900001A.DWG
		Cod. origine: CODICI

Progetto cofinanziato dalla Unione Europea

Scala di plot:

TUTTI I DIRITTI DEL PRESENTE DOCUMENTO SONO RISERVATI. LA PRODUZIONE ANCHE PARZIALE È VIETATA.