PLANIMETRIA DI INQUADRAMENTO – TAV.02

Scala 1:500

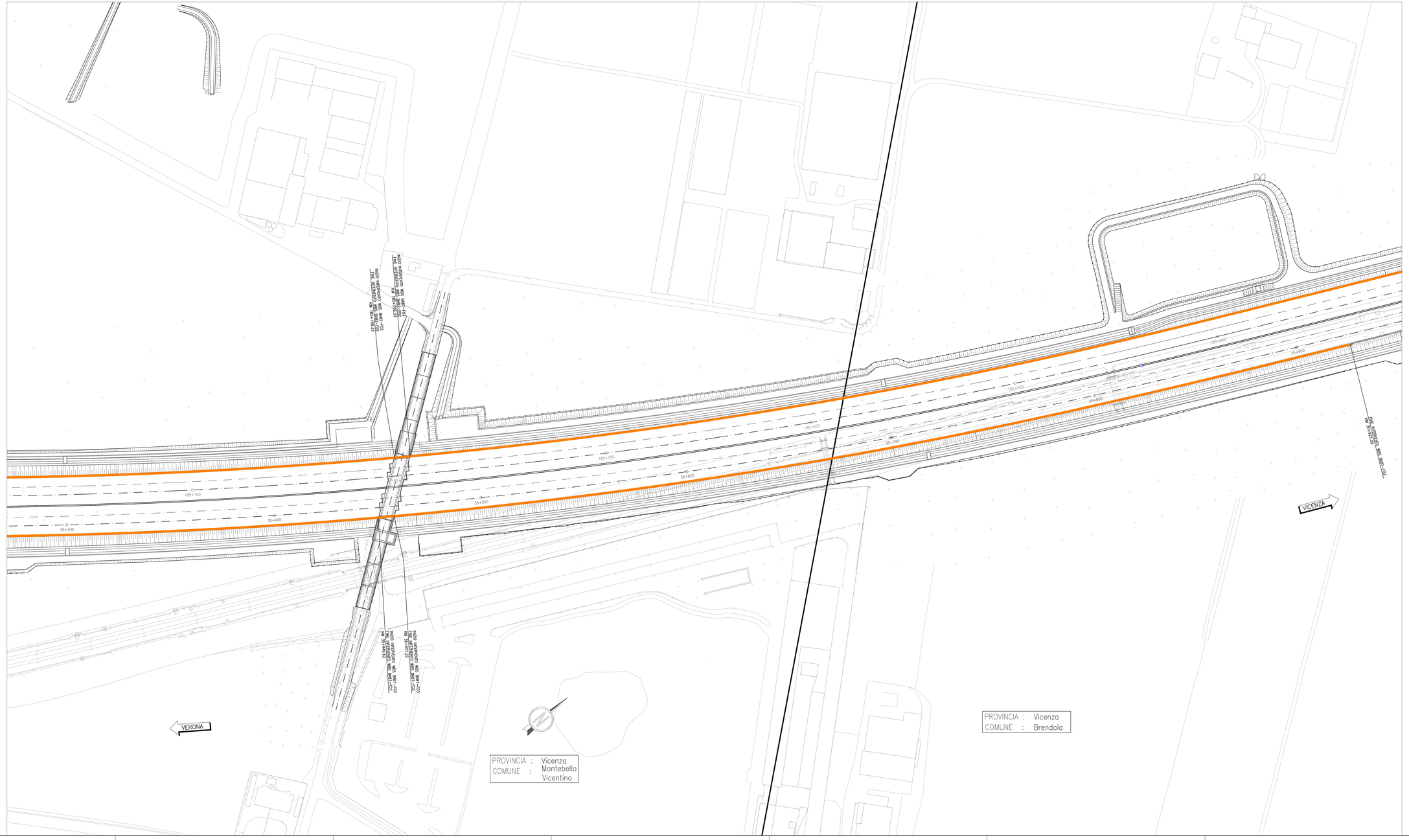

DISEGNI DI RIFERIMENTO

DESCRIZIONE	CODICE
RELAZIONE TECNICO DESCRITTIVA	IN3T12E02ROBA8IA0001
RELAZIONE DI MODIFICA PDIPE	IN3T12E02ROBA8IA0002
RELAZIONE DI CALCOLO. CORDOLO DI FONDAZIONE	IN3T12E02CLBA8IA0001
PLANIMETRIA DI INQUADRAMENTO - TAV. 1	IN3T12E02PBBA8IA0001
PLANIMETRIA DI INQUADRAMENTO - TAV. 2	IN3T12E02PBBA8IA0002
PIANTA CORDOLI DI FONDAZIONE E TRACCIAMENTO PALI - TAV. 1	IN3T12E02PABA8IA1001
PIANTA CORDOLI DI FONDAZIONE E TRACCIAMENTO PALI - TAV. 2	IN3T12E02PABA8IA1002
PIANTA CORDOLI DI FONDAZIONE E TRACCIAMENTO PALI - TAV. 3	IN3T12E02PABA8IA1003
PIANTA CORDOLI DI FONDAZIONE E TRACCIAMENTO PALI - TAV. 4	IN3T12E02PABA8IA1004
CORDOLI DI FONDAZIONE. SEZIONI TRASVERSALI E PROSPETTI	IN3T12E02VZBA8IA0001
CORDOLI E PALI DI FONDAZIONE. ARMATURA E DETTAGLI - TAV. 1	IN3T12E02BZBA8IA1001
CORDOLI E PALI DI FONDAZIONE. ARMATURA E DETTAGLI - TAV. 2	IN3T12E02BZBA8IA1002

NOTE GENERALI

0+100	ETTOMETRICA		RECINZIONE FERROVIARIA
km 0+000	CHILOMETRICA		SCALA DI ACCESSO ALLA LINEA
DIREZIONE	DIREZIONI		ACCESSO ALLA LINEA
	DIREZIONE NORD GEOGRAFICO		DEMOLIZIONI
	BARRIERA DI SICUREZZA TIPO H2 BORDO RILEVATO		BARRIERA ANTIRUMORE
	BARRIERA DI SICUREZZA TIPO H2 BORDO PONTE	I CONSOLIDAMENTI DEL TERRENO SONO INDICATI NEGLI APPOSITI ELABORATI	

– TUTTE LE PROGRESSIVE SONO RIFERITE AL BINARIO PARI, SALVO OVE DIVERSAMENTE SPECIFICATO

CARATTERISTICHE DEI MATERIALI

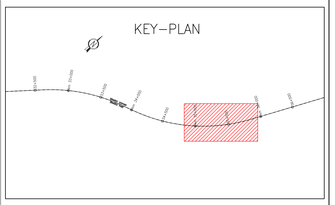

COMMITTENTE:

RFI RETE FERROVIARIA ITALIANA
GRUPPO FERROVIE DELLO STATO

ALTA SORVEGLIANZA:

ITALFERR
GRUPPO FERROVIE DELLO STATO

GENERAL CONTRACTOR:

Consorzio IrioAV Due

INFRASTRUTTURE FERROVIARIE STRATEGICHE DEFINITE DALLA LEGGE OBIETTIVO N. 443/01

LINEA A.V. /A.C. TORINO-VENEZIA Tratta VERONA-PADOVA
Lotto funzionale Verona-Bivio Vicenza

PROGETTO ESECUTIVO

PRESIDI ANTI-RUMORE / VIBRAZIONI

Barriera antirumore da progr. 34+811,37 a progr. 35+925,39 lato Dx - Opere di fondazione

GENERALE

Planimetria di inquadramento - TAV 2

IL PROGETTISTA INTEGRATORE	GENERAL CONTRACTOR	DIRETTORE LAVORI	SCALA :
Ing. Giuseppe Lo Presti Ordine degli Ingegneri di Palermo n. 6245	Consorzio Iricav Due (Ing. Paolo Carmona)		1:500
Data: Aprile 2021	Data: Aprile 2021		

COMMESSA	LOTTO	FASE	ENTE	TIPO DOC.	OPERA/DISCIPLINA	PROGR.	REV.	FOGLIO
IN17	12	E	12	PB	BA8IA0	002	A	

	VISTO CONSORZIO IRICAV DUE	
Consorzio IrioAV Due	Firma: Ing. Luca MASSIDDA	Data: Aprile 2021

Progettazione :

Rev.	Descrizione	Redatto	Data	Verificato	Data	Approvato	Data	IL PROGETTISTA
A	EMISSIONE	F.Gentile / G. Cappello	26/04/21	G. Aprile / F. Ciuffo	26/04/21	F. Cappello	26/04/21	Ordine degli Ingegneri della Provincia di Palermo n. 6245 Ing. Giuseppe Lo Presti
B								
C								

CIG. 8277917C61	CUP: J41ER13000000009
File: IN17 12 E02PB8BA8IA0001A001.DWG	
Cod. origine: CTA001	

Progetto cofinanziato dalla Unione Europea

Scala di plot:

TUTTI I DIRITTI DEL PRESENTE DOCUMENTO SONO RISERVATI. LA RIPRODUZIONE ANCHE PARZIALE È VIETATA