PLANIMETRIA DI INQUADRAMENTO – TAV.01

Scala 1:500

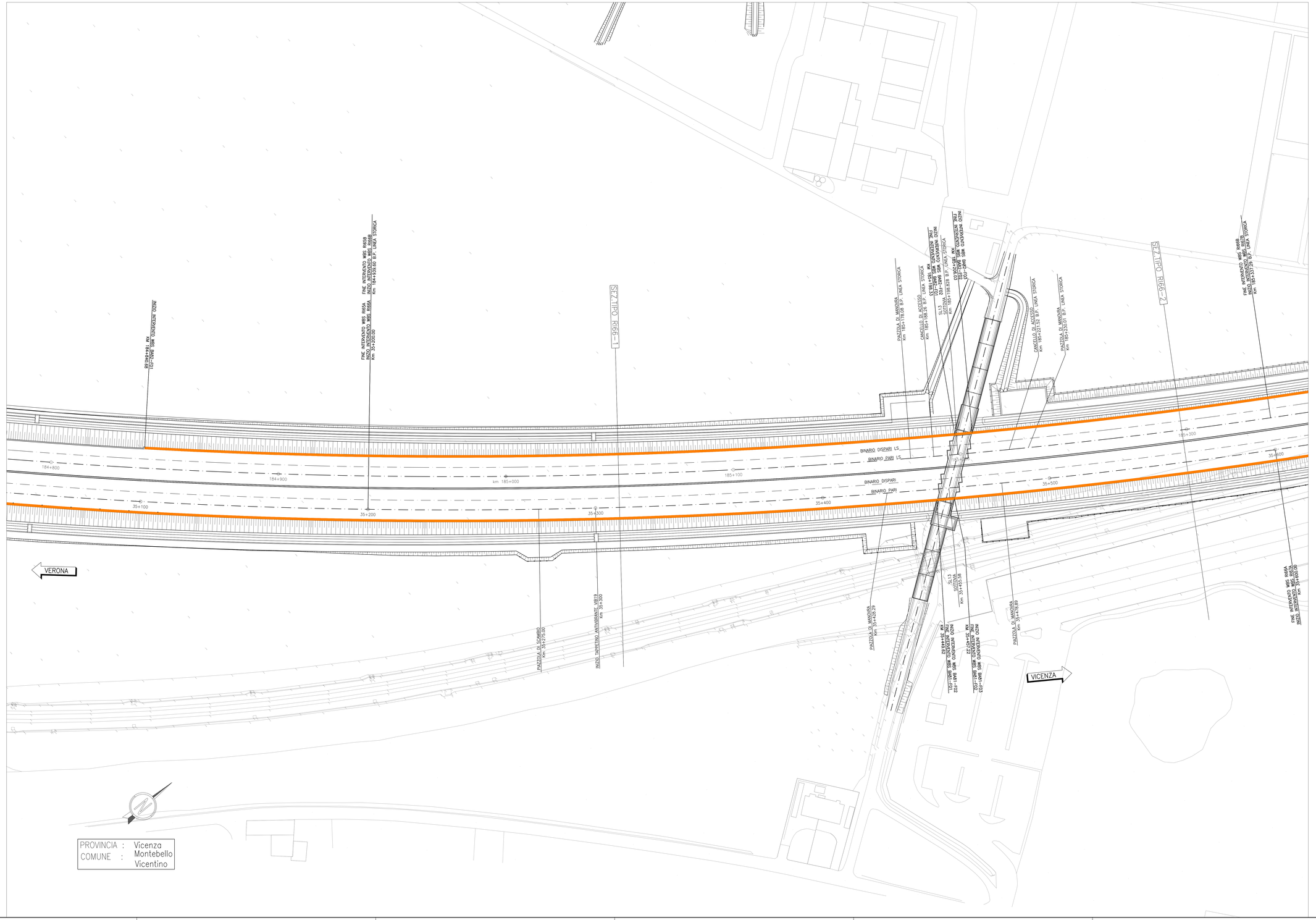

DISEGNI DI RIFERIMENTO

DESCRIZIONE	CODICE
RELAZIONE TECNICO DESCRITTIVA	IN3T12E0ROBAB2A0001
RELAZIONE DI MODIFICA PD/PE	IN3T12E0ZRGBAB2A0002
RELAZIONE DI CALCOLO. CORDOLO DI FONDAZIONE	IN3T12E0CLBBAB2A3001
PLANIMETRIA DI INQUADRAMENTO - TAV. 1	IN3T12E0PBBAB2A0001
PLANIMETRIA DI INQUADRAMENTO - TAV. 2	IN3T12E0PBBAB2A0002
PIANTA CORDOLI DI FONDAZIONE E TRACCIAMENTO PALI - TAV. 1	IN3T12E0PABAB2A1001
PIANTA CORDOLI DI FONDAZIONE E TRACCIAMENTO PALI - TAV. 2	IN3T12E0PABAB2A1002
PIANTA CORDOLI DI FONDAZIONE E TRACCIAMENTO PALI - TAV. 3	IN3T12E0PABAB2A1003
PIANTA CORDOLI DI FONDAZIONE E TRACCIAMENTO PALI - TAV. 4	IN3T12E0PABAB2A1004
CORDOLI DI FONDAZIONE. SEZIONI TRASVERSALI E PROSPETTI	IN3T12E0WZBAB2A0001
CORDOLI E PALI DI FONDAZIONE. ARMATURA E DETTAGLI - TAV. 1	IN3T12E0BZBAB2A3001
CORDOLI E PALI DI FONDAZIONE. ARMATURA E DETTAGLI - TAV. 2	IN3T12E0BZBAB2A3002

NOTE GENERALI

0 5+100	ETTOMETRICA		RECINZIONE FERROVIARIA
0 km 5+000	CHILOMETRICA		SCALA DI ACCESSO ALLA LINEA
DIREZIONE	DIREZIONI		ACCESSO ALLA LINEA
	DIREZIONE NORD GEOGRAFICO		DEMOLIZIONI
	BARRIERA DI SICUREZZA TIPO H2 BORDO RILEVATO		BARRIERA ANTIRUMORE
	BARRIERA DI SICUREZZA TIPO H2 BORDO PONTE		I CONSOLIDAMENTI DEL TERRENO SONO INDICATI NEGLI APPOSITI ELABORATI

– TUTTE LE PROGRESSIVE SONO RIFERITE AL BINARIO PARI, SALVO OVE DIVERSAMENTE SPECIFICATO

CARATTERISTICHE DEI MATERIALI

KEY–PLAN

COMMITTENTE:

RFI RETE FERROVIARIA ITALIANA
GRUPPO FERROVIE DELLO STATO

ALTA SORVEGLIANZA:

ITALFERR
GRUPPO FERROVIE DELLO STATO

GENERAL CONTRACTOR:

Consorzio IricoAV Due

INFRASTRUTTURE FERROVIARIE STRATEGICHE DEFINITE DALLA LEGGE OBIETTIVO N. 443/01

LINEA A.V. /A.C. TORINO-VENEZIA Tratta VERONA-PADOVA
Lotto funzionale Verona-Bivio Vicenza

PROGETTO ESECUTIVO

PRESIDI ANTI-RUMORE / VIBRAZIONI

Barriera antirumore da progr. 184+840,68 a progr. 185+938,34 lato Sx - Opere di fondazione

GENERALE

Planimetrica di inquadramento - TAV 1/2

IL PROGETTISTA INTEGRATORE
Ing. Giuseppe SALAVENTA
Ordine degli Ingegneri della Provincia di Bari n. 4589

GENERAL CONTRACTOR
Consorzio
Iricav Due
Ing. Paolo CARMONA

DIRETTORE LAVORI

SCALA : 1:500

Data: Aprile 2021

COMMESSA	LOTTO	FASE	ENTE	TIPO DOC.	OPERA/DISCIPLINA	PROGR.	REV.	FOGLIO
IN17	12	E	I2	PB	BA82A0	001	A	–

VISTO CONSORZIO IRICAV DUE
Firma: Consorzio IricoAV Due
Data: Aprile 2021
Ing. Luca MINDUCCI

Progettazione :

Rev.	Descrizione	Redatto	Data	Verificato	Data	Approvato	Data	S-PROPRITÀ
A	EMISSIONE	F.CAPITELLI	26/04/21	E. MORE	26/04/21	P. CARMONA	26/04/21	
B								
C								

CIG: 8077957CD1 | CUP: J41B91000000009 | File: IN17120PBBAB2A0001A.DWG | Cod. origine: CONO

Progetto cofinanziato dalla Unione Europea

Nome di plot:

TUTTI I DIRITTI DEL PRESENTE DOCUMENTO SONO RISERVATI. LA RIPRODUZIONE ANCHE PARZIALE E VIETATA.