PLANIMETRIA DI INQUADRAMENTO – TAV. 1

Scala 1:500

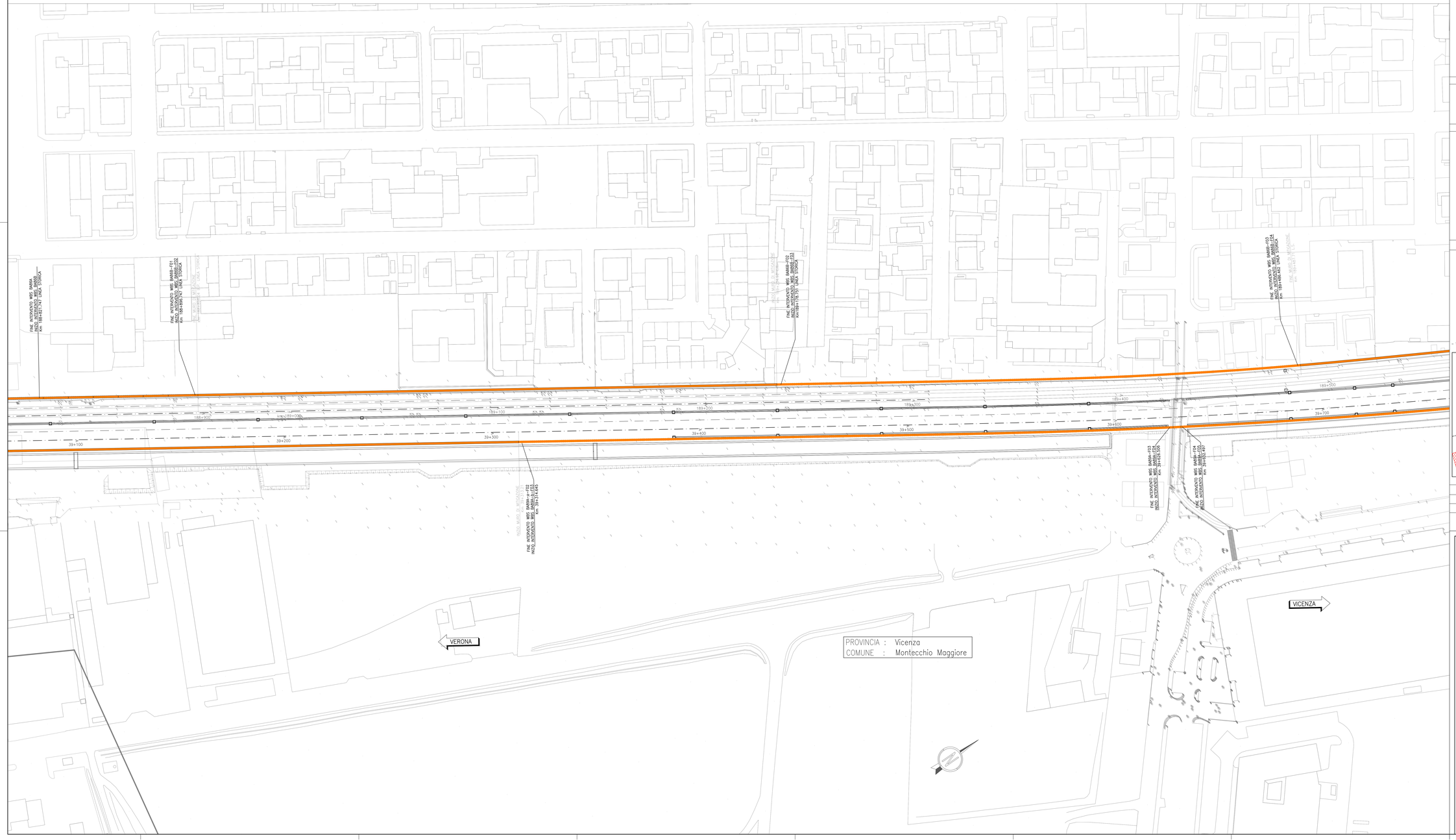

DISEGNI DI RIFERIMENTO BA86B1

DESCRIZIONE	CODICE
RELAZIONE TECNICO DESCRITTIVA	IN1710E2ROBA86B1001
RELAZIONE DI CONFRONTO PSPE	IN1710E2ROBA86B1002
RELAZIONE DI CALCOLO, CORDOLO DI FONDAZIONE	IN1710E2CLBA86B1001
PLANIMETRIA DI INQUADRAMENTO - TAV. 1	IN1710E2PIBA86B1001
PLANIMETRIA DI INQUADRAMENTO - TAV. 2	IN1710E2PIBA86B1002
PLANIMETRIA DI INQUADRAMENTO - TAV. 3	IN1710E2PIBA86B1003
PLANIMETRIA DI INQUADRAMENTO - TAV. 4	IN1710E2PIBA86B1004
PIANTA CORDOLI DI FONDAZIONE E TRACCIAMENTO MICROPALI - TAV. 1	IN1710E2PIBA86B1001
PIANTA CORDOLI DI FONDAZIONE E TRACCIAMENTO MICROPALI - TAV. 2	IN1710E2PIBA86B1002
PIANTA CORDOLI DI FONDAZIONE E TRACCIAMENTO MICROPALI - TAV. 3	IN1710E2PIBA86B1003
PIANTA CORDOLI DI FONDAZIONE E TRACCIAMENTO MICROPALI - TAV. 4	IN1710E2PIBA86B1004
PIANTA CORDOLI DI FONDAZIONE E TRACCIAMENTO MICROPALI - TAV. 5	IN1710E2PIBA86B1005
PIANTA CORDOLI DI FONDAZIONE E TRACCIAMENTO MICROPALI - TAV. 6	IN1710E2PIBA86B1006
PIANTA CORDOLI DI FONDAZIONE E TRACCIAMENTO MICROPALI - TAV. 7	IN1710E2PIBA86B1007
PIANTA CORDOLI DI FONDAZIONE E TRACCIAMENTO MICROPALI - TAV. 8	IN1710E2PIBA86B1008
PIANTA CORDOLI DI FONDAZIONE E TRACCIAMENTO MICROPALI - TAV. 9	IN1710E2PIBA86B1009
CORDOLI DI FONDAZIONE: SEZIONI TRASVERSALI, PROSPETTI E DETTAGLI PIASTRE	IN1710E2WZBA86B1001
CORDOLI DI FONDAZIONE: ARMATURA E DETTAGLI	IN1710E2BZBA86B1001

DISEGNI DI RIFERIMENTO BA86B2

DESCRIZIONE	CODICE
ELENCO ELABORATI	IN1710E2EEBA86B2001
RELAZIONE TECNICO DESCRITTIVA	IN1710E2ROBA86B2001
RELAZIONE DI CONFRONTO PSPE	IN1710E2ROBA86B2002
PLANIMETRIA DI INQUADRAMENTO TAV. 1	IN1710E2PIBA86B2001
PLANIMETRIA DI INQUADRAMENTO TAV. 2	IN1710E2PIBA86B2002
PLANIMETRIA DI INQUADRAMENTO TAV. 3	IN1710E2PIBA86B2003
PLANIMETRIA DI INQUADRAMENTO TAV. 4	IN1710E2PIBA86B2004

DISEGNI DI RIFERIMENTO BA00

DESCRIZIONE	CODICE
ELENCO ELABORATI	IN1710E2EEBA00002001
RELAZIONE DI CALCOLO - PARTE IN ELEVAZIONE	IN1710E2CLBA00021001
TIPOLOGICO H=6.75m SU CORDOLO IN CLS - SEZ.TRASVERSALI , PROSPETTI E PIASTRA DI BASE	IN1710E2BZBA00021001
TIPOLOGICO H=6.25m SU TRAVI DI SCAVALCO IN ACCIAIO - SEZ.TRASVERSALI, PROSPETTI E PIASTRA DI BASE	IN1710E2BZBA00021002
TIPOLOGICO H=5.75m SU CORDOLO IN CLS - SEZ.TRASVERSALI, PROSPETTI E PIASTRA DI BASE	IN1710E2BZBA00021003
TIPOLOGICO H=5.25m SU TRAVI DI SCAVALCO IN ACCIAIO - SEZ.TRASVERSALI, PROSPETTI E PIASTRA BASE	IN1710E2BZBA00021004
TIPOLOGICO H=4.75m SU CORDOLO IN CLS - SEZ.TRASVERSALI, PROSPETTI E PIASTRA DI BASE	IN1710E2BZBA00021005
TIPOLOGICO H=4.25m SU TRAVI DI SCAVALCO IN ACCIAIO - SEZ.TRASVERSALI, PROSPETTI E PIASTRA DI BASE	IN1710E2BZBA00021006
TIPOLOGICO H=3.75m SU CORDOLO IN CLS - SEZ.TRASVERSALI, PROSPETTI E PIASTRA DI BASE	IN1710E2BZBA00021007
TIPOLOGICO H=2.75m SU CORDOLO IN CLS - SEZ.TRASVERSALI, PROSPETTI E PIASTRA DI BASE	IN1710E2BZBA00021008
TIPOLOGICO H=3.00m SU MURO - SEZ.TRASVERSALI, PROSPETTI E PIASTRA DI BASE	IN1710E2BZBA00021009
TIPOLOGICO H=2.50m SU MURO - SEZ.TRASVERSALI, PROSPETTI E PIASTRA DI BASE	IN1710E2BZBA00021110
TIPOLOGICO H=4.00m SU MURO - SEZ.TRASVERSALI, PROSPETTI E PIASTRA DI BASE	IN1710E2BZBA00021111
TIPOLOGICO H=5.00m SU MURO - SEZ.TRASVERSALI, PROSPETTI E PIASTRA DI BASE	IN1710E2BZBA00021112
TIPOLOGICO H=4.75m SU VIADOTTO - SEZ.TRASVERSALI, PROSPETTI E PIASTRA DI BASE	IN1710E2BZBA00021113
TIPOLOGICO H=3.75m SU VIADOTTO - SEZ.TRASVERSALI, PROSPETTI E PIASTRA DI BASE	IN1710E2BZBA00021114
PARTICOLARI COSTRUTTIVI - TRAVI DI SCAVALCO IN ACCIAIO	IN1710E2BKBA00022001
PARTICOLARI COSTRUTTIVI - PIASTRA DI BASE	IN1710E2BZBA00022001

NOTE GENERALI

0+100	ETTOMETRICA		REINZIONE FERROVIARIA
km 0+000	CHILOMETRICA		SCALA DI ACCESSO ALLA LINEA
DIREZIONE	DIREZIONI		PORTA DI ACCESSO ALLA LINEA
	DIREZIONE NORD GEOGRAFICO		CANCELLO DI ACCESSO
	BARRIERA DI SICUREZZA TIPO H2 BORDO RILEVATO		DEMOLIZIONI
	BARRIERA DI SICUREZZA TIPO H2 BORDO PONTE		BARRIERA ANTIRUMORE

I CONSOLIDAMENTI DEL TERRENO SONO INDICATI NEGLI APPOSITI ELABORATI

– TUTTE LE PROGRESSIVE SONO RIFERITE AL BINARIO PARI, SALVO OVE DIVERSAMENTE SPECIFICATO

KEY–PLAN

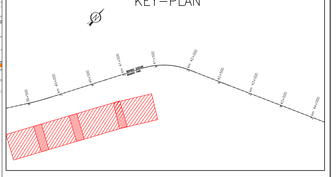

CARATTERISTICHE DEI MATERIALI

DESCRIZIONE	CODICE
Tabella Materiali	IN1710E24TBA0002001

COMMITTENTE:

RFI RETE FERROVIARIA ITALIANA
GRUPPO FERROVIE DELLO STATO

ALTA SORVEGLIANZA:

ITALFERR
GRUPPO FERROVIE DELLO STATO

GENERAL CONTRACTOR:

Consorzio IricoW Due

INFRASTRUTTURE FERROVIARIE STRATEGICHE DEFINITE DALLA LEGGE OBIETTIVO N. 443/01

LINEA A.V. /A.C. TORINO-VENEZIA Tratta VERONA-PADOVA
Lotto funzionale Verona-Bivio Vicenza

PROGETTO ESECUTIVO

PRESIDI ANTI-RUMORE / VIBRAZIONI

Barriera antirumore da progr. 188+821.747 a progr. 191+260.825 lato Sx - Opere di elevazione

GENERALE

Planimetria di inquadramento Tav. 1

GENERAL CONTRACTOR	DIRETTORE LAVORI	SCALA :
IL PROGETTISTA INTEGRATORE Ing. Sandro BALAVENDA Iscritto all'Ordine degli Ingegneri di Venezia n. 4289 Data: Ottobre 2021	Consorzio Iricav Due Ing. Luca MANDOLI	1:500

COMMESSA	LOTTO	FASE	ENTE	TIPO DOC.	OPERA/DISCIPLINA	PROGR.	REV.	FOGLIO
IN17	12	E	12	PB	BA86B2	001	A	–

VISTO CONSORZIO IRICAV DUE

Firma	Data
Ing. Luca MANDOLI	Ottobre 2021

Progettazione :

Rev.	Descrizione	Redatto	Data	Verificato	Data	Approvato	Data	S. PROGETTISTA
A	EMISSIONE	A. BOSCHI	30/10/21	A.PIPER	30/10/21	F. Cassinelli	30/10/21	Ordine degli Ingegneri della Provincia di Venezia Ing. Sandro BALAVENDA n. 4289
B								
C								

COD. G37YY01701 | CUP: J41B91000000009 | File: IN1710E24TBA0002001.A_PI-TAV1.DWG | Cod. origine: CSMS

Progetto cofinanziato dalla Unione Europea

Scala di plot: | TUTTI I DIRITTI DEL PRESENTE DOCUMENTO SONO RISERVATI. LA PRODUZIONE ANCHE PARZIALE È VIETATA