PLANIMETRIA DI INQUADRAMENTO TAV. 3

Scala 1:500

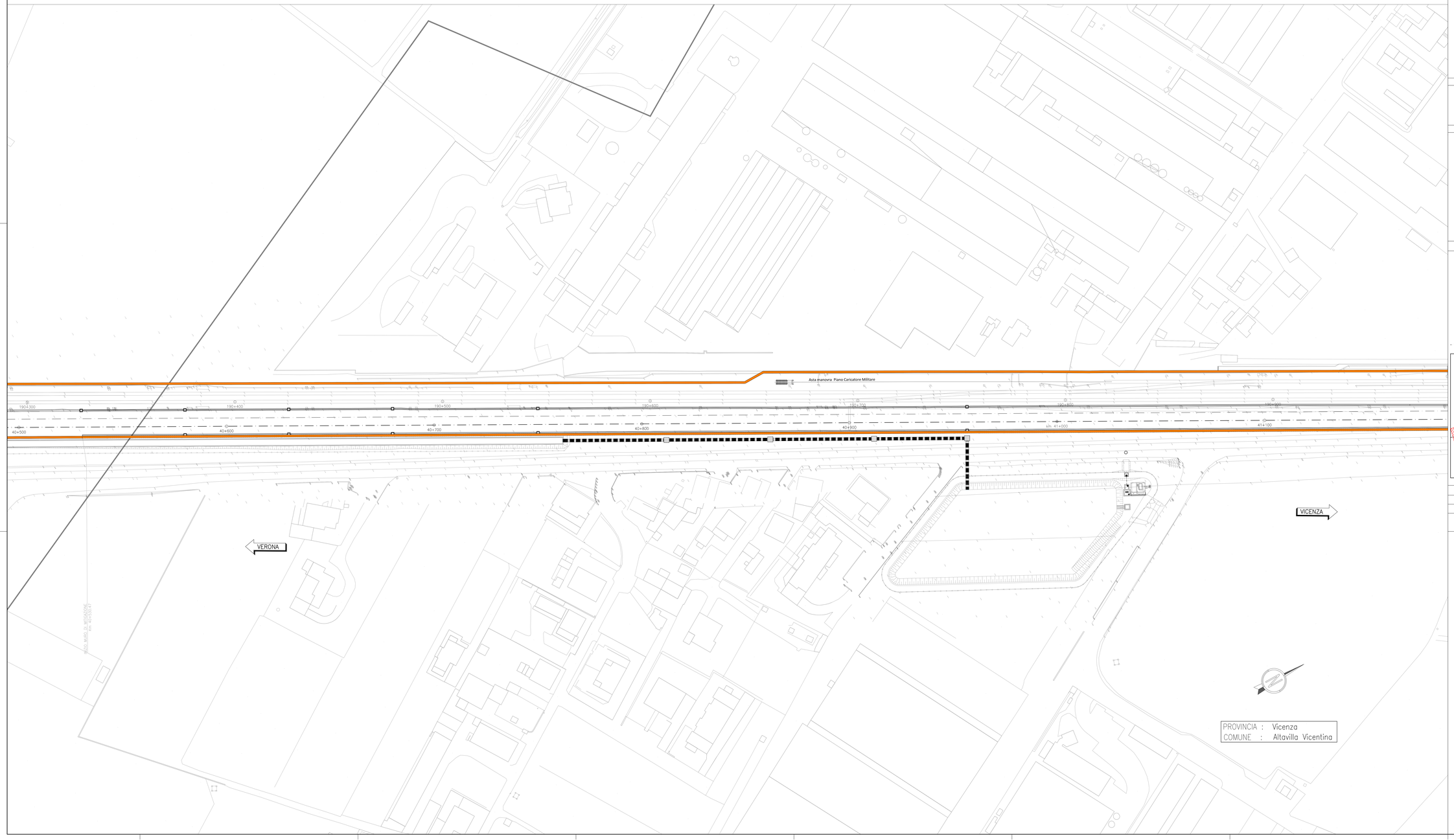

DISEGNI DI RIFERIMENTO BA86B1

DESCRIZIONE	CODICE
RELAZIONE TECNICO DESCRITTIVA	IN1712E0ROBA86B1001
RELAZIONE DI CONFRONTO PIOPE	IN1712E0ROBA86B1002
RELAZIONE DI CALCOLO. CORDOLO DI FONDAZIONE	IN1712E0CCBA86B1001
PLANIMETRIA DI INQUADRAMENTO - TAV. 1	IN1712E0PBBA86B1001
PLANIMETRIA DI INQUADRAMENTO - TAV. 2	IN1712E0PBBA86B1002
PLANIMETRIA DI INQUADRAMENTO - TAV. 3	IN1712E0PBBA86B1003
PLANIMETRIA DI INQUADRAMENTO - TAV. 4	IN1712E0PBBA86B1004
PIANTA CORDOLI DI FONDAZIONE E TRACCIAMENTO MICROPALI - TAV. 1	IN1712E0PABA86B1001
PIANTA CORDOLI DI FONDAZIONE E TRACCIAMENTO MICROPALI - TAV. 2	IN1712E0PABA86B1002
PIANTA CORDOLI DI FONDAZIONE E TRACCIAMENTO MICROPALI - TAV. 3	IN1712E0PABA86B1003
PIANTA CORDOLI DI FONDAZIONE E TRACCIAMENTO MICROPALI - TAV. 4	IN1712E0PABA86B1004
PIANTA CORDOLI DI FONDAZIONE E TRACCIAMENTO MICROPALI - TAV. 5	IN1712E0PABA86B1005
PIANTA CORDOLI DI FONDAZIONE E TRACCIAMENTO MICROPALI - TAV. 6	IN1712E0PABA86B1006
PIANTA CORDOLI DI FONDAZIONE E TRACCIAMENTO MICROPALI - TAV. 7	IN1712E0PABA86B1007
PIANTA CORDOLI DI FONDAZIONE E TRACCIAMENTO MICROPALI - TAV. 8	IN1712E0PABA86B1008
PIANTA CORDOLI DI FONDAZIONE E TRACCIAMENTO MICROPALI - TAV. 9	IN1712E0PABA86B1009
CORDOLI DI FONDAZIONE. SEZIONI TRASVERSALI. PROSPETTI E DETTAGLI PIASTRE	IN1712E0NZBA86B1001
CORDOLI DI FONDAZIONE. ARMATURA E DETTAGLI	IN1712E0BZBA86B1001

DISEGNI DI RIFERIMENTO BA86B2

DESCRIZIONE	CODICE
ELENCO ELABORATI	IN1712E0ZEEBA86B2001
RELAZIONE TECNICO DESCRITTIVA	IN1712E0ROBA86B2001
RELAZIONE DI CONFRONTO PIOPE	IN1712E0ROBA86B2002
PLANIMETRIA DI INQUADRAMENTO TAV. 1	IN1712E0PBBA86B2001
PLANIMETRIA DI INQUADRAMENTO TAV. 2	IN1712E0PBBA86B2002
PLANIMETRIA DI INQUADRAMENTO TAV. 3	IN1712E0PBBA86B2003
PLANIMETRIA DI INQUADRAMENTO TAV. 4	IN1712E0PBBA86B2004

DISEGNI DI RIFERIMENTO BA00

DESCRIZIONE	CODICE
ELENCO ELABORATI	IN1710E0ZEBA0002001
RELAZIONE DI CALCOLO - PARTE IN ELEVAZIONE	IN1710E0CLBA0002101
TIPOLOGICO H=8.75m SU CORDOLO IN CLS - SEZ.TRASVERSALI , PROSPETTI E PIASTRA DI BASE	IN1710E0BZBA0002101
TIPOLOGICO H=6.25m SU TRAVI DI SCAVALCO IN ACCIAIO - SEZ.TRASVERSALI, PROSPETTI E PIASTRA DI BASE	IN1710E0BZBA0002102
TIPOLOGICO H=5.75m SU CORDOLO IN CLS - SEZ.TRASVERSALI, PROSPETTI E PIASTRA DI BASE	IN1710E0BZBA0002103
TIPOLOGICO H=5.25m SU TRAVI DI SCAVALCO IN ACCIAIO - SEZ.TRASVERSALI, PROSPETTI E PIASTRA BASE	IN1710E0BZBA0002104
TIPOLOGICO H=4.75m SU CORDOLO IN CLS - SEZ.TRASVERSALI, PROSPETTI E PIASTRA DI BASE	IN1710E0BZBA0002105
TIPOLOGICO H=4.25m SU TRAVI DI SCAVALCO IN ACCIAIO - SEZ.TRASVERSALI, PROSPETTI E PIASTRA DI BASE	IN1710E0BZBA0002106
TIPOLOGICO H=3.75m SU CORDOLO IN CLS - SEZ.TRASVERSALI, PROSPETTI E PIASTRA DI BASE	IN1710E0BZBA0002107
TIPOLOGICO H=2.75m SU CORDOLO IN CLS - SEZ.TRASVERSALI, PROSPETTI E PIASTRA DI BASE	IN1710E0BZBA0002108
TIPOLOGICO H=3.50m SU MURO - SEZ.TRASVERSALI, PROSPETTI E PIASTRA DI BASE	IN1710E0BZBA0002109
TIPOLOGICO H=2.50m SU MURO - SEZ.TRASVERSALI, PROSPETTI E PIASTRA DI BASE	IN1710E0BZBA0002110
TIPOLOGICO H=4.00m SU MURO - SEZ.TRASVERSALI, PROSPETTI E PIASTRA DI BASE	IN1710E0BZBA0002111
TIPOLOGICO H=5.00m SU MURO - SEZ.TRASVERSALI, PROSPETTI E PIASTRA DI BASE	IN1710E0BZBA0002112
TIPOLOGICO H=4.75m SU VIADOTTO - SEZ.TRASVERSALI, PROSPETTI E PIASTRA DI BASE	IN1710E0BZBA0002113
TIPOLOGICO H=3.75m SU VIADOTTO - SEZ.TRASVERSALI, PROSPETTI E PIASTRA DI BASE	IN1710E0BZBA0002114
PARTICOLARI COSTRUTTIVI - TRAVI DI SCAVALCO IN ACCIAIO	IN1710E0BKBA0002201
PARTICOLARI COSTRUTTIVI - PIASTRA DI BASE	IN1710E0BZBA0002201

NOTE GENERALI

0+100	ETTOMETRICA		RECINZIONE FERROVIARIA
km 0+000	CHILOMETRICA		SCALA DI ACCESSO ALLA LINEA
DIREZIONE	DIREZIONI		PORTA DI ACCESSO ALLA LINEA
	DIREZIONE NORD GEOGRAFICO		CANCELLO DI ACCESSO
	BARRIERA DI SICUREZZA TIPO H2 BORDO RILEVATO		DEMOLIZIONI
	BARRIERA DI SICUREZZA TIPO H2 BORDO PONTE		BARRIERA ANTIRUMORE

I CONSOLIDAMENTI DEL TERRENO SONO INDICATI NEGLI APPOSITI ELABORATI

– TUTTE LE PROGRESSIVE SONO RIFERITE AL BINARIO PARI, SALVO OVE DIVERSAMENTE SPECIFICATO

KEY–PLAN

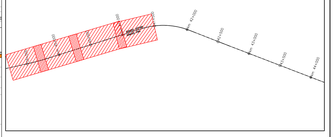

CARATTERISTICHE DEI MATERIALI

DESCRIZIONE	CODICE
Tabella Materiali	IN1710E24TBA0002001

COMMITTENTE:

RFI RETE FERROVIARIA ITALIANA
GRUPPO FERROVIE DELLO STATO

ALTA SORVEGLIANZA:

ITALFERR
GRUPPO FERROVIE DELLO STATO

GENERAL CONTRACTOR:

Consorzio IricAV Due

INFRASTRUTTURE FERROVIARIE STRATEGICHE DEFINITE DALLA LEGGE OBIETTIVO N. 443/01

LINEA A.V. /A.C. TORINO-VENEZIA Tratta VERONA-PADOVA
Lotto funzionale Verona-Bivio Vicenza

PROGETTO ESECUTIVO

PRESIDI ANTI-RUMORE / VIBRAZIONI

Barriera antirumore da progr. 188+821.747 a progr. 191+260.825 lato Sx - Opere di elevazione

GENERALE

Planimetria di inquadramento Tav. 3

GENERAL CONTRACTOR	DIRETTORE LAVORI	SCALA :
IL PROGETTISTA INTEGRATORE Ing. Stefano Tomasi Ordine degli Ingegneri di Venezia n. 4289 Data: Ottobre 2021	Consorzio Iricav Due Ing. Paolo CANDELA Data: Ottobre 2021	1:500

CONSEGNA	LOTTO	FASE	ENTE	TIPO DOC.	OPERA/DISCIPLINA	PROGR.	REV.	FOGLIO
IN17	12	E	12	PB	BA8B2	003	A	–

Progettazione :									
Rev.	Descrizione	Redatto	Data	Verificato	Data	Approvato	Data	IL PROGETTISTA
A	EMISSIONE	A.SCIONE	30/10/21	L.VITRI	30/10/21	F.Cavazzini	30/10/21	
B								
C								

VISTO CONSORZIO IRICAV DUE
Firma: Consorzio IricAV Due
Data: Ottobre 2021
Ing. Luca MASCOLO

CIG: 8277557E91 CUP: J41ER1000000009 File: IN1712E0BZBA86B2001.DWG

Progetto cofinanziato dalla Unione Europea

Cod. origine: CUNEO

Scala di plot: TUTTI I DIRITTI DEL PRESENTE DOCUMENTO SONO RISERVATI. LA RIPRODUZIONE ANCHE PARZIALE È VIETATA