PLANIMETRIA DI INQUADRAMENTO TAV. 1

Scala 1:500

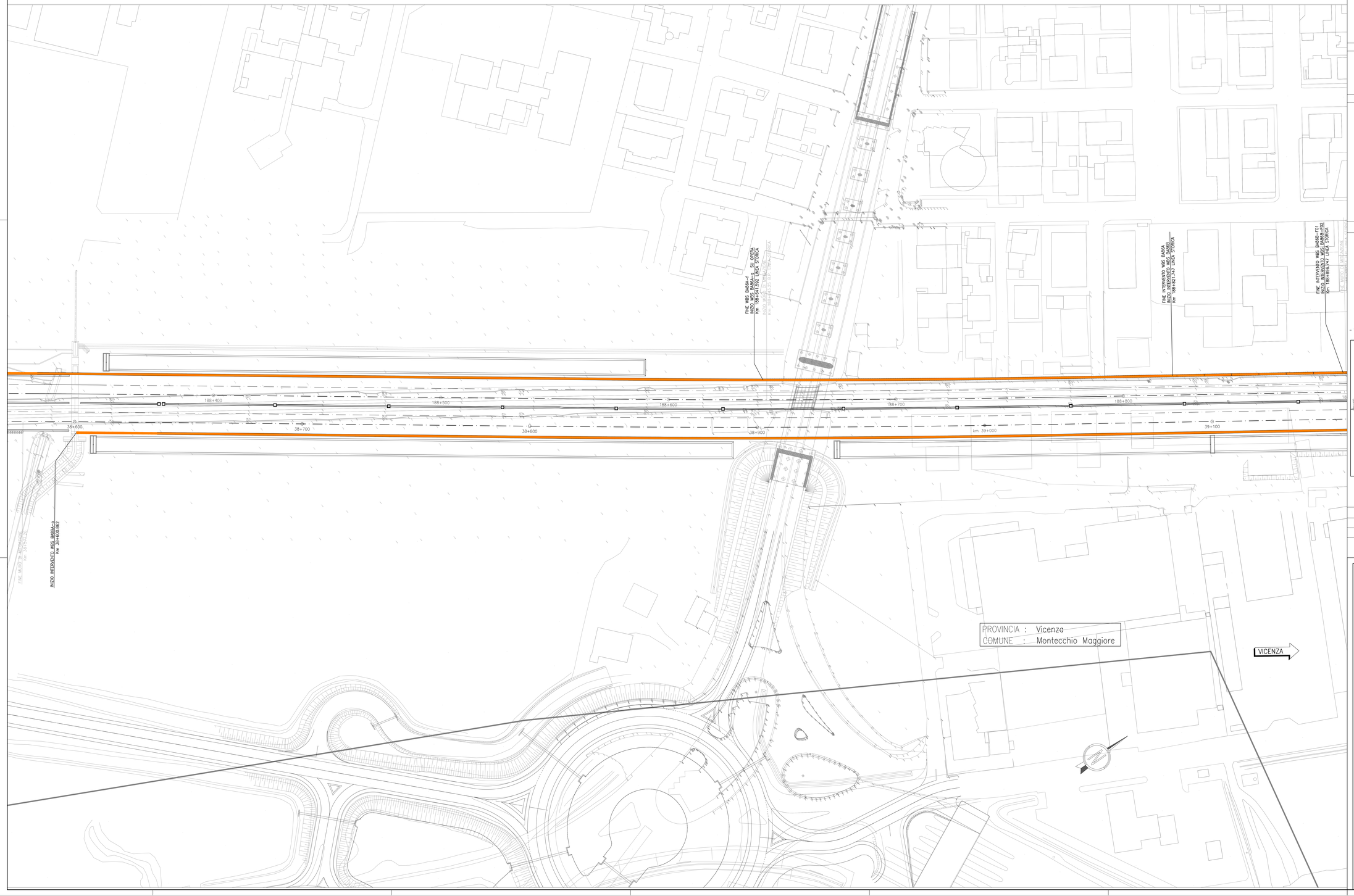

DISEGNI DI RIFERIMENTO BA89A

DESCRIZIONE	CODICE
RELAZIONE TECNICO DESCRITTIVA	IN1712E0ROBA89A0001
RELAZIONE DI CONFRONTO PDIPE	IN1712E0ROBA89A0002
RELAZIONE DI CALCOLO. CORDOLI DI FONDAZIONE	IN1712E0CLBA89A1001
PLANIMETRIA DI INQUADRAMENTO - TAV. 1	IN1712E0PBBA89A0001
PLANIMETRIA DI INQUADRAMENTO - TAV. 2	IN1712E0PBBA89A0002
PLANIMETRIA DI INQUADRAMENTO - TAV. 3	IN1712E0PBBA89A0003
PIANTA CORDOLI DI FONDAZIONE E TRACCIAMENTO PALI - TAV. 1	IN1712E0PFBA89A1001
PIANTA CORDOLI DI FONDAZIONE E TRACCIAMENTO PALI - TAV. 2	IN1712E0PFBA89A1002
PIANTA CORDOLI DI FONDAZIONE E TRACCIAMENTO PALI - TAV. 3	IN1712E0PFBA89A1003
PIANTA CORDOLI DI FONDAZIONE E TRACCIAMENTO PALI - TAV. 4	IN1712E0PFBA89A1004
PIANTA CORDOLI DI FONDAZIONE E TRACCIAMENTO PALI - TAV. 5	IN1712E0PFBA89A1005
PIANTA CORDOLI DI FONDAZIONE E TRACCIAMENTO PALI - TAV. 6	IN1712E0PFBA89A1006
CORDOLI E PALI DI FONDAZIONE. SEZIONI TRASVERSALI E PROSPETTI	IN1712E0WZBA89A0001
CORDOLI E PALI DI FONDAZIONE. ARMATURA E DETTAGLI - TAV.1	IN1712E0BZBA89A1001
CORDOLI E PALI DI FONDAZIONE. ARMATURA E DETTAGLI - TAV.2	IN1712E0BZBA89A1002

DISEGNI DI RIFERIMENTO BA89B

DESCRIZIONE	CODICE
ELENCO ELABORATI	IN1712E0ZEBA89B0001
RELAZIONE TECNICO DESCRITTIVA	IN1712E0ROBA89B0001
RELAZIONE DI CONFRONTO PDIPE	IN1712E0ROBA89B0002
PLANIMETRIA DI INQUADRAMENTO TAV. 1	IN1712E0PBBA89B0001
PLANIMETRIA DI INQUADRAMENTO TAV. 2	IN1712E0PBBA89B0002
PLANIMETRIA DI INQUADRAMENTO TAV. 3	IN1712E0PBBA89B0003

DISEGNI DI RIFERIMENTO BA00

DESCRIZIONE	CODICE
ELENCO ELABORATI	IN1712E0ZEBA0002001
RELAZIONE DI CALCOLO - PARTE IN ELEVAZIONE	IN1712E0CLBA0002101
TIPOLOGICO H=6.75m SU CORDOLO IN CLS - SEZ.TRASVERSALI , PROSPETTI E PIASTRA DI BASE	IN1712E0ZBZBA0002101
TIPOLOGICO H=6.25m SU TRAVE DI SCAVALCO IN ACCIAIO - SEZ.TRASVERSALI, PROSPETTI E PIASTRA DI BASE	IN1712E0ZBZBA0002102
TIPOLOGICO H=5.75m SU CORDOLO IN CLS - SEZ.TRASVERSALI, PROSPETTI E PIASTRA DI BASE	IN1712E0ZBZBA0002103
TIPOLOGICO H=5.25m SU TRAVE DI SCAVALCO IN ACCIAIO - SEZ.TRASVERSALI, PROSPETTI E PIASTRA BASE	IN1712E0ZBZBA0002104
TIPOLOGICO H=4.75m SU CORDOLO IN CLS - SEZ.TRASVERSALI, PROSPETTI E PIASTRA DI BASE	IN1712E0ZBZBA0002105
TIPOLOGICO H=4.25m SU TRAVE DI SCAVALCO IN ACCIAIO - SEZ.TRASVERSALI, PROSPETTI E PIASTRA DI BASE	IN1712E0ZBZBA0002106
TIPOLOGICO H=3.75m SU CORDOLO IN CLS - SEZ.TRASVERSALI, PROSPETTI E PIASTRA DI BASE	IN1712E0ZBZBA0002107
TIPOLOGICO H=2.75m SU CORDOLO IN CLS - SEZ.TRASVERSALI, PROSPETTI E PIASTRA DI BASE	IN1712E0ZBZBA0002108
TIPOLOGICO H=3.50m SU MURO - SEZ.TRASVERSALI, PROSPETTI E PIASTRA DI BASE	IN1712E0ZBZBA0002109
TIPOLOGICO H=2.50m SU MURO - SEZ.TRASVERSALI, PROSPETTI E PIASTRA DI BASE	IN1712E0ZBZBA0002110
TIPOLOGICO H=4.00m SU MURO - SEZ.TRASVERSALI, PROSPETTI E PIASTRA DI BASE	IN1712E0ZBZBA0002111
TIPOLOGICO H=5.00m SU MURO - SEZ.TRASVERSALI, PROSPETTI E PIASTRA DI BASE	IN1712E0ZBZBA0002112
TIPOLOGICO H=4.75m SU VIADOTTO - SEZ.TRASVERSALI, PROSPETTI E PIASTRA DI BASE	IN1712E0ZBZBA0002113
TIPOLOGICO H=3.75m SU VIADOTTO - SEZ.TRASVERSALI, PROSPETTI E PIASTRA DI BASE	IN1712E0ZBZBA0002114
PARTICOLARI COSTRUTTIVI - TRAVI DI SCAVALCO IN ACCIAIO	IN1712E0ZBKBA0002201
PARTICOLARI COSTRUTTIVI - PIASTRA DI BASE	IN1712E0ZBZBA0002201

NOTE GENERALI

0+100	ETTOMETRICA		RECINZIONE FERROVIARIA
km 0+000	CHILOMETRICA		SCALA DI ACCESSO ALLA LINEA
DIREZIONE	DIREZIONI		PORTA DI ACCESSO ALLA LINEA
	DIREZIONE NORD GEOGRAFICO		CANCELLO DI ACCESSO
	BARRIERA DI SICUREZZA TIPO H2 BORDO RILEVATO		DEMOLIZIONI
	BARRIERA DI SICUREZZA TIPO H2 BORDO PONTE		BARRIERA ANTIRUMORE
I CONSOLIDAMENTI DEL TERRENO SONO INDICATI NEGLI APPOSITI ELABORATI			

– TUTTE LE PROGRESSIVE SONO RIFERITE AL BINARIO PARI, SALVO OVE DIVERSAMENTE SPECIFICATO

KEY-PLAN

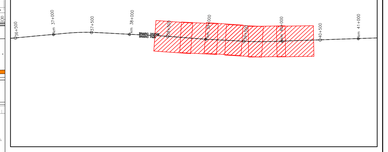

CARATTERISTICHE DEI MATERIALI

DESCRIZIONE	CODICE
Tabella Materiali	IN1710EI24TBA0002001

COMMITTENTE:

RFI RETE FERROVIARIA ITALIANA
GRUPPO FERROVIE DELLO STATO

ALTA SORVEGLIANZA:

ITALFERR
GRUPPO FERROVIE DELLO STATO

GENERAL CONTRACTOR:

Consorzio IricoAV Due

INFRASTRUTTURE FERROVIARIE STRATEGICHE DEFINITE DALLA LEGGE OBIETTIVO N. 443/01

LINEA A.V. /A.C. TORINO-VENEZIA Tratta VERONA-PADOVA
Lotto funzionale Verona-Bivio Vicenza

PROGETTO ESECUTIVO

PRESIDI ANTI-RUMORE / VIBRAZIONI

Barriera antirumore da progr. 38+600.862 a progr. 40+187.225 lato Dx - Opere di elevazione

GENERALE

Planimetria di inquadramento Tav. 1

GENERAL CONTRACTOR	DIRETTORE LAVORI	SCALA :
IL PROGETTISTA INTEGRATORE Ing. S.A. Lunardi Consorzio Iricav Due Ing. Paolo CARMONA Data: Ottobre 2021		1:500

COMMESSA	LOTTO	FASE	ENTE	TIPO DOC.	OPERA/DISCIPLINA	PROGR.	REV.	FOGLIO
IN17	12	E	IZ	PB	BA8PBO	001	A	–

VISTO CONSORZIO IRICAV DUE

Firma	Data
ing. Luca SANDRONI	Ottobre 2021

Progettazione :

Rev.	Descrizione	Redatto	Data	Verificato	Data	Approvato	Data	IL PROGETTISTA
A	EMISSIONE	A. BONOMI	20/10/21	L. KATER	20/10/21	F. CIAMPA	20/10/21	ORDINE DEGLI INGEGNERI PROV. TORINO N. 9235 Ing. Luca KATER
B								
C								

COD. B377/R17/E1	CUP: J41E91000000009	File: IN1712E0PBBA89B0001.DWG
Progetto cofinanziato dalla Unione Europea		Cod. origine: COAC

Scala di plot:

TUTTI I DIRITTI DEL PRESENTE DOCUMENTO SONO RISERVATI. LA PRODUZIONE ANCHE PARZIALE È VIETATA.